

CONELEC
CONSEJO NACIONAL DE ELECTRICIDAD

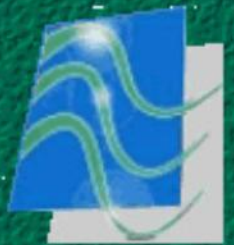

ESTADÍSTICAS DEL SECTOR ELÉCTRICO ECUATORIANO



AÑO 2001
(Versión Preliminar)



CONSEJO NACIONAL DE ELECTRICIDAD

ESTADÍSTICA DEL SECTOR ELÉCTRICO ECUATORIANO

AÑO 2001

(Versión Preliminar)

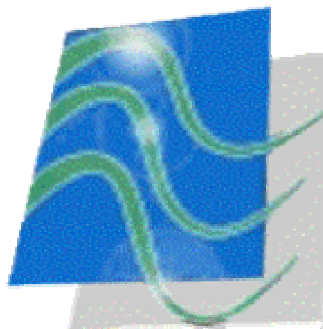

ESTADÍSTICA DEL SECTOR ELÉCTRICO ECUATORIANO

AÑO 2001

PRESENTACIÓN

Este documento presenta la información estadística a escala nacional y por empresas, de las siguientes variables de producción y consumo del mercado eléctrico ecuatoriano, correspondientes al año 2001:

- Generación de energía eléctrica
- Potencia instalada de generación
- Combustibles usados para generar electricidad
- Balance de energía, demanda máxima y factor de carga
- Pérdidas de Energía
- Número de consumidores
- Energía vendida a los usuarios
- Valor facturado a los consumidores
- Precios medios de venta a clientes finales
- Principales datos de las empresas distribuidoras
- Información del Mercado Ocasional
- Información del Mercado Contratos a Plazo
- Información del Transmisor

Desde el 1 de abril de 1999 inició su funcionamiento, por decisión del Directorio del CONELEC, el Mercado Eléctrico Mayorista, MEM, que es administrado por el CENACE, quien decide el despacho horario de las centrales generadoras, en función de su menor costo marginal; y, liquida las transacciones.

Se ha incluido también un resumen de los principales indicadores estadísticos nacionales anuales, que constaron en los boletines estadístico 1990 – 1998 ,1999 y 2000, publicados por el CONELEC, cuya versión ejecutiva se puede consultar en la página web www.conelec.gov.ec.

La información presentada se fundamenta en los datos enviados al Consejo Nacional de Electricidad, CONELEC, por las empresas eléctricas generadoras, transmisora y distribuidoras; y, por el Centro Nacional de Control de Energía, CENACE.

Las empresas eléctricas distribuidoras Bolívar, Cotopaxi, Guayas-los Ríos, El Oro, Sta. Elena y Sucumbíos, no enviaron la información completa o corregida, por lo que varias cifras han tenido que ser ajustadas y corregidas por no contar aún con información definitiva.

A Diciembre del año 2001 existen en el Ecuador 10 empresas eléctricas generadoras, 1 transmisora y 20 distribuidoras; de estas últimas 14 contaban con generación, pues aún no se escindían como manda la Ley de Régimen del Sector Eléctrico y 2 de las empresas distribuidoras operan sistemas No Incorporados, por lo que no requieren escindir su generación.

En el mes de enero la empresa generadora Ecuapower notificó al CONELEC que a partir del mes de febrero del año 2001, ya no estaría disponible su capacidad de generación, pues retirarían sus 2 centrales del país.

No se incluyen datos del sistema Tena, que está conectado a las redes de las empresa eléctrica Ambato, así como de los autogeneradores que aun no tiene Permiso o Licencia.

Cualquier comentario o sugerencia será bienvenido por medio del formulario que consta en la página web del CONELEC.

Ing. Javier Astudillo F.
DIRECTOR EJECUTIVO

ÍNDICE

| | Página |
|---|--------|
| Glosario de Términos Técnicos. | 5 |
| Principales características del sector eléctrico ecuatoriano. | 6 |
| Energía generada bruta y entregada al MEM. | 7 |
| Principales características de las empresas distribuidoras. | 8 |
| Balance de energía | 9 |
| Resumen de los principales indicadores eléctricos nacionales para el período 1990 - 2001. | 10 |

CAPITULO 1: PRODUCCIÓN DE ENERGÍA ELÉCTRICA (Año 2001)

| | |
|---|----|
| Balance de Energía producida. | 12 |
| Balance mensual de energía producida | 13 |
| Energía Bruta total producida. | 14 |
| Energía Bruta mensual producida. | 15 |
| Energía Bruta mensual producida, por tipo de sistema. | 16 |
| Energía Bruta mensual producida, por tipo de empresa. | 16 |
| Energía Bruta mensual producida, por empresa generadora. | 17 |
| Energía Bruta mensual producida, por empresa distribuidora. | 17 |
| Energía Bruta mensual producida, por empresa autoproductora. | 17 |
| Energía Bruta mensual importada | 17 |
| Energía Entregada al Mercado Eléctrico Mayorista, por tipo de central. | 18 |
| Energía Entregada al Mercado Eléctrico Mayorista, por tipo de sistema. | 19 |
| Energía Entregada al Mercado Eléctrico Mayorista, por tipo de empresa. | 19 |
| Energía Entregada al Mercado Eléctrico Mayorista, por empresa generadora. | 20 |
| Energía Entregada al Mercado Eléctrico Mayorista, por empresa distribuidora. | 20 |
| Energía Entregada al Mercado Eléctrico Mayorista, por importación | 20 |
| Energía Entregada al Mercado Eléctrico Mayorista, por empresa autoproductora. | |
| Balance de Energía mensual producida por las generadoras, por central. | 21 |
| Balance de Energía mensual producida por las distribuidoras, por central. | 25 |
| Balance de Energía mensual producida por los autoproductores, por central. | 35 |

CAPITULO 2: POTENCIA EN CENTRALES DE GENERACIÓN (a Diciembre de 2001)

| | |
|---|----|
| Potencia instalada y efectiva total. | 37 |
| Potencia instalada y efectiva total por tipo de sistema. | 38 |
| Potencia instalada y efectiva total por tipo de empresa. | 39 |
| Potencia instalada, efectiva y número de centrales de generación total. | 40 |
| Potencia instalada, efectiva y número de centrales de generación total por tipo de sistema. | 40 |
| Potencia instalada, efectiva y número de centrales de generación total por tipo de empresa. | 40 |
| Potencia instalada, efectiva y número de centrales de generación por provincia. | 41 |
| Potencia instalada, efectiva y número de centrales de generación por empresa. | 42 |
| Potencia instalada y efectiva de centrales de generación en empresas generadoras. | 43 |
| Potencia instalada y efectiva de centrales de generación en empresas distribuidoras. | 44 |
| Potencia instalada y efectiva de centrales de generación hidráulica. | 46 |
| Potencia instalada y efectiva de centrales de generación térmica. | 47 |

CAPITULO 3: CONSUMO DE COMBUSTIBLES (Año 2001)

| | |
|--|----|
| Consumo de combustibles por tipo de empresa. | 50 |
| Consumo de combustibles por tipo de empresa y central. | 51 |
| Consumo mensual de fuel Oil 6 (Búnker) por empresa. | 52 |
| Consumo mensual de Diesel 2 por empresa. | 52 |
| Consumo mensual de Nafta por empresa. | 52 |

CAPITULO 4: BALANCE DE ENERGÍA, PÉRDIDAS, DEMANDA MÁXIMA Y FACTOR DE CARGA DE EMPRESAS DISTRIBUIDORAS (Año 2001)

| | |
|--|----|
| Balance mensual de energía y pérdidas de empresas distribuidoras. | 54 |
| Balance de energía, pérdidas, demanda máxima y factor de carga de empresas distribuidoras. | 54 |
| Balance mensual de energía, pérdidas, demanda máxima y factor de carga de empresas distribuidoras. | 56 |

CAPITULO 5: PÉRDIDAS DE ENERGÍA EN EMPRESAS DISTRIBUIDORAS EN LAS DIFERENTES ETAPAS FUNCIONALES (Año 2001)

| | |
|---|----|
| Pérdidas mensuales de energía de empresas distribuidoras. | 64 |
| Pérdidas de energía por empresa distribuidora. | 65 |
| Pérdidas mensuales de energía por empresa distribuidora. | 66 |
| Pérdidas mensuales de energía en las diferentes etapas funcionales por empresa distribuidora. | 71 |

CAPITULO 6: NÚMERO DE ABONADOS, ENERGÍA, VALOR FACTURADO Y PRECIOS MEDIOS DE EMPRESAS DISTRIBUIDORAS (Año 2001)

| | |
|---|----|
| Cientes, Energía Facturada, US\$ Facturados, US\$ Recaudados, porcentaje de Recaudación y Precios Medios de las empresas distribuidoras | 77 |
| Número total de clientes. | 80 |
| Energía total facturada a clientes finales. | 81 |
| Valor total de energía facturada a clientes finales de empresas distribuidoras. | 82 |
| Precios medios de energía a clientes finales. | 83 |
| Número total de Clientes de empresas distribuidoras. | 84 |
| Número mensual de clientes. | 85 |
| Energía total facturada a clientes finales por empresas distribuidoras. | 88 |
| Energía mensual facturada a clientes finales. | 89 |
| Valor total facturado por energía a clientes finales, por empresa distribuidora. | 92 |
| Valor mensual facturado por energía a clientes finales. | 93 |
| Precios medios a clientes finales, por empresa distribuidora. | 96 |
| Precios medios mensuales a clientes finales. | 97 |

CAPITULO 7: CARACTERÍSTICAS TÉCNICAS DE LAS EMPRESAS DE DISTRIBUCIÓN (a Diciembre de 2001)

| | |
|--|-----|
| Resumen de datos técnicos de las empresas de distribución. | 101 |
| Longitud de redes de media tensión por empresa distribuidora. | 102 |
| Potencia instalada en transformadores de distribución por empresa distribuidora. | 103 |
| Longitud de redes de baja tensión por empresa distribuidora. | 104 |
| Número y potencia de luminarias por empresa distribuidora. | 105 |

CAPITULO 8: MERCADO ELÉCTRICO MAYORISTA (MEM) (Año 2001)

| | |
|---|-----|
| Características de los Grandes Consumidores calificados. | 107 |
| Energía mensual y Precios en el MEM. | 108 |
| Energía vendida mensual y Precios en el MEM por tipo de empresa. | 109 |
| Energía vendida y Precios en el MEM por empresa. | 110 |
| Energía vendida mensual y Precios por empresas generadoras en el MEM. | 111 |
| Energía vendida mensual y Precios por empresas distribuidoras con generación en el MEM. | 114 |
| Energía mensual comprada y Precios en el MEM. | 118 |
| Energía comprada y Precios para el distribuidor en el MEM. | 119 |
| Energía mensual comprada y Precios para el distribuidor en el MEM. | 120 |
| Energía mensual comprada y Precios para el gran consumidor en el MEM. | 129 |
| Energía mensual comprada y Precios por gran consumidor en el MEM. | 130 |

CAPITULO 9: CONTRATOS A PLAZO EN EL MEM (Año 2001)

| | |
|--|-----|
| Energía vendida y Precios en los Contratos a plazo. | 134 |
| Energía vendida y Precios en los Contratos a plazo, por empresa generadora. | 135 |
| Energía comprada y Precios en los Contratos a plazo por empresa distribuidora. | 137 |
| Energía comprada y Precios en los Contratos a plazo por gran consumidor. | 155 |

CAPITULO 10: TRANSMISIÓN (Año 2001)

| | |
|---|-----|
| Pérdidas de energía del Sistema Nacional de Transmisión. | 158 |
| Potencia máxima por las líneas de transmisión del S.N.T. | 159 |
| Demanda máxima de potencia en transformadores del S.N.T. | 160 |
| Demanda máxima en los diferentes puntos de entrega del S.N.T., por empresa. | 161 |
| Niveles de voltaje en barras de las subestaciones del S.N.T. | 167 |

GLOSARIO DE TÉRMINOS TÉCNICOS

| | |
|---|--|
| Empresa Generadora | Aquella que produce Energía eléctrica, destinada al mercado libre o regulado. |
| Empresa Transmisora | Empresa que presta el servicio de transmisión y transformación de la tensión vinculada a la misma, desde el punto de entrega de un generador o un autoproducer, hasta el punto de recepción de un distribuidor o un gran consumidor |
| Empresa Distribuidora | Es la que tiene la obligación de prestar el suministro de energía eléctrica a los consumidores finales ubicados dentro del área respecto de la cual goza de exclusividad regulada. |
| Gran Consumidor | Consumidor cuyas características de consumo le facultan para acordar libremente con un Generador o Distribuidor el suministro y precio de energía eléctrica para consumo propio. |
| Sistema Nacional Interconectado (SNI) | Es el sistema integrado por los elementos del Sistema Eléctrico conectados entre sí, el cual permite la producción y transferencia de energía eléctrica entre centros de generación y centros de consumo, dirigido a la prestación del servicio público de suministro de electricidad. |
| Sistema No Incorporado | Aquel que no está conectado al Sistema Nacional Interconectado. |
| Generación Hidráulica | Es aquella que utiliza el agua como recurso primario, para producir electricidad. |
| Generación Térmica | Es aquella que utiliza Diesel 2, Fuel Oil 6 (Búnker), Gas, entre otros, para producir electricidad. |
| Abonados | Se clasifican en Residenciales, Comerciales, Industriales, Alumbrado Público y Otros (Entidades oficiales, Asistencia social, Beneficio público, Bombeo de agua, Escenarios deportivos, Periódicos y Abonados especiales), clasificación que obedece a la aplicación tarifaria de acuerdo con el tipo de servicio entregado por las Empresas Distribuidoras. |
| Energía facturada (Consumo de Energía) | Es la energía facturada por las Empresas Distribuidoras a sus abonados, la unidad de medida es el kWh. |
| Energía Bruta | Es la energía total producida por una unidad de generación. |
| Energía Neta | Es la diferencia de la energía total producida menos el consumo de auxiliares. (Valores negativos indican que el consumo de auxiliares es mayor que la generación) |
| Precios medios | Cociente de la facturación y venta de energía eléctrica por tipo de servicio. |
| Potencia instalada | Potencia especificada en la placa de cada unidad generadora. |
| Potencia efectiva | Es la potencia máxima que se puede obtener de una unidad generadora bajo condiciones normales de operación. |
| Alta tensión | Nivel de voltaje superior a 40 kV., y asociado con la Transmisión y Subtransmisión. |
| Media tensión | Instalaciones y equipos del sistema del Distribuidor, que operan a voltajes entre 600 voltios y 40 kV. |
| Baja tensión | Instalaciones y equipos del sistema del Distribuidor que operan a voltajes inferiores a los 600 voltios. |

PRINCIPALES CARACTERÍSTICAS DEL SECTOR ELÉCTRICO ECUATORIANO EN EL AÑO 2001

Energía Eléctrica producida e importada en el año 2001

| Empresa | Energía Bruta | | Energía entregada al | |
|----------------|-------------------|---------------|----------------------|---------------|
| | MWh | % | MWh | % |
| Generadoras | 10 042 840 | 90,70 | 9 806 657 | 91,95 |
| Distribuidoras | 913 902 | 8,25 | 792 577 | 7,43 |
| Autoproductor | 93 059 | 0,84 | 43 687 | 0,41 |
| Importación | 22 232 | 0,20 | 22 232 | 0,21 |
| TOTAL | 11 072 033 | 100,00 | 10 665 153 | 100,00 |

Energía Bruta total producida en el Año 2001 (MWh)

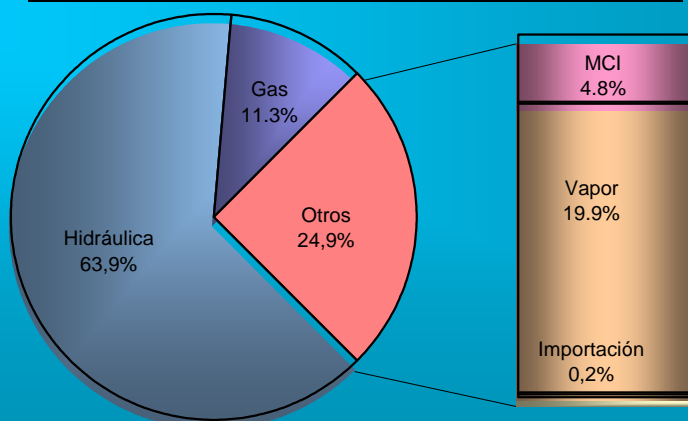

MCI: Motor de Combustión Interna

Potencia de generación a diciembre de 2001

| Empresa | Instalada | | Efectiva | |
|----------------|--------------|----------------|--------------|----------------|
| | MW | % | MW | % |
| Generadoras | 2 752 | 84,14% | 2 672 | 87,51% |
| Distribuidoras | 456 | 13,94% | 334 | 10,94% |
| Autoproductor | 23 | 0,69% | 22 | 0,73% |
| Importación | 40 | 1,22% | 25 | 0,82% |
| TOTAL | 3 270 | 100,00% | 3 054 | 100,00% |

Promedio de clientes, Energía Eléctrica facturada, Valor facturado y Precios Medios a clientes finales de empresas distribuidoras en el año 2001

| Sector | Promedio de clientes | | Energía Eléctrica Facturada | | Valor Facturado por suministro eléctrico | | Precio Medio |
|---------------|----------------------|----------------|-----------------------------|----------------|--|----------------|--------------|
| | (#) | (%) | (KWh) | (%) | (US\$) | (%) | (US\$ ¢/kWh) |
| Residenciales | 2 189 242 | 87,44% | 2 896 959 016 | 36,37% | 172 032 427 | 33,41% | 5,94 |
| Comerciales | 248 427 | 9,92% | 1 411 664 732 | 17,72% | 91 796 081 | 17,83% | 6,50 |
| Industriales | 31 493 | 1,26% | 2 115 477 631 | 26,56% | 146 166 172 | 28,39% | 6,91 |
| A. Público | 271 | 0,01% | 634 090 726 | 7,96% | 42 987 264 | 8,35% | 6,78 |
| Otros | 34 244 | 1,37% | 907 405 338 | 11,39% | 61 946 309 | 12,03% | 6,83 |
| TOTAL | 2 503 676 | 100,00% | 7 965 597 442 | 100,00% | 514 928 253 | 100,00% | 6,46 |

ENERGÍA GENERADA BRUTA Y ENTREGADA AL MEM EN EL AÑO 2001

| Tipo de Empresa | Empresa | Hidráulica | | Térmica Gas | | Térmica MCI | | Térmica Vapor | | Importación | | Total Energía Bruta (MWh) | Total Energía Entregada al MEM (MWh) |
|----------------------------|-------------------|---------------------|--------------------------------|---------------------|--------------------------------|---------------------|--------------------------------|---------------------|--------------------------------|---------------------|--------------------------------|---------------------------|--------------------------------------|
| | | Energía Bruta (MWh) | Energía Entregada al MEM (MWh) | Energía Bruta (MWh) | Energía Entregada al MEM (MWh) | Energía Bruta (MWh) | Energía Entregada al MEM (MWh) | Energía Bruta (MWh) | Energía Entregada al MEM (MWh) | Energía Bruta (MWh) | Energía Entregada al MEM (MWh) | | |
| Generadora | Elecaastro | 187 165,77 | 186 183,07 | | | 68 417,22 | 66 778,46 | | | | | 255 582,98 | 252 961,53 |
| | Electroecuador | | | 420 285,07 | 406 080,42 | | | 105 174,49 | 99 095,52 | | | 525 459,56 | 505 175,94 |
| | Electroguayas | | | 165 333,03 | 164 942,26 | | | 1 529 255,75 | 1 441 087,30 | | | 1 694 588,78 | 1 606 029,57 |
| | Electroquil | | | 604 335,63 | 583 799,54 | | | | | | | 604 335,63 | 583 799,54 |
| | EMAAP-Q | 56 428,00 | 54 096,20 | | | | | | | | | 56 428,00 | 54 096,20 |
| | Hidronación | 1 129 910,44 | 1 128 293,32 | | | | | | | | | 1 129 910,44 | 1 128 293,32 |
| | Hidropaute | 811 090,74 | 808 231,50 | | | | | | | | | 811 090,74 | 808 231,50 |
| | Termoesmeraldas | 4 213 641,00 | 4 163 673,50 | | | | | 571 238,40 | 532 111,98 | | | 571 238,40 | 532 111,98 |
| | Termopichincha | | | 56 607,93 | 52 216,92 | 123 956,67 | 120 066,87 | | | | | 180 564,60 | 172 283,79 |
| Total Generadora | | 6 398 235,95 | 6 340 477,59 | 1 246 561,66 | 1 207 039,14 | 192 373,89 | 186 845,33 | 2 205 668,64 | 2 072 294,80 | | | 10 042 840,14 | 9 806 656,86 |
| Distribuidora | Ambato | 7 950,40 | 7 930,70 | | | 326,16 | 301,95 | | | | | 8 276,56 | 8 232,65 |
| | Bolívar | 5 047,18 | 5 029,44 | | | 895,71 | 866,58 | | | | | 5 942,90 | 5 896,02 |
| | Centro Sur | | | | | 14,01 | | | | | | 14,01 | |
| | Cotopaxi | 54 920,65 | 37 865,60 | | | | | | | | | 54 920,65 | 37 865,60 |
| | El Oro | | | | | 5 841,87 | 5 128,52 | | | | | 5 841,87 | 5 128,52 |
| | Esmeraldas | | | | | 7 067,62 | 6 451,06 | | | | | 7 067,62 | 6 451,06 |
| | Galapagos | | | | | 16 291,52 | | | | | | 16 291,52 | |
| | Guayas - Los Ríos | | | | | 864,74 | | | | | | 864,74 | |
| | Los Ríos | | | | | 14 596,32 | 11 314,14 | | | | | 14 596,32 | 11 314,14 |
| | Manabí | | | | | 24 004,25 | 23 667,85 | | | | | 24 004,25 | 23 667,85 |
| | Milagro | | | | | 2 283,12 | 2 150,35 | | | | | 2 283,12 | 2 150,35 |
| | Norte | 41 822,89 | 33 013,44 | | | 1 041,70 | 1 038,67 | | | | | 42 864,59 | 34 052,10 |
| | Quito | 359 910,28 | 359 136,59 | | | 163 192,69 | 157 673,61 | | | | | 523 102,97 | 516 810,20 |
| | Riobamba | 97 045,05 | 94 927,28 | | | 1 329,75 | 1 320,35 | | | | | 98 374,80 | 96 247,63 |
| | Sta. Elena | | | | | 21 141,79 | 15 016,62 | | | | | 21 141,79 | 15 016,62 |
| | Sucumbios | 1 339,04 | | | | 56 829,52 | | | | | | 58 168,56 | |
| Sur | 11 321,76 | 11 269,54 | | | 18 823,56 | 18 474,56 | | | | | 30 145,32 | 29 744,10 | |
| Total Distribuidora | | 579 357,26 | 549 172,59 | | | 334 544,34 | 243 404,26 | | | | | 913 901,60 | 792 576,84 |
| Autoprodutora | EMAAP-Q | 93 059,42 | 43 686,98 | | | | | | | | | 93 059,42 | 43 686,98 |
| Total Autoprodutora | | 93 059,42 | 43 686,98 | | | | | | | | | 93 059,42 | 43 686,98 |
| Importación | Inter. Colombia | | | | | | | | | 22 232,25 | 22 232,25 | 22 232,25 | 22 232,25 |
| Total Importación | | | | | | | | | | 22 232,25 | 22 232,25 | 22 232,25 | 22 232,25 |
| Total general | | 7 070 652,63 | 6 933 337,16 | 1 246 561,66 | 1 207 039,14 | 526 918,23 | 430 249,59 | 2 205 668,64 | 2 072 294,80 | 22 232,25 | 22 232,25 | 11 072 033,41 | 10 665 152,94 |

Incluye la generación de Sistemas Aislados No Incorporados de las Empresas Cotopaxi, El Oro, Esmeraldas, Guayas-Los Ríos, Los Ríos, Centro Sur (SEMS), Riobamba, Galápagos y Sucumbios.

No se incluye la información de los Autoprodutores HCJB, Famiproduct y Molinos la Unión que cuentan con el respectivo permiso para vender sus excedentes.

MCI: Motor de Combustión Interna

PRINCIPALES CARACTERÍSTICAS DE LAS EMPRESAS DISTRIBUIDORAS EN EL AÑO 2001

| Empresa | Energía Disponible (MWh) | Energía Vendida a E.E. Distribuidoras (MWh) | Energía Facturada a Clientes Finales (MWh) | Pérdidas de Energía (MWh) | Pérdidas de Energía (%) | Demanda Máxima (MW) | Factor de Carga (%) | Promedio Anual de Clientes | Precios Medios (US\$ ¢/kWh) | Área de Concesión (km ²) |
|-----------------|--------------------------|---|--|---------------------------|-------------------------|---------------------|---------------------|----------------------------|-----------------------------|--------------------------------------|
| Ambato | 285 108,18 | 15 682,00 | 229 577,44 | 39 848,74 | 13,98 | 62,80 | 51,83 | 136 014 | 7,71 | 40 805 |
| Azogues | 58 998,99 | | 53 089,33 | 5 909,66 | 10,02 | 15,43 | 43,65 | 23 221 | 6,57 | 1 187 |
| Bolívar | 44 141,48 | 1 120,50 | 34 661,85 | 8 359,13 | 18,94 | 11,88 | 42,42 | 36 926 | 7,45 | 3 997 |
| Centro Sur | 501 014,60 | | 443 961,93 | 57 052,66 | 11,39 | 102,29 | 55,91 | 210 868 | 6,76 | 28 962 |
| Cotopaxi | 171 607,00 | | 141 025,21 | 30 581,79 | 17,82 | 38,28 | 51,18 | 70 392 | 7,85 | 5 556 |
| El Oro | 378 032,11 | | 280 962,28 | 97 069,82 | 25,68 | 72,29 | 59,70 | 131 988 | 6,90 | 6 745 |
| Emelec | 2 994 483,49 | | 2 246 710,88 | 747 772,60 | 24,97 | 525,82 | 65,01 | 340 595 | 5,76 | 1 399 |
| Esmeraldas | 258 864,06 | - | 188 523,49 | 70 340,57 | 27,17 | 46,88 | 63,04 | 56 713 | 7,99 | 15 366 |
| Galapagos | 16 291,52 | | 14 442,85 | 1 848,67 | 11,35 | 3,85 | 48,29 | 4 665 | 6,32 | 7 942 |
| Guayas-Los Ríos | 771 873,62 | 2 807,43 | 506 944,72 | 262 121,47 | 33,96 | 136,83 | 64,40 | 134 595 | 7,83 | 10 511 |
| Los Ríos | 189 342,60 | | 138 457,12 | 50 885,48 | 26,87 | 39,08 | 55,31 | 60 367 | 7,02 | 4 059 |
| Manabí | 697 098,24 | 702,88 | 504 317,42 | 192 077,94 | 27,55 | 129,88 | 61,27 | 171 522 | 7,53 | 16 865 |
| Milagro | 293 854,06 | - | 175 702,15 | 118 151,91 | 40,21 | 59,00 | 56,86 | 84 643 | 7,19 | 6 175 |
| Norte | 300 504,44 | | 248 396,90 | 52 107,54 | 17,34 | 64,80 | 52,94 | 131 326 | 7,15 | 11 979 |
| Quito | 2 462 354,35 | | 2 065 353,90 | 397 000,45 | 16,12 | 475,11 | 59,16 | 536 635 | 5,65 | 14 971 |
| Riobamba | 177 336,77 | | 144 873,08 | 32 463,69 | 18,31 | 39,64 | 51,07 | 107 574 | 6,87 | 5 940 |
| Sta. Elena | 249 359,64 | | 184 958,54 | 64 401,10 | 25,83 | 56,17 | 50,68 | 59 414 | 7,66 | 6 774 |
| Sto. Domingo | 229 507,85 | | 172 496,33 | 57 011,53 | 24,84 | 47,40 | 55,27 | 82 253 | 7,22 | 6 574 |
| Sucumbíos | 57 792,60 | | 38 995,20 | 18 797,40 | 32,53 | 16,25 | 40,60 | 21 027 | 8,35 | 37 842 |
| Sur | 155 221,25 | 76,11 | 131 757,96 | 23 387,19 | 15,07 | 36,28 | 48,84 | 102 940 | 7,22 | 22 721 |
| Total | 10 292 786,84 | 20 388,92 | 7 945 208,56 | 2 327 189,35 | 22,61 | 1 979,94 | 59,34 | 2 503 676 | 6,46 | 256 370 |

La empresa Centro Sur incluye el Sistema Eléctrico Morona Santiago

Algunas Empresas no han desglosado de la facturación a clientes finales, la venta hecha a distribuidoras.

Emelec incluye en la facturación del mes de diciembre los Grandes Consumidores: Unilever, Cartonera, Base Naval y Cridesa

Dmax. No Coincidente

La energía Vendida:

Ambato al Sistema Tena
 Bolívar a Los Ríos
 Guayas-Los Ríos a Los Ríos
 Manabí a Esmeraldas
 Sur exporta a Perú

BALANCE DE ENERGÍA EN EL AÑO 2001

| Concepto | Ene | | Feb | | Mar | | Abr | | May | | Jun | | Jul | | Ago | | Sep | | Oct | | Nov | | Dic | | Total | |
|--|------------|--------|------------|--------|------------|--------|------------|--------|------------|--------|------------|--------|------------|--------|------------|--------|------------|--------|------------|--------|------------|--------|------------|--------|--------------|--------|
| | (MWh) | (%) | (MWh) | (%) | (MWh) | (%) | (MWh) | (%) | (MWh) | (%) | (MWh) | (%) | (MWh) | (%) | (MWh) | (%) | (MWh) | (%) | (MWh) | (%) | (MWh) | (%) | (MWh) | (%) | (MWh) | (%) |
| Energía Generada Bruta | 933 188,00 | 100,0% | 853 334,82 | 100,0% | 967 351,92 | 100,0% | 928 288,95 | 100,0% | 960 179,77 | 100,0% | 900 043,18 | 100,0% | 917 363,12 | 100,0% | 915 758,90 | 100,0% | 898 575,10 | 100,0% | 928 823,56 | 100,0% | 906 007,14 | 100,0% | 963 118,94 | 100,0% | 11 072 033,4 | 100,0% |
| Autoconsumos en Generación | 23 095,22 | 2,5% | 20 458,89 | 2,4% | 25 151,71 | 2,6% | 15 574,21 | 1,7% | 12 765,16 | 1,3% | 16 175,96 | 1,8% | 12 057,29 | 1,3% | 13 831,50 | 1,5% | 20 140,58 | 2,2% | 30 638,78 | 3,3% | 29 850,01 | 3,3% | 31 244,56 | 3,2% | 250 983,9 | 2,27% |
| Energía Generada Neta en Borneos (Restando autoconsumos) | 910 092,79 | 97,5% | 832 875,93 | 97,6% | 942 200,21 | 97,4% | 912 714,74 | 98,3% | 947 414,62 | 98,7% | 883 867,22 | 98,2% | 905 305,83 | 98,7% | 901 927,40 | 98,5% | 878 434,52 | 97,8% | 898 184,78 | 96,7% | 876 157,12 | 96,7% | 931 874,38 | 96,8% | 10 821 049,6 | 97,73% |
| Pérdidas en Transmisión | 29 838,71 | 3,2% | 26 823,64 | 3,1% | 30 356,48 | 3,1% | 33 900,56 | 3,7% | 39 462,67 | 4,1% | 36 363,05 | 4,0% | 39 306,51 | 4,3% | 35 715,41 | 3,9% | 29 853,43 | 3,3% | 22 715,57 | 2,4% | 22 940,89 | 2,5% | 43 380,16 | 4,5% | 390 657,1 | 3,53% |
| Energía Disponible en Subestaciones Principales (Distribuidor) | 880 254,08 | 94,3% | 804 745,18 | 94,3% | 904 611,29 | 93,5% | 867 620,50 | 93,5% | 893 312,49 | 93,0% | 833 198,06 | 92,6% | 851 847,46 | 92,9% | 852 202,98 | 93,1% | 834 957,88 | 92,9% | 859 281,93 | 92,5% | 837 474,81 | 92,4% | 873 280,18 | 90,7% | 10 292 786,8 | 92,96% |
| Energía Disponible para el Gran Consumidor | - | 0,0% | 1 307,11 | 0,2% | 7 232,45 | 0,7% | 11 193,68 | 1,2% | 14 639,46 | 1,5% | 14 306,11 | 1,6% | 14 151,86 | 1,5% | 14 009,01 | 1,5% | 13 623,21 | 1,5% | 16 187,28 | 1,7% | 15 741,43 | 1,7% | 15 214,05 | 1,6% | 137 605,6 | 1,24% |
| Pérdidas en Distribución | 206 321,71 | 22,1% | 157 748,89 | 18,5% | 217 778,95 | 22,5% | 200 027,35 | 21,5% | 202 564,01 | 21,1% | 163 646,31 | 18,2% | 189 098,08 | 20,6% | 198 887,56 | 21,7% | 183 144,99 | 20,4% | 191 561,62 | 20,6% | 188 684,88 | 20,8% | 227 724,98 | 23,6% | 2 327 189,4 | 21,02% |
| Energía Facturada (Distribuidor) | 673 932,37 | 72,2% | 646 996,29 | 75,8% | 686 832,34 | 71,0% | 667 593,15 | 71,9% | 690 748,47 | 71,9% | 669 551,75 | 74,4% | 662 749,37 | 72,2% | 653 315,41 | 71,3% | 651 812,89 | 72,5% | 667 720,31 | 71,9% | 648 789,93 | 71,6% | 645 555,20 | 67,0% | 7 965 597,5 | 71,94% |
| Energía Facturada (Gran Consumidor) | - | 0,0% | 1 307,11 | 0,2% | 7 232,45 | 0,7% | 11 193,68 | 1,2% | 14 639,46 | 1,5% | 14 306,11 | 1,6% | 14 151,86 | 1,5% | 14 009,01 | 1,5% | 13 623,21 | 1,5% | 16 187,28 | 1,7% | 15 741,43 | 1,7% | 15 214,05 | 1,6% | 137 605,6 | 1,24% |

La Energía Facturada (Distribuidor) incluye los valores facturados a clientes finales y las ventas a otras empresas distribuidoras o sistemas.

En la Energía Facturada a Grandes consumidores no se incluye Base Naval, Cartонера, Cridesa y Unilever que fueron facturados en el mes de diciembre en Emelec y Guapán que es facturado por Azogues

Los porcentajes en esta tabla son calculados respecto al total de la energía bruta

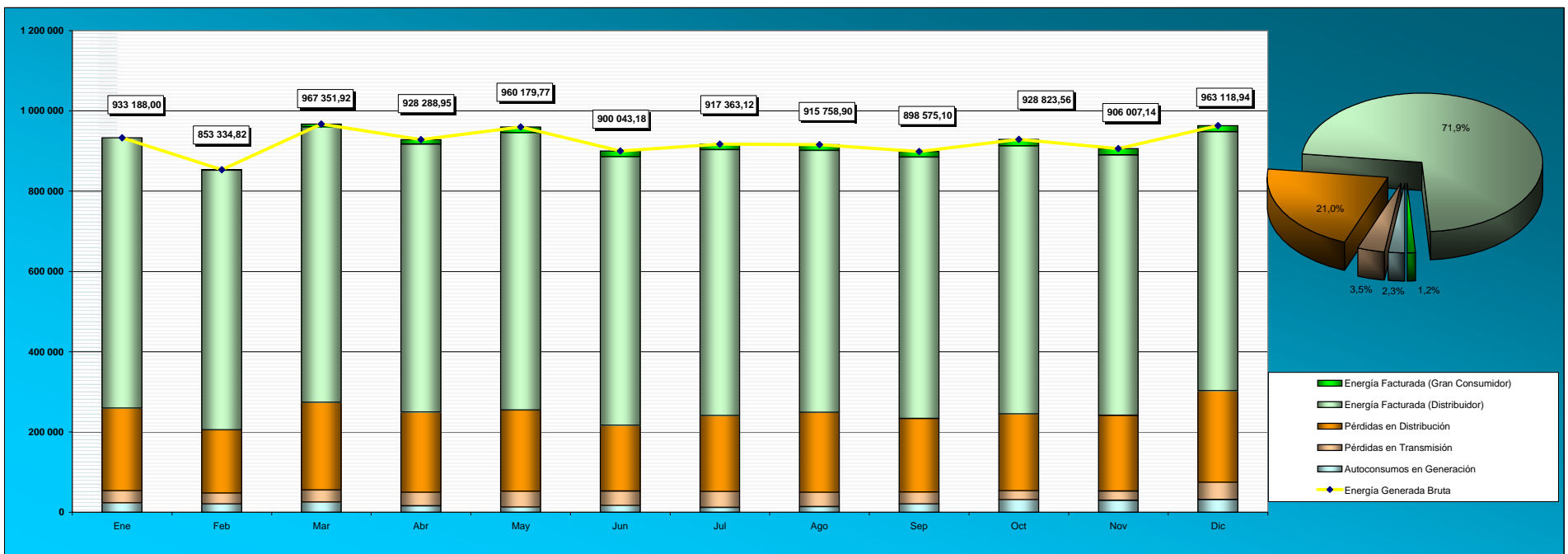

RESUMEN DE LOS PRINCIPALES INDICADORES ELÉCTRICOS NACIONALES PARA EL PERIODO 1990 - 2001

| AÑO | Unidad | 1990 | 1991 | 1992 | 1993 | 1994 | 1995 | 1996 | 1997 | 1998 | 1999 | 2000 | 2001 | |
|--|---------------|---|-------------|-------------|-------------|-------------|-------------|-------------|--------------|--------------|--------------|--------------|--------------|-----------|
| Energía Generada Bruta | (MWh) | 6 348 854,7 | 6 974 455,8 | 7 196 027,3 | 7 411 305,0 | 8 143 996,9 | 8 428 596,8 | 9 679 200,6 | 10 361 749,4 | 10 890 352,5 | 10 331 880,4 | 10 612 439,1 | 11 072 033,4 | |
| Autoconsumos en Generación | (MWh) | 311 093,9 | 439 390,7 | 381 389,4 | 370 565,3 | 480 495,8 | 708 002,1 | 600 110,4 | 714 960,7 | 598 969,4 | 196 869,9 | 163 221,3 | 250 983,9 | |
| | (%) | 4,9% | 6,3% | 5,3% | 5,0% | 5,9% | 8,4% | 6,2% | 6,9% | 5,5% | 1,9% | 1,5% | 2,3% | |
| Energía Generada Neta en Borneos (Restando autoconsumos) | (MWh) | 6 241 420,4 | 6 836 706,7 | 7 062 140,1 | 7 300 493,5 | 8 032 802,5 | 8 282 452,0 | 9 539 958,2 | 10 203 268,8 | 10 709 696,5 | 10 135 010,5 | 10 449 217,8 | 10 821 049,6 | |
| Pérdidas en Transmisión | (MWh) | Incluidas en los autoconsumos en generación | | | | | | | | | | 325 494,9 | 350 041,4 | 390 657,1 |
| | (%) | | | | | | | | | | | 3,2% | 3,3% | 3,6% |
| Energía Disponible en Subestaciones Principales (Distribuidor) | (MWh) | 6 018 541,6 | 6 604 945,6 | 6 829 605,8 | 7 016 511,6 | 7 683 388,3 | 7 930 636,6 | 8 776 538,8 | 9 781 707,5 | 10 289 909,3 | 9 809 515,6 | 10 099 176,4 | 10 292 786,8 | |
| Energía Disponible en Subestaciones Principales (Gran Consumidor) | (MWh) | - | - | - | - | - | - | - | - | - | - | - | 137 606 | |
| Pérdidas Totales de Energía en Distribución | (MWh) | 1 227 516,3 | 1 342 684,9 | 1 349 916,5 | 1 480 458,7 | 1 612 168,8 | 1 542 349,6 | 1 714 708,1 | 1 980 549,6 | 2 094 942,0 | 2 052 586,9 | 2 220 850,3 | 2 327 189,4 | |
| | (%) | 20,4% | 20,3% | 19,8% | 21,1% | 21,0% | 19,4% | 19,5% | 20,2% | 20,4% | 20,92% | 21,99% | 22,61% | |
| Energía Facturada (Distribuidor) | (MWh) | 4 791 025,2 | 5 262 260,7 | 5 479 689,4 | 5 536 052,9 | 6 071 219,5 | 6 388 287,0 | 7 061 830,7 | 7 801 157,9 | 8 194 966,7 | 7 756 928,8 | 7 878 326,0 | 7 965 597,5 | |
| Valor por Energía Facturada (Distribuidor) | (US\$) | 132 212 790 | 172 289 035 | 250 944 036 | 350 784 584 | 375 906 855 | 338 948 876 | 297 287 797 | 555 984 783 | 473 033 317 | 313 565 455 | 285 427 090 | 514 928 253 | |
| Promedio Anual de Consumidores (Distribuidor) | (#) | 1 407 743 | 1 500 689 | 1 590 115 | 1 689 947 | 1 793 976 | 1 921 192 | 2 039 465 | 2 149 586 | 2 237 782 | 2 310 746 | 2 404 952 | 2 503 676 | |
| Energía Facturada (Gran Consumidor) | (MWh) | - | - | - | - | - | - | - | - | - | - | - | 137 606 | |
| Valor por Energía Facturada (Gran Consumidor) | (US\$) | - | - | - | - | - | - | - | - | - | - | - | 339 918 | |
| Grandes Consumidores | (#) | - | - | - | - | - | - | - | - | - | - | - | 16 | |
| Demanda Máxima en Borneos de Generación (Solo SNI) | (MW) | 1 240,9 | 1 339,6 | 1 365,3 | 1 469,3 | 1 625,9 | 1 665,0 | 1 752,6 | 1 951,3 | 1 950,3 | 1 920,6 | 1 954,7 | 2 002,3 | |
| Demanda Máxima en Subestaciones Principales (Solo SNI) | (MW) | 1 164,4 | 1 245,8 | 1 251,8 | 1 353,2 | 1 479,6 | 1 541,7 | 1 683,9 | 1 847,8 | 1 857,9 | 1 828,0 | 1 913,3 | 1 908,3 | |

Los porcentajes en esta tabla son calculados respecto de la energía disponible en cada punto

**ESTADÍSTICA DEL SECTOR ELÉCTRICO
ECUATORIANO**

AÑO 2001

Producción de energía eléctrica

CAPITULO 1

BALANCE DE ENERGÍA PRODUCIDA EN EL AÑO 2001

| Tipo de Central | Energía Bruta (MWh) | Consumo Auxiliares de Unidades (MWh) | Consumos Otros Auxiliares (MWh) | Energía Comprada al MEM (MWh) | Energía Comprada a E. Eléctricas (MWh) | Energía Disponible (MWh) | Energía Entregada al MEM (MWh) | Energía Generada No Incorporada al MEM (MWh) |
|----------------------|----------------------|--------------------------------------|---------------------------------|-------------------------------|--|--------------------------|--------------------------------|--|
| Hidráulica | 7 070 652,63 | 18 892,56 | 57 528,26 | 132,85 | 353,36 | 6 994 718,30 | 6 933 337,16 | 61 381,34 |
| Térmica Gas | 1 246 561,66 | 16 121,09 | 19 100,80 | 12 079,19 | | 1 223 418,96 | 1 207 039,14 | 16 379,82 |
| Térmica MCI | 526 918,23 | 16 069,81 | 992,63 | 289,11 | 607,49 | 505 429,76 | 430 249,59 | 75 180,18 |
| Térmica Vapor | 2 205 668,64 | 133 146,98 | 2 996,87 | 5 721,29 | 4,20 | 2 075 250,28 | 2 072 294,80 | 2 955,48 |
| Importación | 22 232,25 | | | | | 22 232,25 | 22 232,25 | |
| Total general | 11 072 033,41 | 184 230,44 | 80 618,56 | 18 222,44 | 965,05 | 10 821 049,55 | 10 665 152,94 | 155 896,81 |

En la central Molino de la Empresa Hidropaute existe 32 328,94 MWh de energía "No Incorporada" debido a problemas en los sistemas de medición de Energía Bruta y Consumo de Auxiliares.

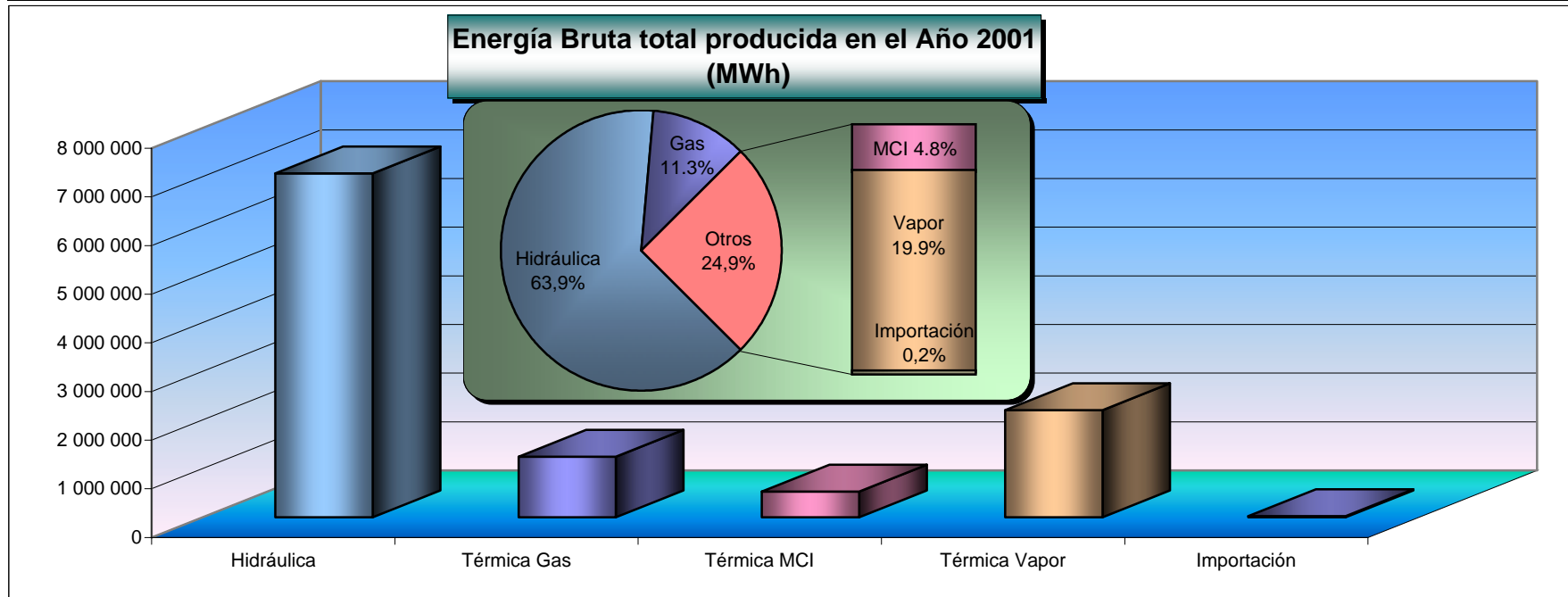

| BALANCE MENSUAL DE ENERGÍA PRODUCIDA EN EL AÑO 2001 | | | | | | | | | |
|---|-----------------|----------------------|--------------------------------------|---------------------------------|-------------------------------|--|--------------------------|--------------------------------|--|
| Mes | Tipo de Central | Energía Bruta (MWh) | Consumo Auxiliares de Unidades (MWh) | Consumos Otros Auxiliares (MWh) | Energía Comprada al MEM (MWh) | Energía Comprada a E. Eléctricas (MWh) | Energía Disponible (MWh) | Energía Entregada al MEM (MWh) | Energía Generada No Incorporada al MEM (MWh) |
| Ene | Hidráulica | 520 009,96 | 1 021,89 | 2 270,39 | 3,84 | 28,48 | 516 750,01 | 511 656,59 | 5 093,42 |
| | Térmica Gas | 70 622,88 | 1 334,95 | 1 265,69 | 1 577,95 | | 69 600,19 | 68 022,24 | 1 577,95 |
| | Térmica MCI | 50 304,04 | 1 574,44 | 56,70 | 11,12 | 67,95 | 48 253,37 | 41 162,27 | 7 091,09 |
| | Térmica Vapor | 292 251,13 | 16 709,60 | 103,50 | 51,20 | | 275 489,22 | 275 489,22 | - |
| | Importación | - | | | | | - | - | - |
| Total Ene | | 933 188,00 | 20 640,88 | 3 696,28 | 1 644,11 | 96,43 | 910 092,79 | 896 330,33 | 13 762,46 |
| Feb | Hidráulica | 488 030,17 | 1 016,11 | 2 822,44 | 3,56 | 18,72 | 484 213,89 | 479 297,39 | 4 916,70 |
| | Térmica Gas | 95 809,51 | 1 499,74 | 1 698,60 | 948,78 | | 93 559,94 | 92 611,16 | 948,78 |
| | Térmica MCI | 50 059,26 | 1 553,37 | 70,84 | 12,05 | 38,82 | 47 987,52 | 42 354,39 | 5 633,13 |
| | Térmica Vapor | 219 435,88 | 12 518,09 | 55,83 | 252,61 | | 207 114,58 | 206 861,97 | 252,61 |
| | Importación | - | | | | | - | - | - |
| Total Feb | | 853 334,82 | 16 587,31 | 4 647,71 | 1 216,99 | 57,54 | 832 875,93 | 821 124,91 | 11 751,22 |
| Mar | Hidráulica | 520 898,31 | 1 148,22 | 7 143,20 | 3,61 | 34,99 | 512 645,50 | 506 973,90 | 5 671,59 |
| | Térmica Gas | 170 690,92 | 1 876,80 | 2 926,48 | 865,94 | | 166 753,58 | 165 887,64 | 865,94 |
| | Térmica MCI | 68 916,53 | 1 897,99 | 99,28 | 5,49 | 47,52 | 66 442,49 | 59 858,43 | 6 584,06 |
| | Térmica Vapor | 206 846,16 | 10 637,78 | 156,96 | 307,22 | | 196 358,65 | 196 155,83 | 202,82 |
| | Importación | - | | | | | - | - | - |
| Total Mar | | 967 351,92 | 15 560,79 | 10 325,92 | 1 182,27 | 82,51 | 942 200,21 | 928 875,80 | 13 324,41 |
| Abr | Hidráulica | 704 593,63 | 1 267,42 | 3 301,20 | 3,89 | 37,57 | 700 066,47 | 693 079,62 | 6 986,84 |
| | Térmica Gas | 51 817,36 | 1 213,56 | 796,97 | 1 090,61 | | 50 897,43 | 49 806,83 | 1 090,61 |
| | Térmica MCI | 24 452,62 | 763,53 | 70,51 | 45,80 | 49,03 | 23 503,23 | 17 569,59 | 5 933,64 |
| | Térmica Vapor | 147 425,35 | 9 354,44 | 59,36 | 236,06 | | 138 247,61 | 138 048,33 | 199,28 |
| | Importación | - | | | | | - | - | - |
| Total Abr | | 928 288,95 | 12 598,95 | 4 228,04 | 1 376,35 | 86,60 | 912 714,74 | 898 504,38 | 14 210,37 |
| May | Hidráulica | 792 875,16 | 1 290,21 | 3 455,48 | 20,43 | 30,72 | 788 180,62 | 780 404,38 | 7 776,25 |
| | Térmica Gas | 30 895,46 | 851,83 | 435,25 | 855,43 | | 30 463,81 | 29 608,38 | 855,43 |
| | Térmica MCI | 24 735,17 | 825,64 | 57,20 | 45,43 | 50,88 | 23 729,54 | 17 179,30 | 6 550,24 |
| | Térmica Vapor | 111 673,98 | 7 465,66 | 278,05 | 1 110,37 | | 105 040,64 | 104 201,79 | 838,85 |
| | Importación | - | | | | | - | - | - |
| Total May | | 960 179,77 | 10 433,34 | 4 225,99 | 2 031,66 | 81,60 | 947 414,62 | 931 393,85 | 16 020,77 |
| Jun | Hidráulica | 710 960,32 | 1 292,78 | 2 619,94 | 19,79 | 32,28 | 707 099,66 | 699 863,61 | 7 236,05 |
| | Térmica Gas | 22 419,92 | 169,74 | 607,35 | 1 032,50 | | 22 675,34 | 21 642,83 | 1 032,50 |
| | Térmica MCI | 25 704,22 | 828,28 | 52,52 | 32,17 | 53,82 | 24 727,97 | 17 987,25 | 6 740,72 |
| | Térmica Vapor | 140 958,72 | 11 950,73 | 10,60 | 366,87 | | 129 364,25 | 128 997,38 | 366,87 |
| | Importación | - | | | | | - | - | - |
| Total Jun | | 900 043,18 | 14 241,53 | 3 290,40 | 1 451,32 | 86,10 | 883 867,22 | 868 491,07 | 15 376,14 |
| Jul | Hidráulica | 770 760,75 | 1 292,36 | 2 297,27 | 10,89 | 37,52 | 767 219,53 | 760 858,74 | 6 360,79 |
| | Térmica Gas | 22 724,87 | 357,01 | 358,06 | 1 182,55 | | 23 192,35 | 22 009,80 | 1 182,55 |
| | Térmica MCI | 22 430,75 | 769,58 | 63,51 | 40,17 | 54,93 | 21 620,52 | 15 578,35 | 6 042,17 |
| | Térmica Vapor | 101 446,76 | 8 420,78 | 366,20 | 609,46 | 4,20 | 93 273,44 | 93 025,98 | 247,46 |
| | Importación | - | | | | | - | - | - |
| Total Jul | | 917 363,12 | 10 839,72 | 3 085,04 | 1 843,07 | 96,65 | 905 305,83 | 891 472,86 | 13 832,97 |
| Ago | Hidráulica | 756 934,82 | 2 336,45 | 2 942,48 | 10,32 | 12,89 | 751 679,10 | 748 762,55 | 2 916,55 |
| | Térmica Gas | 47 206,87 | 1 174,57 | 621,84 | 1 051,07 | | 46 461,53 | 45 410,46 | 1 051,07 |
| | Térmica MCI | 26 112,55 | 819,64 | 77,03 | 72,99 | 53,58 | 25 087,93 | 19 248,86 | 5 839,06 |
| | Térmica Vapor | 85 504,65 | 7 023,29 | 367,46 | 584,94 | | 78 698,84 | 78 476,10 | 222,74 |
| | Importación | - | | | | | - | - | - |
| Total Ago | | 915 758,90 | 11 353,96 | 4 008,81 | 1 719,32 | 66,47 | 901 927,40 | 891 897,98 | 10 029,42 |
| Sep | Hidráulica | 613 189,16 | 2 622,76 | 6 031,32 | 6,39 | 16,34 | 604 557,82 | 602 641,50 | 1 916,32 |
| | Térmica Gas | 98 973,51 | 1 581,97 | 1 268,38 | 1 254,33 | | 97 377,49 | 96 123,16 | 1 254,33 |
| | Térmica MCI | 50 932,53 | 1 554,10 | 123,06 | 18,85 | 52,23 | 48 733,00 | 42 577,36 | 6 155,64 |
| | Térmica Vapor | 135 479,90 | 8 175,66 | 406,36 | 868,34 | | 127 766,21 | 127 230,33 | 535,88 |
| | Importación | - | | | | | - | - | - |
| Total Sep | | 898 575,10 | 13 934,48 | 7 829,12 | 2 147,91 | 68,57 | 878 434,52 | 868 572,36 | 9 862,16 |
| Oct | Hidráulica | 435 996,49 | 2 062,96 | 10 187,81 | - | 20,02 | 423 765,74 | 420 582,72 | 3 183,02 |
| | Térmica Gas | 205 357,84 | 2 097,09 | 2 829,38 | 710,84 | | 201 142,21 | 200 431,37 | 710,84 |
| | Térmica MCI | 62 130,79 | 1 865,50 | 124,03 | 3,80 | 40,12 | 59 066,85 | 53 014,02 | 6 052,83 |
| | Térmica Vapor | 216 261,99 | 11 135,40 | 358,96 | 365,89 | | 205 133,52 | 205 048,82 | 84,70 |
| | Importación | 9 076,46 | | | | | 9 076,46 | 9 076,46 | |
| Total Oct | | 928 823,56 | 17 160,95 | 13 500,19 | 1 080,53 | 60,14 | 898 184,78 | 888 153,39 | 10 031,39 |
| Nov | Hidráulica | 334 286,66 | 1 738,16 | 7 334,42 | 23,26 | 29,23 | 325 266,57 | 321 523,65 | 3 742,92 |
| | Térmica Gas | 247 952,89 | 2 070,54 | 2 919,92 | 602,56 | | 243 564,99 | 242 962,43 | 602,56 |
| | Térmica MCI | 60 665,83 | 1 836,08 | 99,08 | - | 46,85 | 57 864,03 | 51 810,01 | 6 054,02 |
| | Térmica Vapor | 251 680,82 | 13 577,52 | 780,61 | 717,90 | | 238 040,60 | 238 038,29 | 2,30 |
| | Importación | 11 420,94 | | | | | 11 420,94 | 11 420,94 | |
| Total Nov | | 906 007,14 | 19 222,29 | 11 134,02 | 1 343,72 | 76,08 | 876 157,12 | 865 755,32 | 10 401,80 |
| Dic | Hidráulica | 422 117,21 | 1 803,25 | 7 122,32 | 26,87 | 54,60 | 413 273,38 | 407 692,50 | 5 580,88 |
| | Térmica Gas | 182 089,63 | 1 893,29 | 3 372,87 | 906,64 | | 177 730,11 | 172 522,84 | 5 207,27 |
| | Térmica MCI | 60 473,95 | 1 781,67 | 98,87 | 1,24 | 51,77 | 58 413,32 | 51 909,75 | 6 503,57 |
| | Térmica Vapor | 296 703,31 | 16 178,04 | 52,98 | 250,43 | | 280 722,72 | 280 720,76 | 1,97 |
| | Importación | 1 734,85 | | | | | 1 734,85 | 1 734,85 | |
| Total Dic | | 963 118,94 | 21 656,25 | 10 647,03 | 1 185,18 | 106,37 | 931 874,38 | 914 580,69 | 17 293,69 |
| Total | | 11 072 033,41 | 184 230,44 | 80 618,56 | 18 222,44 | 965,05 | 10 821 049,55 | 10 665 152,94 | 155 896,81 |

ENERGÍA BRUTA TOTAL PRODUCIDA EN EL AÑO 2001 (MWh)

| Tipo de Central | Generadora | | Distribuidora | | Autoprodutor | | Importación | | Total Energía Bruta (MWh) | Total Energía Entregada al MEM (MWh) |
|-----------------|----------------------|--------------------------------|---------------------|--------------------------------|---------------------|--------------------------------|---------------------|--------------------------------|---------------------------|--------------------------------------|
| | Energía Bruta (MWh) | Energía Entregada al MEM (MWh) | Energía Bruta (MWh) | Energía Entregada al MEM (MWh) | Energía Bruta (MWh) | Energía Entregada al MEM (MWh) | Energía Bruta (MWh) | Energía Entregada al MEM (MWh) | | |
| Hidráulica | 6 398 235,95 | 6 340 477,59 | 579 357,26 | 549 172,59 | 93 059,42 | 43 686,98 | | | 7 070 652,63 | 6 933 337,16 |
| Térmica Gas | 1 246 561,66 | 1 207 039,14 | | | | | | | 1 246 561,66 | 1 207 039,14 |
| Térmica MCI | 192 373,89 | 186 845,33 | 334 544,34 | 243 404,26 | | | | | 526 918,23 | 430 249,59 |
| Térmica Vapor | 2 205 668,64 | 2 072 294,80 | | | | | | | 2 205 668,64 | 2 072 294,80 |
| Importación | | | | | | | 22 232,25 | 22 232,25 | 22 232,25 | 22 232,25 |
| Total | 10 042 840,14 | 9 806 656,86 | 913 901,60 | 792 576,84 | 93 059,42 | 43 686,98 | 22 232,25 | 22 232,25 | 11 072 033,41 | 10 665 152,94 |

MCI: Motor de Combustión Interna

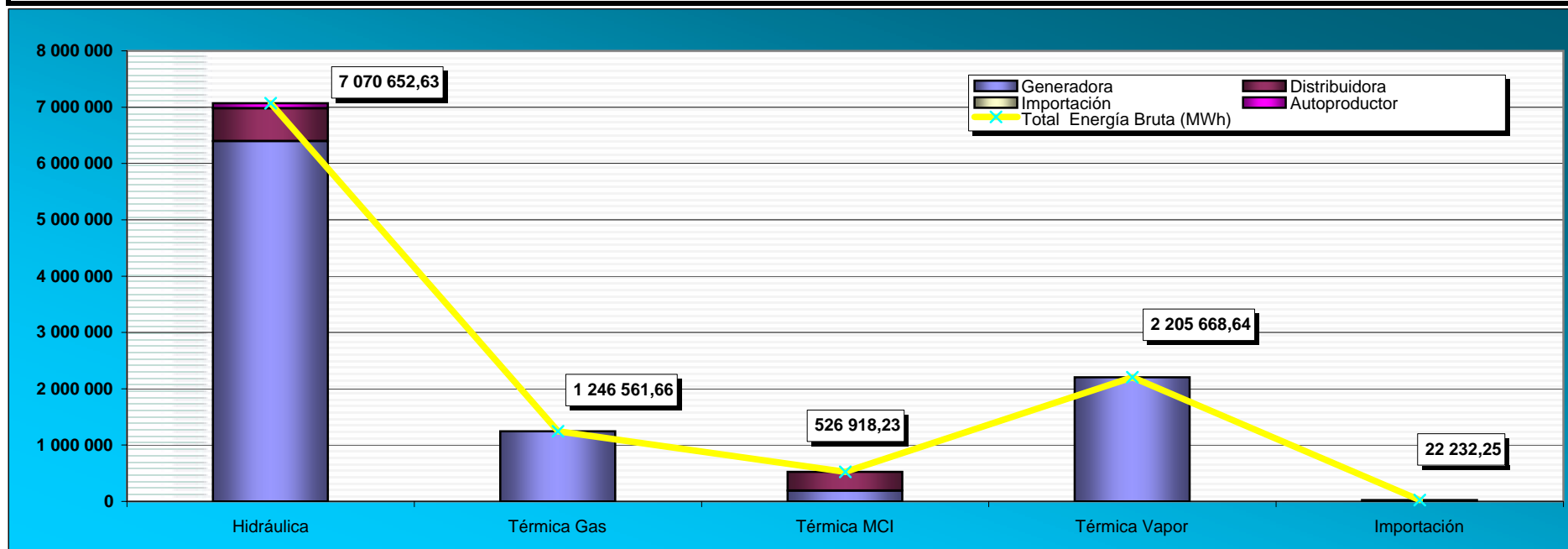

ENERGÍA BRUTA MENSUAL PRODUCIDA EN EL AÑO 2001 (MWh)

| Tipo de Central | Ene | Feb | Mar | Abr | May | Jun | Jul | Ago | Sep | Oct | Nov | Dic | Total |
|-----------------|-------------------|-------------------|-------------------|-------------------|-------------------|-------------------|-------------------|-------------------|-------------------|-------------------|-------------------|-------------------|----------------------|
| Hidráulica | 520 009,96 | 488 030,17 | 520 898,31 | 704 593,63 | 792 875,16 | 710 960,32 | 770 760,75 | 756 934,82 | 613 189,16 | 435 996,49 | 334 286,66 | 422 117,21 | 7 070 652,63 |
| Térmica Gas | 70 622,88 | 95 809,51 | 170 690,92 | 51 817,36 | 30 895,46 | 22 419,92 | 22 724,87 | 47 206,87 | 98 973,51 | 205 357,84 | 247 952,89 | 182 089,63 | 1 246 561,66 |
| Térmica MCI | 50 304,04 | 50 059,26 | 68 916,53 | 24 452,62 | 24 735,17 | 25 704,22 | 22 430,75 | 26 112,55 | 50 932,53 | 62 130,79 | 60 665,83 | 60 473,95 | 526 918,23 |
| Térmica Vapor | 292 251,13 | 219 435,88 | 206 846,16 | 147 425,35 | 111 673,98 | 140 958,72 | 101 446,76 | 85 504,65 | 135 479,90 | 216 261,99 | 251 680,82 | 296 703,31 | 2 205 668,64 |
| Importación | - | - | - | - | - | - | - | - | - | 9 076,46 | 11 420,94 | 1 734,85 | 22 232,25 |
| Total | 933 188,00 | 853 334,82 | 967 351,92 | 928 288,95 | 960 179,77 | 900 043,18 | 917 363,12 | 915 758,90 | 898 575,10 | 928 823,56 | 906 007,14 | 963 118,94 | 11 072 033,41 |

MCI: Motor de Combustión Interna

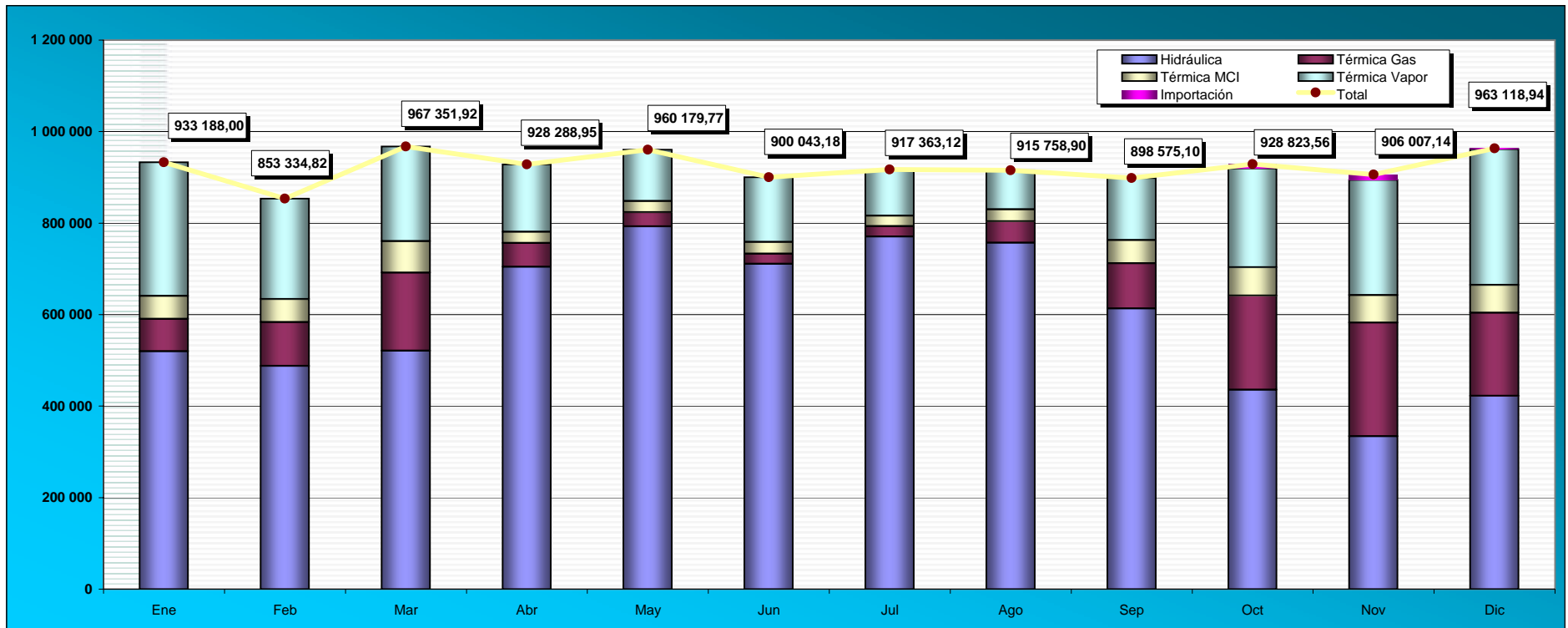

| ENERGÍA BRUTA MENSUAL PRODUCIDA POR TIPO DE SISTEMA EN EL AÑO 2001 (MWh) | | | | | | | | | | | | | | |
|--|-----------------|-------------------|-------------------|-------------------|-------------------|-------------------|-------------------|-------------------|-------------------|-------------------|-------------------|-------------------|-------------------|----------------------|
| Sistema | Tipo de Central | Ene | Feb | Mar | Abr | May | Jun | Jul | Ago | Sep | Oct | Nov | Dic | Total |
| SNI | Hidráulica | 518 146,81 | 486 316,08 | 518 941,37 | 702 745,15 | 790 859,95 | 709 331,08 | 768 901,16 | 755 176,05 | 611 265,47 | 434 395,45 | 332 969,74 | 421 077,32 | 7 050 125,63 |
| | Térmica Gas | 70 622,88 | 95 809,51 | 170 690,92 | 51 817,36 | 30 895,46 | 22 419,92 | 22 724,87 | 47 206,87 | 98 973,51 | 205 357,84 | 247 952,89 | 182 089,63 | 1 246 561,66 |
| | Térmica MCI | 43 557,49 | 44 453,02 | 62 642,71 | 18 594,08 | 18 578,17 | 19 719,75 | 16 194,76 | 20 206,72 | 44 670,02 | 55 839,30 | 54 398,21 | 53 720,45 | 452 574,67 |
| | Térmica Vapor | 292 251,13 | 219 435,88 | 206 846,16 | 147 425,35 | 111 673,98 | 140 958,72 | 101 446,76 | 85 504,65 | 135 479,90 | 216 261,99 | 251 680,82 | 296 703,31 | 2 205 668,64 |
| | Importación | - | - | - | - | - | - | - | - | - | 9 076,46 | 11 420,94 | 1 734,85 | 22 232,25 |
| Total SNI | | 924 578,31 | 846 014,49 | 959 121,15 | 920 581,94 | 952 007,57 | 892 429,47 | 909 267,55 | 908 094,29 | 890 388,89 | 920 931,05 | 898 422,58 | 955 325,56 | 10 977 162,85 |
| No Inc | Hidráulica | 1 863,14 | 1 714,09 | 1 956,95 | 1 848,47 | 2 015,21 | 1 629,23 | 1 859,58 | 1 758,78 | 1 923,69 | 1 601,04 | 1 316,93 | 1 039,89 | 20 527,00 |
| | Térmica MCI | 6 746,55 | 5 606,24 | 6 273,82 | 5 858,54 | 6 157,00 | 5 984,47 | 6 235,99 | 5 905,84 | 6 262,51 | 6 291,48 | 6 267,63 | 6 753,50 | 74 343,56 |
| Total No Inc | | 8 609,69 | 7 320,33 | 8 230,77 | 7 707,01 | 8 172,21 | 7 613,70 | 8 095,57 | 7 664,61 | 8 186,21 | 7 892,52 | 7 584,55 | 7 793,39 | 94 870,56 |
| Total | | 933 188,00 | 853 334,82 | 967 351,92 | 928 288,95 | 960 179,77 | 900 043,18 | 917 363,12 | 915 758,90 | 898 575,10 | 928 823,56 | 906 007,14 | 963 118,94 | 11 072 033,41 |

| ENERGÍA BRUTA MENSUAL PRODUCIDA POR TIPO DE EMPRESA EN EL PRIMER SEMESTRE DEL AÑO 2001 (MWh) | | | | | | | | | | | | | | |
|--|-----------------|-------------------|-------------------|-------------------|-------------------|-------------------|-------------------|-------------------|-------------------|-------------------|-------------------|-------------------|-------------------|----------------------|
| Tipo de Empresa | Tipo de Central | Ene | Feb | Mar | Abr | May | Jun | Jul | Ago | Sep | Oct | Nov | Dic | Total |
| Generadora | Hidráulica | 457 274,70 | 432 563,42 | 452 139,26 | 636 441,47 | 725 706,43 | 651 542,40 | 717 828,66 | 704 602,59 | 565 800,18 | 393 956,48 | 293 250,05 | 367 130,31 | 6 398 235,95 |
| | Térmica Gas | 70 622,88 | 95 809,51 | 170 690,92 | 51 817,36 | 30 895,46 | 22 419,92 | 22 724,87 | 47 206,87 | 98 973,51 | 205 357,84 | 247 952,89 | 182 089,63 | 1 246 561,66 |
| | Térmica MCI | 18 043,17 | 17 865,62 | 24 425,88 | 8 306,86 | 7 752,30 | 8 364,03 | 7 730,59 | 8 484,23 | 15 976,88 | 23 455,79 | 25 271,24 | 26 697,29 | 192 373,89 |
| | Térmica Vapor | 292 251,13 | 219 435,88 | 206 846,16 | 147 425,35 | 111 673,98 | 140 958,72 | 101 446,76 | 85 504,65 | 135 479,90 | 216 261,99 | 251 680,82 | 296 703,31 | 2 205 668,64 |
| Total Generadora | | 838 191,89 | 765 674,44 | 854 102,21 | 843 991,04 | 876 028,17 | 823 285,07 | 849 730,88 | 845 798,35 | 816 230,46 | 839 032,10 | 818 154,99 | 872 620,54 | 10 042 840,14 |
| Distribuidora | Hidráulica | 55 975,59 | 48 620,17 | 61 538,66 | 60 637,93 | 59 972,36 | 51 530,39 | 43 836,76 | 42 680,77 | 39 608,52 | 33 876,34 | 33 584,68 | 47 495,11 | 579 357,26 |
| | Térmica MCI | 32 260,87 | 32 193,64 | 44 490,65 | 16 145,75 | 16 982,87 | 17 340,19 | 14 700,16 | 17 628,32 | 34 955,65 | 38 675,00 | 35 394,60 | 33 776,66 | 334 544,34 |
| Total Distribuidora | | 88 236,45 | 80 813,81 | 106 029,31 | 76 783,68 | 76 955,22 | 68 870,58 | 58 536,91 | 60 309,09 | 74 564,17 | 72 551,33 | 68 979,28 | 81 271,76 | 913 901,60 |
| Autoproducción | Hidráulica | 6 759,66 | 6 846,58 | 7 220,40 | 7 514,23 | 7 196,38 | 7 887,53 | 9 095,33 | 9 651,46 | 7 780,46 | 8 163,67 | 7 451,93 | 7 491,79 | 93 059,42 |
| Total Autoproducción | | 6 759,66 | 6 846,58 | 7 220,40 | 7 514,23 | 7 196,38 | 7 887,53 | 9 095,33 | 9 651,46 | 7 780,46 | 8 163,67 | 7 451,93 | 7 491,79 | 93 059,42 |
| Importación | Importación | - | - | - | - | - | - | - | - | - | 9 076,46 | 11 420,94 | 1 734,85 | 22 232,25 |
| Total Importación | | | | | | | | | | | 9 076,46 | 11 420,94 | 1 734,85 | 22 232,25 |
| Total | | 933 188,00 | 853 334,82 | 967 351,92 | 928 288,95 | 960 179,77 | 900 043,18 | 917 363,12 | 915 758,90 | 898 575,10 | 928 823,56 | 906 007,14 | 963 118,94 | 11 072 033,41 |

No se incluye la información de los Autoproducciónes HCJB, Famiproduct y Molinos la Unión que cuentan con el respectivo permiso para vender sus excedentes.

ENERGÍA BRUTA MENSUAL PRODUCIDA POR EMPRESA GENERADORA EN EL AÑO 2001 (MWh)

| Empresa | Ene | Feb | Mar | Abr | May | Jun | Jul | Ago | Sep | Oct | Nov | Dic | Total |
|-----------------|-------------------|-------------------|-------------------|-------------------|-------------------|-------------------|-------------------|-------------------|-------------------|-------------------|-------------------|-------------------|----------------------|
| Elecaastro | 17 663,67 | 21 170,31 | 28 182,93 | 21 679,35 | 22 566,55 | 18 192,43 | 16 397,38 | 19 259,52 | 21 099,26 | 22 863,46 | 21 210,64 | 25 297,48 | 255 582,98 |
| Electroecuador | 38 880,20 | 46 345,46 | 56 382,91 | 26 229,23 | 16 483,35 | 8 719,42 | 9 382,95 | 21 954,71 | 66 157,16 | 87 570,48 | 86 086,87 | 61 266,83 | 525 459,56 |
| Electroguayas | 202 109,30 | 142 541,53 | 142 576,03 | 78 787,45 | 63 069,91 | 79 212,41 | 91 603,71 | 84 268,51 | 119 433,14 | 222 972,26 | 257 855,79 | 210 158,74 | 1 694 588,78 |
| Electroquil | 36 864,26 | 44 418,08 | 79 307,55 | 27 406,49 | 15 028,59 | 15 009,12 | 13 284,37 | 23 088,98 | 48 238,96 | 97 864,14 | 97 799,47 | 106 025,63 | 604 335,63 |
| EMAAP-Q | 5 059,00 | 4 234,00 | 5 339,00 | 5 353,00 | 5 257,00 | 5 172,00 | 5 008,00 | 3 720,00 | 3 664,00 | 4 565,00 | 5 192,00 | 3 865,00 | 56 428,00 |
| Hidoragoyán | 99 399,19 | 111 063,68 | 90 864,13 | 98 693,58 | 91 136,02 | 79 824,45 | 106 985,52 | 119 969,03 | 111 326,05 | 98 105,18 | 51 868,19 | 70 675,42 | 1 129 910,44 |
| Hidronación | 82 253,63 | 66 286,09 | 61 262,04 | 104 977,57 | 137 528,40 | 68 744,37 | 43 072,47 | 38 444,47 | 42 210,29 | 63 121,28 | 64 293,67 | 38 896,46 | 811 090,74 |
| Hidropaute | 256 540,00 | 235 796,00 | 275 740,00 | 408 801,00 | 471 920,00 | 482 426,00 | 548 461,00 | 526 584,00 | 395 186,00 | 215 065,00 | 160 106,00 | 237 016,00 | 4 213 641,00 |
| Termoesmeraldas | 84 990,03 | 78 323,20 | 88 176,95 | 66 526,08 | 47 130,74 | 60 262,91 | 9 843,05 | - | - | - | 38 976,44 | 97 009,00 | 571 238,40 |
| Termopichincha | 14 432,62 | 15 496,08 | 26 270,68 | 5 537,29 | 5 907,61 | 5 721,96 | 5 692,43 | 8 509,14 | 8 915,61 | 26 905,30 | 34 765,91 | 22 409,98 | 180 564,60 |
| Total | 838 191,89 | 765 674,44 | 854 102,21 | 843 991,04 | 876 028,17 | 823 285,07 | 849 730,88 | 845 798,35 | 816 230,46 | 839 032,10 | 818 154,99 | 872 620,54 | 10 042 840,14 |

ENERGÍA BRUTA MENSUAL PRODUCIDA POR EMPRESA DISTRIBUIDORA EN EL AÑO 2001 (MWh)

| Empresa | Ene | Feb | Mar | Abr | May | Jun | Jul | Ago | Sep | Oct | Nov | Dic | Total |
|-------------------|------------------|------------------|-------------------|------------------|------------------|------------------|------------------|------------------|------------------|------------------|------------------|------------------|-------------------|
| Ambato | 255,12 | 467,31 | 441,21 | 709,08 | 889,75 | 1 164,16 | 1 619,60 | 1 447,89 | 585,53 | 54,86 | 219,70 | 422,36 | 8 276,56 |
| Bolívar | 359,94 | 585,97 | 1 056,59 | 911,44 | 926,93 | 656,91 | 294,72 | 261,52 | 353,05 | 256,59 | 204,19 | 75,05 | 5 942,90 |
| Centro Sur | 0,34 | 0,20 | 0,20 | 0,20 | 0,19 | 7,64 | 0,13 | 0,13 | 4,50 | 0,23 | 0,14 | 0,12 | 14,01 |
| Cotopaxi | 4 390,79 | 4 251,63 | 4 056,55 | 4 721,32 | 5 057,55 | 5 380,98 | 5 705,00 | 5 730,02 | 4 740,24 | 3 812,41 | 3 455,05 | 3 619,12 | 54 920,65 |
| El Oro | 539,83 | 735,81 | 1 536,58 | 473,65 | 208,50 | 219,48 | 48,96 | 674,39 | 1 360,17 | 15,63 | 12,56 | 16,30 | 5 841,87 |
| Esmeraldas | 93,34 | 298,57 | 874,67 | 65,54 | 373,24 | 56,56 | 369,25 | 759,08 | 1 308,22 | 1 421,25 | 840,42 | 607,48 | 7 067,62 |
| Galápagos | 1 398,24 | 1 324,73 | 1 486,42 | 1 491,06 | 1 471,99 | 1 313,89 | 1 296,03 | 1 268,20 | 1 248,30 | 1 282,03 | 1 291,04 | 1 419,60 | 16 291,52 |
| Guayas - Los Ríos | 46,81 | 68,85 | 69,86 | 70,99 | 73,61 | 78,10 | 73,15 | 78,68 | 73,75 | 76,41 | 72,32 | 82,21 | 864,74 |
| Los Ríos | 2 023,98 | 2 163,90 | 2 177,99 | 493,23 | 1 727,68 | 1 880,26 | 465,00 | 792,18 | 1 553,83 | 1 036,88 | 281,41 | - | 14 596,32 |
| Manabí | 2 008,50 | 2 737,58 | 4 860,86 | 1 728,50 | 913,09 | 987,91 | 1 209,45 | 1 723,91 | 2 984,59 | 4 443,35 | 406,51 | - | 24 004,25 |
| Milagro | - | 527,10 | 1 168,86 | 97,86 | 223,86 | 235,62 | 29,82 | - | - | - | - | - | 2 283,12 |
| Norte | 5 316,80 | 4 247,08 | 5 807,34 | 4 749,28 | 4 617,42 | 3 485,08 | 2 046,51 | 1 554,91 | 2 410,21 | 1 617,56 | 2 454,47 | 4 557,94 | 42 864,59 |
| Quito | 54 793,75 | 46 160,54 | 61 975,73 | 45 547,52 | 43 431,68 | 38 714,87 | 29 576,87 | 28 597,63 | 37 604,04 | 42 080,19 | 43 153,73 | 51 466,42 | 523 102,97 |
| Riobamba | 7 238,25 | 8 008,65 | 8 611,45 | 8 635,30 | 9 721,97 | 8 067,15 | 9 219,22 | 9 628,38 | 9 283,16 | 7 350,09 | 5 034,97 | 7 576,20 | 98 374,80 |
| Sta. Elena | 1 720,91 | 1 597,10 | 2 687,37 | 1 059,29 | 795,54 | 725,56 | 795,94 | 1 019,23 | 2 586,95 | 3 934,43 | 3 490,41 | 729,07 | 21 141,79 |
| Sucumbios | 5 405,97 | 4 227,16 | 4 793,41 | 4 403,77 | 4 733,39 | 4 716,25 | 4 941,34 | 4 605,02 | 5 018,72 | 4 958,30 | 5 023,18 | 5 342,05 | 58 168,56 |
| Sur | 2 643,89 | 3 411,62 | 4 424,22 | 1 625,66 | 1 788,84 | 1 180,17 | 845,92 | 2 167,93 | 3 448,92 | 211,14 | 3 039,18 | 5 357,84 | 30 145,32 |
| Total | 88 236,45 | 80 813,81 | 106 029,31 | 76 783,68 | 76 955,22 | 68 870,58 | 58 536,91 | 60 309,09 | 74 564,17 | 72 551,33 | 68 979,28 | 81 271,76 | 913 901,60 |

ENERGÍA BRUTA MENSUAL PRODUCIDA POR EMPRESA AUTOPRODUCTORA EN EL AÑO 2001 (MWh)

| Empresa | Ene | Feb | Mar | Abr | May | Jun | Jul | Ago | Sep | Oct | Nov | Dic | Total |
|---------|----------|----------|----------|----------|----------|----------|----------|----------|----------|----------|----------|----------|-----------|
| EMAAP-Q | 6 759,66 | 6 846,58 | 7 220,40 | 7 514,23 | 7 196,38 | 7 887,53 | 9 095,33 | 9 651,46 | 7 780,46 | 8 163,67 | 7 451,93 | 7 491,79 | 93 059,42 |

No se incluye la información de los Autoprodutores HCJB, Famiproduct y Molinos la Unión que cuentan con el respectivo permiso para vender sus excedentes.

ENERGÍA BRUTA MENSUAL IMPORTADA DE COLOMBIA EN EL AÑO 2001 (MWh)

| Empresa | Ene | Feb | Mar | Abr | May | Jun | Jul | Ago | Sep | Oct | Nov | Dic | Total |
|-----------------|-----|-----|-----|-----|-----|-----|-----|-----|-----|----------|-----------|----------|-----------|
| Inter. Colombia | - | - | - | - | - | - | - | - | - | 9 076,46 | 11 420,94 | 1 734,85 | 22 232,25 |

ENERGÍA ENTREGADA AL MERCADO ELÉCTRICO MAYORISTA POR TIPO DE CENTRAL EN EL AÑO 2001 (MWh)

| Tipo de Central | Ene | Feb | Mar | Abr | May | Jun | Jul | Ago | Sep | Oct | Nov | Dic | Total |
|-----------------|-------------------|-------------------|-------------------|-------------------|-------------------|-------------------|-------------------|-------------------|-------------------|-------------------|-------------------|-------------------|----------------------|
| Hidráulica | 511 656,59 | 479 297,39 | 506 973,90 | 693 079,62 | 780 404,38 | 699 863,61 | 760 858,74 | 748 762,55 | 602 641,50 | 420 582,72 | 321 523,65 | 407 692,50 | 6 933 337,16 |
| Térmica Gas | 68 022,24 | 92 611,16 | 165 887,64 | 49 806,83 | 29 608,38 | 21 642,83 | 22 009,80 | 45 410,46 | 96 123,16 | 200 431,37 | 242 962,43 | 172 522,84 | 1 207 039,14 |
| Térmica MCI | 41 162,27 | 42 354,39 | 59 858,43 | 17 569,59 | 17 179,30 | 17 987,25 | 15 578,35 | 19 248,86 | 42 577,36 | 53 014,02 | 51 810,01 | 51 909,75 | 430 249,59 |
| Térmica Vapor | 275 489,22 | 206 861,97 | 196 155,83 | 138 048,33 | 104 201,79 | 128 997,38 | 93 025,98 | 78 476,10 | 127 230,33 | 205 048,82 | 238 038,29 | 280 720,76 | 2 072 294,80 |
| Importación | - | - | - | - | - | - | - | - | - | 9 076,46 | 11 420,94 | 1 734,85 | 22 232,25 |
| Total | 896 330,33 | 821 124,91 | 928 875,80 | 898 504,38 | 931 393,85 | 868 491,07 | 891 472,86 | 891 897,98 | 868 572,36 | 888 153,39 | 865 755,32 | 914 580,69 | 10 665 152,94 |

MCI: Motor de Combustión Interna

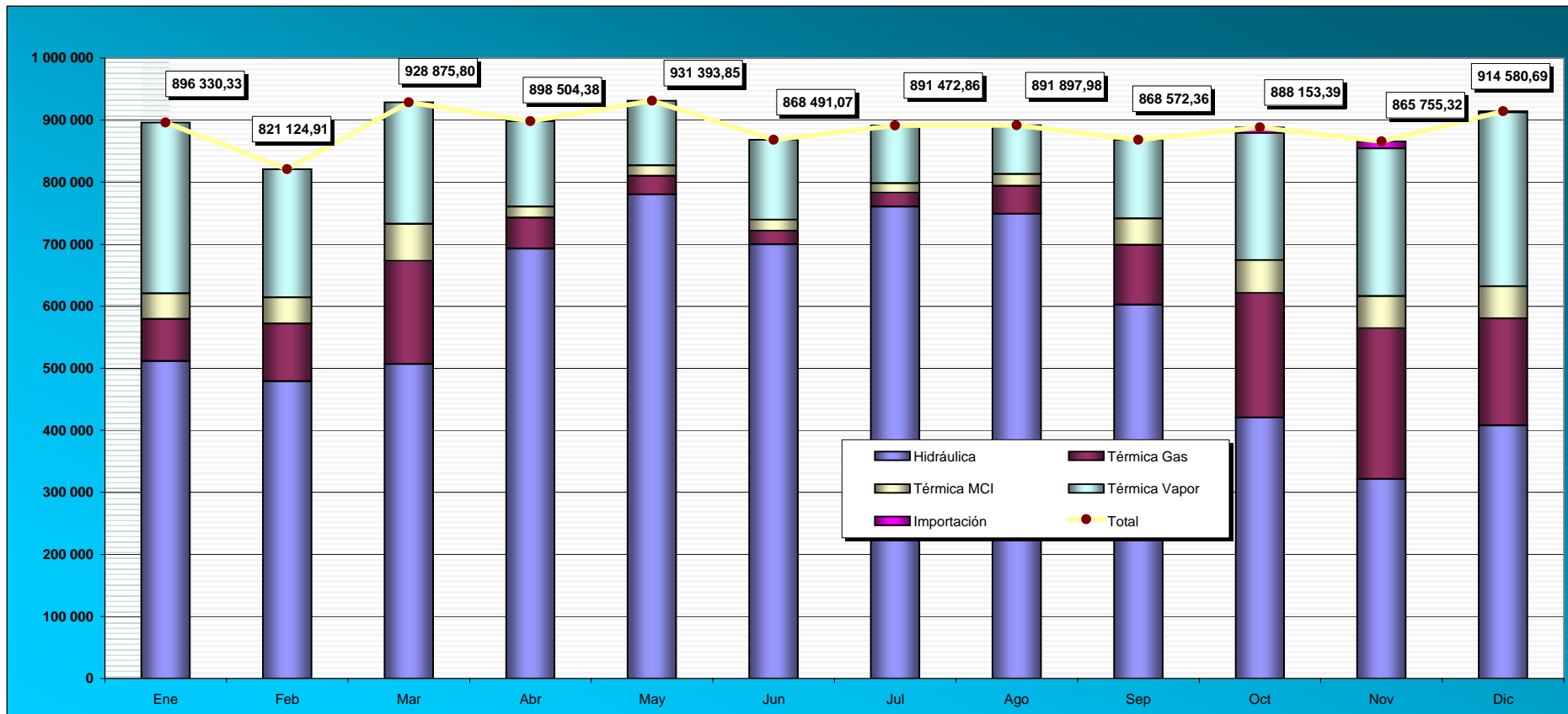

| ENERGÍA ENTREGADA AL MEM, POR TIPO DE SISTEMA EN EL AÑO 2001 (MWh) | | | | | | | | | | | | | | |
|--|-----------------|-------------------|-------------------|-------------------|-------------------|-------------------|-------------------|-------------------|-------------------|-------------------|-------------------|-------------------|-------------------|----------------------|
| Sistema | Tipo de Central | Ene | Feb | Mar | Abr | May | Jun | Jul | Ago | Sep | Oct | Nov | Dic | Total general |
| SNI | Hidráulica | 511 656,59 | 479 297,39 | 506 973,90 | 693 079,62 | 780 404,38 | 699 863,61 | 760 858,74 | 748 762,55 | 602 641,50 | 420 582,72 | 321 523,65 | 407 692,50 | 6 933 337,16 |
| | Térmica Gas | 68 022,24 | 92 611,16 | 165 887,64 | 49 806,83 | 29 608,38 | 21 642,83 | 22 009,80 | 45 410,46 | 96 123,16 | 200 431,37 | 242 962,43 | 172 522,84 | 1 207 039,14 |
| | Térmica MCI | 41 162,27 | 42 354,39 | 59 858,43 | 17 569,59 | 17 179,30 | 17 987,25 | 15 578,35 | 19 248,86 | 42 577,36 | 53 014,02 | 51 810,01 | 51 909,75 | 430 249,59 |
| | Térmica Vapor | 275 489,22 | 206 861,97 | 196 155,83 | 138 048,33 | 104 201,79 | 128 997,38 | 93 025,98 | 78 476,10 | 127 230,33 | 205 048,82 | 238 038,29 | 280 720,76 | 2 072 294,80 |
| | Importación | - | - | - | - | - | - | - | - | - | 9 076,46 | 11 420,94 | 1 734,85 | 22 232,25 |
| Total SNI | | 896 330,33 | 821 124,91 | 928 875,80 | 898 504,38 | 931 393,85 | 868 491,07 | 891 472,86 | 891 897,98 | 868 572,36 | 888 153,39 | 865 755,32 | 914 580,69 | 10 665 152,94 |

| ENERGÍA ENTREGADA AL MEM, POR TIPO DE EMPRESA EN EL AÑO 2001 (MWh) | | | | | | | | | | | | | | |
|--|-----------------|-------------------|-------------------|-------------------|-------------------|-------------------|-------------------|-------------------|-------------------|-------------------|-------------------|-------------------|-------------------|----------------------|
| Tipo de Empresa | Tipo de Central | Ene | Feb | Mar | Abr | May | Jun | Jul | Ago | Sep | Oct | Nov | Dic | Total general |
| Generadora | Hidráulica | 452 491,13 | 427 890,69 | 446 865,94 | 629 633,55 | 718 217,22 | 644 252,43 | 711 601,25 | 700 674,61 | 562 702,14 | 389 987,02 | 291 084,92 | 365 076,68 | 6 340 477,59 |
| | Térmica Gas | 68 022,24 | 92 611,16 | 165 887,64 | 49 806,83 | 29 608,38 | 21 642,83 | 22 009,80 | 45 410,46 | 96 123,16 | 200 431,37 | 242 962,43 | 172 522,84 | 1 207 039,14 |
| | Térmica MCI | 17 517,90 | 17 364,36 | 23 745,52 | 8 060,42 | 7 522,22 | 8 118,37 | 7 513,98 | 8 235,89 | 15 482,66 | 22 773,19 | 24 552,59 | 25 958,24 | 186 845,33 |
| | Térmica Vapor | 275 489,22 | 206 861,97 | 196 155,83 | 138 048,33 | 104 201,79 | 128 997,38 | 93 025,98 | 78 476,10 | 127 230,33 | 205 048,82 | 238 038,29 | 280 720,76 | 2 072 294,80 |
| Total Generadora | | 813 520,50 | 744 728,18 | 832 654,92 | 825 549,13 | 859 549,61 | 803 011,01 | 834 151,01 | 832 797,06 | 801 538,30 | 818 240,39 | 796 638,23 | 844 278,51 | 9 806 656,86 |
| Distribuidora | Hidráulica | 54 021,10 | 46 819,89 | 59 488,95 | 58 702,11 | 57 866,29 | 49 806,91 | 41 879,59 | 40 823,55 | 37 593,89 | 30 595,70 | 29 753,33 | 41 821,27 | 549 172,59 |
| | Térmica MCI | 23 644,37 | 24 990,03 | 36 112,91 | 9 509,18 | 9 657,08 | 9 868,88 | 8 064,37 | 11 012,97 | 27 094,70 | 30 240,83 | 27 257,42 | 25 951,51 | 243 404,26 |
| Total Distribuidora | | 77 665,48 | 71 809,91 | 95 601,87 | 68 211,29 | 67 523,37 | 59 675,79 | 49 943,96 | 51 836,52 | 64 688,59 | 60 836,54 | 57 010,76 | 67 772,78 | 792 576,84 |
| Autoprodutora | Hidráulica | 5 144,35 | 4 586,81 | 619,01 | 4 743,96 | 4 320,86 | 5 804,28 | 7 377,90 | 7 264,39 | 2 345,47 | - | 685,40 | 794,55 | 43 686,98 |
| Total Autoprodutora | | 5 144,35 | 4 586,81 | 619,01 | 4 743,96 | 4 320,86 | 5 804,28 | 7 377,90 | 7 264,39 | 2 345,47 | - | 685,40 | 794,55 | 43 686,98 |
| Importación | Importación | - | - | - | - | - | - | - | - | - | 9 076,46 | 11 420,94 | 1 734,85 | 22 232,25 |
| Total Importación | | - | - | - | - | - | - | - | - | - | 9 076,46 | 11 420,94 | 1 734,85 | 22 232,25 |
| Total general | | 896 330,33 | 821 124,91 | 928 875,80 | 898 504,38 | 931 393,85 | 868 491,07 | 891 472,86 | 891 897,98 | 868 572,36 | 888 153,39 | 865 755,32 | 914 580,69 | 10 665 152,94 |

MCI: Motor de Combustión Interna

ENERGÍA ENTREGADA AL MEM, POR EMPRESA GENERADORA EN EL AÑO 2001 (MWh)

| Empresa | Ene | Feb | Mar | Abr | May | Jun | Jul | Ago | Sep | Oct | Nov | Dic | Total |
|-----------------|-------------------|-------------------|-------------------|-------------------|-------------------|-------------------|-------------------|-------------------|-------------------|-------------------|-------------------|-------------------|---------------------|
| Elecaastro | 17 500,29 | 20 958,15 | 27 885,71 | 21 515,43 | 22 416,26 | 18 050,65 | 16 266,98 | 19 095,88 | 20 833,70 | 22 551,35 | 20 896,51 | 24 990,63 | 252 961,53 |
| Electroecuador | 37 046,81 | 44 262,13 | 54 217,54 | 24 797,18 | 15 574,25 | 8 468,11 | 9 061,60 | 20 747,80 | 63 776,25 | 84 848,56 | 83 396,44 | 58 979,27 | 505 175,94 |
| Electroguayas | 191 528,09 | 135 767,96 | 137 847,90 | 74 899,04 | 59 280,64 | 72 508,66 | 84 197,23 | 77 316,06 | 112 033,23 | 212 595,52 | 247 446,26 | 200 608,98 | 1 606 029,57 |
| Electroquil | 35 504,68 | 42 606,23 | 76 139,94 | 26 538,08 | 14 565,89 | 14 351,88 | 12 891,27 | 22 427,05 | 46 920,57 | 94 836,43 | 94 689,19 | 102 328,33 | 583 799,54 |
| EMAAP-Q | 5 003,00 | 4 179,00 | 5 254,00 | 5 234,00 | 5 199,20 | 5 050,00 | 4 938,90 | 3 662,60 | 3 581,50 | 3 052,00 | 5 131,00 | 3 811,00 | 54 096,20 |
| Hidoragoyán | 99 202,52 | 110 914,65 | 90 726,83 | 98 568,30 | 91 019,62 | 79 737,17 | 106 904,22 | 119 793,37 | 111 157,18 | 97 917,38 | 51 768,97 | 70 583,11 | 1 128 293,32 |
| Hidronación | 82 032,90 | 66 063,20 | 61 010,00 | 104 729,42 | 137 259,00 | 68 506,24 | 42 850,49 | 38 204,80 | 41 967,60 | 62 875,67 | 64 052,65 | 38 679,54 | 808 231,50 |
| Hidropaute | 252 305,24 | 231 624,48 | 271 026,16 | 402 577,14 | 464 965,00 | 475 660,21 | 542 695,41 | 523 210,53 | 392 665,06 | 213 118,73 | 158 416,68 | 235 408,86 | 4 163 673,50 |
| Termoesmeraldas | 79 401,71 | 73 223,45 | 82 755,29 | 61 327,96 | 43 534,90 | 55 137,20 | 8 828,75 | - | 0,01 | - | 36 575,70 | 91 327,02 | 532 111,98 |
| Termopichincha | 13 995,26 | 15 128,94 | 25 791,56 | 5 362,58 | 5 734,85 | 5 540,89 | 5 516,16 | 8 338,97 | 8 603,21 | 26 444,75 | 34 264,83 | 17 561,79 | 172 283,79 |
| Total | 813 520,50 | 744 728,18 | 832 654,92 | 825 549,13 | 859 549,61 | 803 011,01 | 834 151,01 | 832 797,06 | 801 538,30 | 818 240,39 | 796 638,23 | 844 278,51 | 9 806 656,86 |

ENERGÍA ENTREGADA AL MEM, POR EMPRESA DISTRIBUIDORA EN EL AÑO 2001 (MWh)

| Empresa | Ene | Feb | Mar | Abr | May | Jun | Jul | Ago | Sep | Oct | Nov | Dic | Total |
|-------------------|------------------|------------------|------------------|------------------|------------------|------------------|------------------|------------------|------------------|------------------|------------------|------------------|-------------------|
| Ambato | 236,70 | 461,91 | 439,33 | 707,66 | 887,84 | 1 162,69 | 1 618,00 | 1 444,95 | 583,90 | 53,54 | 218,24 | 417,90 | 8 232,65 |
| Bolívar | 357,49 | 582,55 | 1 050,12 | 909,31 | 924,79 | 655,61 | 292,98 | 256,53 | 347,12 | 249,18 | 197,74 | 72,59 | 5 896,02 |
| Centro Sur | | | | | | | | | | | | | |
| Cotopaxi | 2 892,70 | 2 792,10 | 2 445,90 | 3 233,80 | 3 420,00 | 4 071,70 | 4 166,60 | 4 257,20 | 3 170,50 | 2 393,50 | 2 285,80 | 2 735,80 | 37 865,60 |
| El Oro | 465,34 | 650,66 | 1 390,84 | 413,29 | 169,67 | 185,06 | 26,83 | 594,61 | 1 232,25 | | | | 5 128,52 |
| Esmeraldas | 112,67 | 267,54 | 800,48 | 56,88 | 353,82 | 39,80 | 357,56 | 681,38 | 1 174,89 | 1 311,85 | 770,35 | 523,84 | 6 451,06 |
| Galápagos | | | | | | | | | | | | | |
| Guayas - Los Ríos | | | | | | | | | | | | | |
| Los Ríos | 1 405,63 | 1 816,52 | 1 731,62 | 282,53 | 1 139,20 | 961,03 | 437,07 | 765,07 | 1 488,28 | 1 013,39 | 273,80 | | 11 314,14 |
| Manabí | 1 971,07 | 2 701,15 | 4 800,84 | 1 705,69 | 895,76 | 970,98 | 1 190,93 | 1 701,16 | 2 946,94 | 4 384,20 | 399,14 | - | 23 667,85 |
| Milagro | - | 513,49 | 1 104,61 | 85,80 | 207,98 | 210,90 | 27,57 | | | | | | 2 150,35 |
| Norte | 5 299,42 | 4 223,15 | 5 793,50 | 4 727,16 | 4 596,03 | 3 472,90 | 2 026,76 | 1 527,83 | 2 382,13 | 3,23 | | | 34 052,10 |
| Quito | 54 142,71 | 45 593,41 | 61 245,29 | 45 254,55 | 43 113,58 | 38 374,51 | 29 275,84 | 28 330,50 | 37 022,81 | 41 325,71 | 42 415,41 | 50 715,88 | 516 810,20 |
| Riobamba | 7 001,65 | 7 800,90 | 8 373,68 | 8 407,79 | 9 485,22 | 7 885,52 | 8 991,78 | 9 420,29 | 9 053,53 | 7 243,16 | 5 021,46 | 7 562,65 | 96 247,63 |
| Sta. Elena | 1 159,35 | 1 041,26 | 2 051,82 | 805,74 | 545,08 | 515,72 | 693,12 | 726,29 | 1 899,13 | 2 656,91 | 2 455,33 | 466,88 | 15 016,62 |
| Sucumbios | | | | | | | | | | | | | |
| Sur | 2 620,76 | 3 365,29 | 4 373,85 | 1 621,06 | 1 784,41 | 1 169,37 | 838,93 | 2 130,73 | 3 387,12 | 201,87 | 2 973,48 | 5 277,24 | 29 744,10 |
| Total | 77 665,48 | 71 809,91 | 95 601,87 | 68 211,29 | 67 523,37 | 59 675,79 | 49 943,96 | 51 836,52 | 64 688,59 | 60 836,54 | 57 010,76 | 67 772,78 | 792 576,84 |

ENERGÍA ENTREGADA AL MEM, POR EMPRESA AUTOPRODUCTORA EN EL AÑO 2001 (MWh)

| Empresa | Ene | Feb | Mar | Abr | May | Jun | Jul | Ago | Sep | Oct | Nov | Dic | Total |
|---------|----------|----------|--------|----------|----------|----------|----------|----------|----------|-----|--------|--------|-----------|
| EMAAP-Q | 5 144,35 | 4 586,81 | 619,01 | 4 743,96 | 4 320,86 | 5 804,28 | 7 377,90 | 7 264,39 | 2 345,47 | - | 685,40 | 794,55 | 43 686,98 |

ENERGÍA ENTREGADA AL MEM, POR IMPORTACIÓN EN EL AÑO 2001 (MWh)

| Empresa | Ene | Feb | Mar | Abr | May | Jun | Jul | Ago | Sep | Oct | Nov | Dic | Total |
|-----------------|-----|-----|-----|-----|-----|-----|-----|-----|-----|----------|-----------|----------|-----------|
| Inter. Colombia | - | - | - | - | - | - | - | - | - | 9 076,46 | 11 420,94 | 1 734,85 | 22 232,25 |

| BALANCE DE ENERGÍA MENSUAL PRODUCIDA POR LAS GENERADORAS, POR CENTRAL, EN EL AÑO 2001 | | | | | | | | | | | |
|---|------------------------------|-----------------------|-------------------|---------------------|--------------------------------------|---------------------------------|-------------------------------|--|--------------------------|--------------------------------|--|
| Empresa | Tipo de Central | Central | Mes | Energía Bruta (MWh) | Consumo Auxiliares de Unidades (MWh) | Consumos Otros Auxiliares (MWh) | Energía Comprada al MEM (MWh) | Energía Comprada a E. Eléctricas (MWh) | Energía Disponible (MWh) | Energía Entregada al MEM (MWh) | Energía Generada No Incorporada al MEM (MWh) |
| Elecaastro | Hidráulica | Saucay | Ene | 7 947,27 | 2,25 | 46,55 | | | 7 898,46 | 7 898,46 | - |
| | | | Feb | 8 861,22 | 2,12 | 44,64 | | | 8 814,46 | 8 814,46 | - |
| | | | Mar | 10 739,51 | 2,44 | 52,28 | | | 10 684,80 | 10 684,80 | - |
| | | | Abr | 10 120,40 | 2,47 | 53,58 | | | 10 064,36 | 10 064,36 | - |
| | | | May | 11 319,94 | 2,43 | 53,21 | | | 11 264,30 | 11 264,30 | - |
| | | | Jun | 8 473,40 | 2,21 | 46,20 | | | 8 424,99 | 8 424,99 | - |
| | | | Jul | 8 749,50 | 2,20 | 47,38 | | | 8 699,92 | 8 699,92 | - |
| | | | Ago | 8 887,78 | 2,26 | 47,51 | | | 8 838,01 | 8 838,01 | - |
| | | | Sep | 8 061,64 | 2,27 | 46,91 | | | 8 012,46 | 8 012,46 | - |
| | | | Oct | 8 191,69 | 2,38 | 46,21 | | | 8 143,10 | 8 143,10 | - |
| | | | Nov | 7 100,51 | 2,31 | 44,40 | | | 7 053,79 | 7 053,79 | - |
| | | | Dic | 10 102,02 | 2,69 | 51,15 | | | 10 048,18 | 10 048,18 | - |
| | | Total Saucay | 108 554,88 | 28,04 | 580,03 | | | 107 946,81 | 107 946,81 | - | |
| | | Saymirin | Ene | 6 075,62 | 5,07 | 21,55 | | | 6 049,01 | 6 049,01 | - |
| | | | Feb | 6 322,43 | 4,58 | 22,94 | | | 6 294,91 | 6 294,91 | - |
| | | | Mar | 8 194,58 | 5,31 | 25,11 | | | 8 164,15 | 8 164,15 | - |
| | | | Abr | 8 495,92 | 5,35 | 30,23 | | | 8 460,33 | 8 460,33 | - |
| | | | May | 8 545,07 | 5,60 | 29,37 | | | 8 510,10 | 8 510,10 | - |
| | | | Jun | 6 902,17 | 5,22 | 23,12 | | | 6 873,82 | 6 873,82 | - |
| | | | Jul | 5 552,17 | 5,43 | 34,43 | | | 5 512,31 | 5 512,31 | - |
| | Ago | | 6 997,31 | 5,27 | 26,74 | | | 6 965,30 | 6 965,30 | - | |
| | Sep | | 5 352,20 | 4,78 | 29,08 | | | 5 318,35 | 5 318,35 | - | |
| | Oct | | 4 908,33 | 4,68 | 23,50 | | | 4 880,14 | 4 880,14 | - | |
| | Nov | | 4 689,68 | 4,55 | 23,30 | | | 4 661,83 | 4 661,83 | - | |
| | Dic | | 6 575,41 | 4,67 | 24,73 | | | 6 546,01 | 6 546,01 | - | |
| | Total Saymirin | 78 610,88 | 60,51 | 314,11 | | | 78 236,26 | 78 236,26 | - | | |
| | Total Hidráulica | 187 165,77 | 88,55 | 894,15 | | | 186 183,07 | 186 183,07 | - | | |
| | Térmica MCI | Descanso | Ene | 3 640,78 | 72,89 | 15,07 | | | 3 552,82 | 3 552,82 | - |
| | | | Feb | 5 840,75 | 109,46 | 24,18 | | | 5 707,11 | 5 707,11 | - |
| | | | Mar | 8 156,25 | 145,21 | 33,77 | | | 7 977,27 | 7 977,27 | - |
| | | | Abr | 3 010,48 | 57,16 | 12,46 | | | 2 940,86 | 2 940,86 | - |
| | | | May | 2 697,04 | 48,45 | 11,17 | | | 2 637,42 | 2 637,42 | - |
| | | | Jun | 2 792,49 | 52,46 | 11,56 | | | 2 728,47 | 2 728,47 | - |
| | | | Jul | 2 095,71 | 32,28 | 8,68 | | | 2 054,75 | 2 054,75 | - |
| | | | Ago | 3 064,74 | 59,20 | 12,69 | | | 2 992,86 | 2 992,86 | - |
| | | | Sep | 6 693,02 | 124,78 | 27,71 | | | 6 540,53 | 6 540,53 | - |
| | | | Oct | 8 583,14 | 159,97 | 35,53 | | | 8 387,64 | 8 387,64 | - |
| | | | Nov | 8 507,35 | 172,41 | 35,22 | | | 8 299,72 | 8 299,72 | - |
| | | | Dic | 8 328,95 | 178,33 | 34,48 | | | 8 116,14 | 8 116,14 | - |
| | | Total Descanso | 63 410,72 | 1 212,61 | 262,52 | | | 61 935,59 | 61 935,59 | - | |
| Monay | | Ene | - | - | - | | | - | - | - | |
| | | Feb | 145,91 | 3,58 | 0,66 | | | 141,67 | 141,67 | - | |
| | | Mar | 1 092,59 | 28,15 | 4,95 | | | 1 059,49 | 1 059,49 | - | |
| | | Abr | 52,55 | 2,43 | 0,24 | | | 49,88 | 49,88 | - | |
| | | May | 4,50 | 0,04 | 0,02 | | | 4,44 | 4,44 | - | |
| | | Jun | 24,37 | 0,89 | 0,11 | | | 23,37 | 23,37 | - | |
| | | Jul | - | - | - | | | - | - | - | |
| | Ago | 309,68 | 8,38 | 1,58 | | | 299,71 | 299,71 | - | | |
| Sep | 992,40 | 24,96 | 5,08 | | | 962,36 | 962,36 | - | | | |
| Oct | 1 180,30 | 33,79 | 6,04 | | | 1 140,47 | 1 140,47 | - | | | |
| Nov | 913,10 | 27,26 | 4,67 | | | 881,17 | 881,17 | - | | | |
| Dic | 291,10 | 9,30 | 1,49 | | | 280,31 | 280,31 | - | | | |
| Total Monay | 5 006,50 | 138,79 | 24,85 | | | 4 842,87 | 4 842,87 | - | | | |
| Total Térmica MCI | 68 417,22 | 1 351,39 | 287,37 | | | 66 778,46 | 66 778,46 | - | | | |
| Total Elecaastro | 255 582,98 | 1 439,94 | 1 181,51 | | | 252 961,53 | 252 961,53 | - | | | |
| Electroecuador | Térmica Gas | Alvaro Tinajero | Ene | 10 088,10 | 143,84 | 33,99 | | | 9 910,27 | 9 910,27 | - |
| | | | Feb | 13 975,17 | 198,55 | 50,38 | | | 13 726,25 | 13 726,25 | - |
| | | | Mar | 22 395,98 | 286,74 | 83,60 | | | 22 025,63 | 22 025,63 | - |
| | | | Abr | 5 377,70 | 60,35 | 21,51 | | | 5 295,83 | 5 295,83 | - |
| | | | May | 4 155,71 | 50,80 | 17,91 | | | 4 087,00 | 4 087,00 | - |
| | | | Jun | 6 256,46 | 92,54 | 22,42 | | | 6 141,50 | 6 141,50 | - |
| | | | Jul | 4 803,89 | 70,37 | 18,22 | | | 4 715,30 | 4 715,30 | - |
| | | | Ago | 5 382,23 | 64,36 | 21,88 | | | 5 295,99 | 5 295,99 | - |
| | | | Sep | 22 404,00 | 237,26 | 88,43 | | | 22 078,31 | 22 078,31 | - |
| | | | Oct | 35 233,88 | 401,24 | 139,70 | | | 34 692,94 | 34 692,94 | - |
| | | | Nov | 35 710,99 | 379,00 | 145,55 | | | 35 186,44 | 35 186,44 | - |
| | | | Dic | 23 437,15 | 210,62 | 99,42 | | | 23 127,11 | 23 127,11 | - |
| | Total Alvaro Tinajero | 189 221,24 | 2 195,67 | 743,00 | | | 186 282,57 | 186 282,57 | - | | |
| | Anibal Santos | Ene | 17 726,21 | 984,58 | 47,89 | | | 16 693,75 | 16 693,75 | - | |
| | | Feb | 19 055,23 | 1 007,61 | 48,86 | | | 17 998,77 | 17 998,77 | - | |
| | | Mar | 21 275,86 | 997,33 | 57,09 | | | 20 221,45 | 20 221,45 | - | |
| | | Abr | 15 737,61 | 1 000,33 | 44,57 | | | 14 692,72 | 14 692,72 | - | |
| | | May | 10 854,32 | 721,94 | 31,39 | | | 10 101,00 | 10 101,00 | - | |
| | | Jun | 124,46 | 0,63 | 0,61 | | | 123,22 | 123,22 | - | |
| | | Jul | 4 579,06 | 221,16 | 11,60 | | | 4 346,29 | 4 346,29 | - | |
| Ago | | 15 336,34 | 1 000,67 | 43,90 | | | 14 291,77 | 14 291,77 | - | | |
| Sep | 27 706,40 | 1 123,92 | 81,65 | | | 26 500,84 | 26 500,84 | - | | | |
| Oct | 35 971,47 | 1 207,14 | 112,90 | | | 34 651,43 | 34 651,43 | - | | | |
| Nov | 36 223,10 | 1 168,84 | 115,41 | | | 34 938,84 | 34 938,84 | - | | | |
| Dic | 26 473,78 | 1 163,89 | 72,11 | | | 25 237,78 | 25 237,78 | - | | | |
| Total Anibal Santos | 231 063,83 | 10 598,03 | 667,95 | | | 219 797,85 | 219 797,85 | - | | | |
| Total Térmica Gas | 420 285,07 | 12 793,71 | 1 410,94 | | | 406 080,42 | 406 080,42 | - | | | |

| BALANCE DE ENERGÍA MENSUAL PRODUCIDA POR LAS GENERADORAS, POR CENTRAL, EN EL AÑO 2001 | | | | | | | | | | | | | | |
|---|-------------------------------|------------------|------------------------------|---------------------|--------------------------------------|---------------------------------|-------------------------------|--|--------------------------|--------------------------------|--|------------------|------------------|---------------|
| Empresa | Tipo de Central | Central | Mes | Energía Bruta (MWh) | Consumo Auxiliares de Unidades (MWh) | Consumos Otros Auxiliares (MWh) | Energía Comprada al MEM (MWh) | Energía Comprada a E. Eléctricas (MWh) | Energía Disponible (MWh) | Energía Entregada al MEM (MWh) | Energía Generada No Incorporada al MEM (MWh) | | | |
| | Térmica Vapor | Vapor Guayaquil | Ene | 11 065,90 | 570,80 | 52,30 | | | 10 442,80 | 10 442,80 | - | | | |
| | | | Feb | 13 315,05 | 722,11 | 55,83 | | | 12 537,12 | 12 537,12 | - | | | |
| | | | Mar | 12 711,08 | 688,06 | 52,56 | | | 11 970,47 | 11 970,47 | - | | | |
| | | | Abr | 5 113,92 | 282,71 | 22,58 | | | 4 808,63 | 4 808,63 | - | | | |
| | | | May | 1 473,33 | 80,55 | 6,53 | | | 1 386,25 | 1 386,25 | - | | | |
| | | | Jun | 2 338,50 | 124,51 | 10,60 | | | 2 203,39 | 2 203,39 | - | | | |
| | | | Jul | | | | | | | | | - | | |
| | | | Ago | 1 236,14 | 70,84 | 5,26 | | | 1 160,04 | 1 160,04 | - | | | |
| | | | Sep | 16 046,76 | 775,75 | 73,91 | | | 15 197,10 | 15 197,10 | - | | | |
| | | | Oct | 16 365,13 | 783,17 | 77,77 | | | 15 504,18 | 15 504,18 | - | | | |
| | | | Nov | 14 152,79 | 816,62 | 65,01 | | | 13 271,16 | 13 271,16 | - | | | |
| | | | Dic | 11 355,90 | 688,54 | 52,98 | | | 10 614,38 | 10 614,38 | - | | | |
| | | | Total Vapor Guayaquil | | | | 105 174,49 | 5 603,65 | 475,33 | | | 99 095,52 | 99 095,52 | - |
| Total Térmica Vapor | | | | 105 174,49 | 5 603,65 | 475,33 | | | 99 095,52 | 99 095,52 | - | | | |
| Total Electroecuador | | | | 525 459,56 | 18 397,35 | 1 886,27 | | | 505 175,94 | 505 175,94 | - | | | |
| Electroguayas | Térmica Gas | Enrique García | Ene | 5 914,10 | 30,73 | | 29,87 | | 5 913,24 | 5 883,37 | 29,87 | | | |
| | | | Feb | 14 743,90 | 77,34 | | 18,23 | | 14 684,79 | 14 666,56 | 18,23 | | | |
| | | | Mar | 36 617,90 | 200,07 | | 26,44 | | 36 444,27 | 36 417,83 | 26,44 | | | |
| | | | Abr | 3 002,10 | 14,80 | | 19,92 | | 3 007,22 | 2 987,30 | 19,92 | | | |
| | | | May | - | - | | 20,46 | | 20,46 | - | 20,46 | | | |
| | | | Jun | 855,10 | 3,23 | | 34,92 | | 886,79 | 851,87 | 34,92 | | | |
| | | | Jul | | | | 39,76 | | 39,76 | - | 39,76 | | | |
| | | | Ago | | | | 16,35 | | 16,35 | - | 16,35 | | | |
| | | | Sep | | | | 12,19 | | 12,19 | - | 12,19 | | | |
| | | | Oct | | | | 12,47 | | 12,47 | - | 12,47 | | | |
| | | | Nov | | | | 11,95 | | 11,95 | - | 11,95 | | | |
| | | | Dic | | | | 14,36 | | 14,36 | - | 14,36 | | | |
| | | | Total Enrique García | | | | 61 133,10 | 326,17 | | 256,92 | | 61 063,85 | 60 821,29 | 242,56 |
| | | | Gonzalo Zevallos | Ene | | | | | | 14,41 | | 14,41 | - | 14,41 |
| | | | | Feb | | | | | | 11,76 | | 11,76 | - | 11,76 |
| | | | | Mar | | | | | | 10,05 | | 10,05 | - | 10,05 |
| | | | | Abr | | | | | | 10,74 | | 10,74 | - | 10,74 |
| | | | | May | | | | | | 3,43 | | 3,43 | - | 3,43 |
| | | | | Jun | | | | | | 0,49 | | 0,49 | - | 0,49 |
| | | | | Jul | | | | | | - | | - | - | - |
| | | | | Ago | | | | | | - | | - | - | - |
| | Sep | | | | | | | - | | - | - | - | | |
| | Oct | | | | | | | - | | - | - | - | | |
| | Nov | | | | | | | - | | - | - | - | | |
| | Dic | | | | | | | - | | - | - | - | | |
| | Total Gonzalo Zevallos | | | | | | | 50,87 | | 50,87 | | 50,87 | | |
| | Victoria II | Ene | | | | | | | | - | - | - | | |
| | | Feb | | | | | | | | - | - | - | | |
| | | Mar | | | | | | | | - | - | - | | |
| | | Abr | | | | | | | | - | - | - | | |
| | | May | | | | | | | | - | - | - | | |
| | | Jun | | | | | | | | - | - | - | | |
| | | Jul | | | | | | | | - | - | - | | |
| | | Ago | | | | | | | | - | - | - | | |
| | | Sep | | | | | | | | - | - | - | | |
| | | Oct | 23 075,40 | 24,51 | | 17,31 | | | 23 068,20 | 23 050,89 | 17,31 | | | |
| | Nov | 59 304,20 | 49,38 | | 18,85 | | | 59 273,67 | 59 254,82 | 18,85 | | | | |
| | Dic | 21 820,33 | 5,07 | | 85,84 | | | 21 901,10 | 21 815,26 | 85,84 | | | | |
| | Total Victoria II | | | | 104 199,93 | 78,96 | | 122,00 | | 104 242,97 | 104 120,97 | 122,00 | | |
| | Total Térmica Gas | | | | 165 333,03 | 405,13 | | 429,79 | | 165 357,69 | 164 942,26 | 415,43 | | |
| | Térmica Vapor | Gonzalo Zevallos | Ene | 101 276,52 | 4 384,82 | | | | | 96 891,70 | 96 891,70 | - | | |
| | | | Feb | 83 513,93 | 3 807,74 | | | | | 79 706,19 | 79 706,19 | - | | |
| | | | Mar | 105 958,13 | 4 528,06 | | | | | 101 430,07 | 101 430,07 | - | | |
| Abr | | | 75 785,35 | 3 873,61 | | 2,35 | | | 71 914,09 | 71 911,74 | 2,35 | | | |
| May | | | 63 069,91 | 3 789,27 | | 12,17 | | | 59 292,81 | 59 280,64 | 12,17 | | | |
| Jun | | | 43 207,36 | 2 791,27 | | 38,22 | | | 40 454,31 | 40 416,09 | 38,22 | | | |
| Jul | | | 34 809,06 | 2 062,86 | | 142,91 | | 4,20 | 32 893,31 | 32 746,20 | 147,11 | | | |
| Ago | | | 33 036,94 | 2 037,92 | | 73,74 | | | 31 072,77 | 30 999,02 | 73,74 | | | |
| Sep | | | 54 704,12 | 2 642,32 | | 292,52 | | | 52 354,32 | 52 061,80 | 292,52 | | | |
| Oct | | | 105 037,00 | 4 406,09 | | 24,18 | | | 100 655,09 | 100 630,91 | 24,18 | | | |
| Nov | | | 103 089,71 | 4 347,24 | | 2,30 | | | 98 744,77 | 98 742,47 | 2,30 | | | |
| Dic | | | 105 103,14 | 4 482,35 | | 1,97 | | | 100 622,76 | 100 620,79 | 1,97 | | | |
| Total Gonzalo Zevallos | | | | 908 591,17 | 43 153,54 | | 590,36 | 4,20 | 866 032,19 | 865 437,63 | 594,56 | | | |
| Trinitaria | | Ene | 94 918,68 | 6 165,66 | | | | | | 88 753,02 | 88 753,02 | - | | |
| | | Feb | 44 283,70 | 2 888,49 | | | | 252,61 | | 41 647,82 | 41 395,21 | 252,61 | | |
| | | Mar | | | | | | 202,82 | | 202,82 | - | 202,82 | | |
| | | Abr | | | | | | 196,93 | | 196,93 | - | 196,93 | | |
| | | May | | | | | | 826,68 | | 826,68 | - | 826,68 | | |
| | | Jun | 35 149,95 | 3 909,24 | | 328,64 | | | 31 569,35 | 31 240,71 | 328,64 | | | |
| | | Jul | 56 794,65 | 5 343,62 | | 100,35 | | | 51 551,38 | 51 451,03 | 100,35 | | | |
| | | Ago | 51 231,57 | 4 914,54 | | 149,00 | | | 46 466,03 | 46 317,03 | 149,00 | | | |
| | Sep | 64 729,02 | 4 757,59 | | 243,36 | | | 60 214,79 | 59 971,43 | 243,36 | | | | |
| Oct | 94 859,86 | 5 946,14 | | 60,52 | | | 88 974,24 | 88 913,72 | 60,52 | | | | | |
| Nov | 95 461,88 | 6 012,91 | | - | | | 89 448,97 | 89 448,97 | - | | | | | |
| Dic | 83 235,27 | 5 325,17 | | 248,46 | | | 78 158,56 | 78 158,56 | - | | | | | |
| Total Trinitaria | | | | 620 664,58 | 45 263,37 | | 2 609,38 | | 578 010,59 | 575 649,68 | 2 360,92 | | | |
| Total Térmica Vapor | | | | 1 529 255,75 | 88 416,91 | | 3 199,74 | 4,20 | 1 444 042,78 | 1 441 087,30 | 2 955,48 | | | |
| Total Electroguayas | | | | 1 694 588,78 | 88 822,04 | | 3 629,53 | 4,20 | 1 609 400,47 | 1 606 029,57 | 3 370,90 | | | |

| BALANCE DE ENERGÍA MENSUAL PRODUCIDA POR LAS GENERADORAS, POR CENTRAL, EN EL AÑO 2001 | | | | | | | | | | | | |
|---|-----------------|------------------------|-----------------------------|---------------------|--------------------------------------|---------------------------------|-------------------------------|--|--------------------------|--------------------------------|--|---------------------|
| Empresa | Tipo de Central | Central | Mes | Energía Bruta (MWh) | Consumo Auxiliares de Unidades (MWh) | Consumos Otros Auxiliares (MWh) | Energía Comprada al MEM (MWh) | Energía Comprada a E. Eléctricas (MWh) | Energía Disponible (MWh) | Energía Entregada al MEM (MWh) | Energía Generada No Incorporada al MEM (MWh) | |
| Electroquil | Térmica Gas | Electroquil | Ene | 36 864,26 | 175,76 | 1 183,82 | 661,29 | | 36 165,97 | 35 504,68 | 661,29 | |
| | | | Feb | 44 418,08 | 212,48 | 1 599,37 | 201,94 | | 42 808,17 | 42 606,23 | 201,94 | |
| | | | Mar | 79 307,55 | 381,82 | 2 785,79 | 214,04 | | 76 353,98 | 76 139,94 | 214,04 | |
| | | | Abr | 27 406,49 | 137,52 | 730,89 | 316,45 | | 26 854,53 | 26 538,08 | 316,45 | |
| | | | May | 15 028,59 | 76,74 | 385,96 | 253,47 | | 14 819,36 | 14 565,89 | 253,47 | |
| | | | Jun | 15 009,12 | 72,92 | 584,32 | 222,16 | | 14 574,04 | 14 351,88 | 222,16 | |
| | | | Jul | 13 284,37 | 64,86 | 328,24 | 293,73 | | 13 185,00 | 12 891,27 | 293,73 | |
| | | | Ago | 23 088,98 | 105,86 | 556,07 | 246,56 | | 22 673,61 | 22 427,05 | 246,56 | |
| | | | Sep | 48 238,96 | 220,08 | 1 098,31 | 408,98 | | 47 329,55 | 46 920,57 | 408,98 | |
| | | | Oct | 97 864,14 | 450,92 | 2 576,79 | 183,02 | | 95 019,45 | 94 836,43 | 183,02 | |
| | | | Nov | 97 799,47 | 451,32 | 2 658,96 | 162,08 | | 94 851,27 | 94 689,19 | 162,08 | |
| | | | Dic | 106 025,63 | 495,96 | 3 201,34 | 72,40 | | 102 400,73 | 102 328,33 | 72,40 | |
| | | | Total Electroquil | | | | 604 335,63 | 2 846,24 | 17 689,85 | 3 236,12 | | 587 035,66 |
| Total Térmica Gas | | | | 604 335,63 | 2 846,24 | 17 689,85 | 3 236,12 | | 587 035,66 | 583 799,54 | 3 236,12 | |
| Total Electroquil | | | | 604 335,63 | 2 846,24 | 17 689,85 | 3 236,12 | | 587 035,66 | 583 799,54 | 3 236,12 | |
| EMAAP-Q | Hidráulica | EL Carmen | Ene | 5 059,00 | 56,00 | | | | 5 003,00 | 5 003,00 | - | |
| | | | Feb | 4 234,00 | 55,00 | | | | 4 179,00 | 4 179,00 | 0,20 | |
| | | | Mar | 5 339,00 | 85,00 | | | | 5 254,00 | 5 254,00 | - | |
| | | | Abr | 5 353,00 | 40,00 | 26,00 | | | 5 287,00 | 5 234,00 | 53,00 | |
| | | | May | 5 257,00 | 57,00 | | | | 5 200,00 | 5 199,20 | 0,80 | |
| | | | Jun | 5 172,00 | 67,00 | 55,00 | | | 5 050,00 | 5 050,00 | - | |
| | | | Jul | 5 008,00 | 68,00 | | | | 4 940,00 | 4 938,90 | 1,10 | |
| | | | Ago | 3 720,00 | 56,00 | | | | 3 664,00 | 3 662,60 | 1,40 | |
| | | | Sep | 3 664,00 | 51,00 | 32,00 | | | 3 581,00 | 3 581,50 | -0,50 | |
| | | | Oct | 4 565,00 | 45,00 | | | | 4 520,00 | 3 052,00 | 1 468,00 | |
| | | | Nov | 5 192,00 | 61,00 | | | | 5 131,00 | 5 131,00 | - | |
| | | | Dic | 3 865,00 | 54,00 | | | | 3 811,00 | 3 811,00 | - | |
| | | | Total EL Carmen | | | | 56 428,00 | 695,00 | 113,00 | | 55 620,00 | 54 096,20 |
| Total Hidráulica | | | | 56 428,00 | 695,00 | 113,00 | | 55 620,00 | 54 096,20 | 1 524,00 | | |
| Total EMAAP-Q | | | | 56 428,00 | 695,00 | 113,00 | | 55 620,00 | 54 096,20 | 1 524,00 | | |
| Hidoragoyán | Hidráulica | Agoyán | Ene | 73 543,59 | 97,80 | | 3,84 | | 73 449,63 | 73 449,63 | - | |
| | | | Feb | 79 896,68 | 87,80 | | 3,56 | | 79 812,44 | 79 812,44 | - | |
| | | | Mar | 76 537,33 | 98,20 | | 3,61 | | 76 442,74 | 76 442,74 | - | |
| | | | Abr | 94 033,38 | 114,80 | | 3,89 | | 93 922,47 | 93 922,47 | - | |
| | | | May | 80 720,02 | 102,60 | | 20,43 | | 80 637,85 | 80 637,85 | - | |
| | | | Jun | 76 057,25 | 91,60 | | 19,79 | | 75 985,44 | 75 985,44 | - | |
| | | | Jul | 102 105,22 | 102,00 | | 10,89 | | 102 014,11 | 102 014,11 | - | |
| | | | Ago | 89 655,23 | 104,10 | | 10,32 | | 89 561,45 | 89 561,45 | - | |
| | | | Sep | 81 415,35 | 100,10 | | 6,39 | | 81 321,64 | 81 321,64 | - | |
| | | | Oct | 61 244,10 | 97,50 | | - | | 61 146,60 | 61 146,60 | - | |
| | | | Nov | 41 720,37 | 97,30 | | 23,26 | | 41 646,33 | 41 646,33 | - | |
| | | | Dic | 63 270,42 | 98,70 | | 26,87 | | 63 198,59 | 63 198,59 | - | |
| | | Total Agoyán | | | | 920 198,94 | 1 192,50 | | 132,85 | 919 139,29 | 919 139,29 | - |
| | | Pucará | Ene | 25 855,60 | 38,87 | 45,73 | | 19,80 | 25 790,80 | 25 752,89 | 37,91 | |
| | | | Feb | 31 167,00 | 46,14 | 37,12 | | 18,72 | 31 102,46 | 31 102,21 | 0,25 | |
| | | | Mar | 14 326,80 | 31,69 | 38,02 | | 27,00 | 14 284,09 | 14 284,09 | - | |
| | | | Abr | 4 660,20 | 9,74 | 42,07 | | 37,44 | 4 645,83 | 4 645,83 | - | |
| | | | May | 10 416,00 | 16,38 | 48,46 | | 30,60 | 10 381,77 | 10 381,77 | -0,01 | |
| | | | Jun | 3 767,20 | 8,08 | 35,47 | | 28,08 | 3 751,73 | 3 751,73 | - | |
| | | | Jul | 4 880,30 | 8,18 | 44,33 | | 37,44 | 4 865,23 | 4 890,11 | -24,88 | |
| | | | Ago | 30 313,80 | 45,35 | 49,02 | | 12,60 | 30 232,03 | 30 231,92 | 0,11 | |
| | | | Sep | 29 910,70 | 43,01 | 48,60 | | 16,20 | 29 835,29 | 29 835,54 | -0,25 | |
| | | | Oct | 36 861,08 | 54,96 | 43,26 | | 7,92 | 36 770,78 | 36 770,78 | - | |
| | | | Nov | 10 147,82 | 16,35 | 36,40 | | 27,36 | 10 122,43 | 10 122,64 | -0,21 | |
| Dic | 7 405,00 | | 11,93 | 60,76 | | 52,20 | 7 384,51 | 7 384,52 | -0,01 | | | |
| Total Pucará | | | | 209 711,50 | 330,68 | 529,24 | 315,36 | 209 166,94 | 209 154,03 | 12,91 | | |
| Total Hidráulica | | | | 1 129 910,44 | 1 523,18 | 529,24 | 132,85 | 315,36 | 1 128 306,23 | 1 128 293,32 | 12,91 | |
| Total Hidoragoyán | | | | 1 129 910,44 | 1 523,18 | 529,24 | 132,85 | 315,36 | 1 128 306,23 | 1 128 293,32 | 12,91 | |
| Hidronación | Hidráulica | Marcel Laniado de Wind | Ene | 82 253,63 | 220,73 | | | | 82 032,90 | 82 032,90 | - | |
| | | | Feb | 66 286,09 | 222,89 | | | | 66 063,20 | 66 063,20 | - | |
| | | | Mar | 61 262,04 | 252,04 | | | | 61 010,00 | 61 010,00 | - | |
| | | | Abr | 104 977,57 | 248,15 | | | | 104 729,42 | 104 729,42 | - | |
| | | | May | 137 528,40 | 269,40 | | | | 137 259,00 | 137 259,00 | - | |
| | | | Jun | 68 744,37 | 238,14 | | | | 68 506,24 | 68 506,24 | - | |
| | | | Jul | 43 072,47 | 221,98 | | | | 42 850,49 | 42 850,49 | - | |
| | | | Ago | 38 444,47 | 239,67 | | | | 38 204,80 | 38 204,80 | - | |
| | | | Sep | 42 210,29 | 242,69 | | | | 41 967,60 | 41 967,60 | - | |
| | | | Oct | 63 121,28 | 245,61 | | | | 62 875,67 | 62 875,67 | - | |
| | | | Nov | 64 293,67 | 241,02 | | | | 64 052,65 | 64 052,65 | - | |
| | | | Dic | 38 896,46 | 216,93 | | | | 38 679,54 | 38 679,54 | - | |
| | | | Total Marcel Laniado | | | | 811 090,74 | 2 859,24 | | | 808 231,50 | 808 231,50 |
| Total Hidráulica | | | | 811 090,74 | 2 859,24 | | | 808 231,50 | 808 231,50 | - | | |
| Total Hidronación | | | | 811 090,74 | 2 859,24 | | | 808 231,50 | 808 231,50 | - | | |
| Hidropaute | Hidráulica | Paute | Ene | 256 540,00 | 360,74 | 683,56 | | | 255 495,70 | 252 305,24 | 3 190,46 | |
| | | | Feb | 235 796,00 | 335,76 | 629,74 | | | 234 830,50 | 231 624,48 | 3 206,02 | |
| | | | Mar | 275 740,00 | 388,61 | 611,80 | | | 274 739,59 | 271 026,16 | 3 713,43 | |
| | | | Abr | 408 801,00 | 529,58 | 548,32 | | | 407 723,10 | 402 577,14 | 5 145,96 | |
| | | | May | 471 920,00 | 581,32 | 604,44 | | | 470 734,24 | 464 965,00 | 5 769,23 | |
| | | | Jun | 482 426,00 | 574,94 | 579,14 | | | 481 271,92 | 475 660,21 | 5 611,71 | |
| | | | Jul | 548 461,00 | 625,70 | 608,12 | | | 547 227,18 | 542 695,41 | 4 531,76 | |
| | | | Ago | 526 584,00 | 1 561,91 | 651,20 | | | 524 370,89 | 523 210,53 | 1 160,36 | |
| | | | Sep | 395 186,00 | 1 904,22 | 616,73 | | | 392 665,06 | 392 665,06 | - | |
| | | | Oct | 215 065,00 | 1 317,43 | 628,84 | | | 213 118,73 | 213 118,73 | 0,00 | |
| | | | Nov | 160 106,00 | 1 044,01 | 645,31 | | | 158 416,68 | 158 416,68 | - | |
| | | | Dic | 237 016,00 | 1 124,47 | 482,68 | | | 235 408,86 | 235 408,86 | - | |
| | | | Total Paute | | | | 4 213 641,00 | 10 348,69 | 7 289,87 | | 4 196 002,44 | 4 163 673,50 |
| Total Hidráulica | | | | 4 213 641,00 | 10 348,69 | 7 289,87 | | 4 196 002,44 | 4 163 673,50 | 32 328,94 | | |

| BALANCE DE ENERGÍA MENSUAL PRODUCIDA POR LAS GENERADORAS, POR CENTRAL, EN EL AÑO 2001 | | | | | | | | | | | |
|---|-----------------|------------|-------------------------|----------------------|--------------------------------------|---------------------------------|-------------------------------|--|--------------------------|--------------------------------|--|
| Empresa | Tipo de Central | Central | Mes | Energía Bruta (MWh) | Consumo Auxiliares de Unidades (MWh) | Consumos Otros Auxiliares (MWh) | Energía Comprada al MEM (MWh) | Energía Comprada a E. Eléctricas (MWh) | Energía Disponible (MWh) | Energía Entregada al MEM (MWh) | Energía Generada No Incorporada al MEM (MWh) |
| Total Hidropaute | | | | 4 213 641,00 | 10 348,69 | 7 289,87 | | | 4 196 002,44 | 4 163 673,50 | 32 328,94 |
| Termoesmeraldas | Térmica Vapor | Esmeraldas | Ene | 84 990,03 | 5 588,32 | 51,20 | 51,20 | | 79 401,71 | 79 401,71 | - |
| | | | Feb | 78 323,20 | 5 099,75 | - | - | | 73 223,45 | 73 223,45 | - |
| | | | Mar | 88 176,95 | 5 421,66 | 104,40 | 104,40 | | 82 755,29 | 82 755,29 | - |
| | | | Abr | 66 526,08 | 5 198,12 | 36,78 | 36,78 | | 61 327,96 | 61 327,96 | - |
| | | | May | 47 130,74 | 3 595,84 | 271,52 | 271,52 | | 43 534,90 | 43 534,90 | - |
| | | | Jun | 60 262,91 | 5 125,71 | - | - | | 55 137,20 | 55 137,20 | - |
| | | | Jul | 9 843,05 | 1 014,30 | 366,20 | 366,20 | | 8 828,75 | 8 828,75 | - |
| | | | Ago | - | - | 362,20 | 362,20 | | - | - | - |
| | | | Sep | - | - | 332,45 | 332,46 | | 0,01 | 0,01 | - |
| | | | Oct | - | - | 281,19 | 281,19 | | - | - | - |
| | | | Nov | 38 976,44 | 2 400,74 | 715,60 | 715,60 | | 36 575,70 | 36 575,70 | - |
| | | | Dic | 97 009,00 | 5 681,98 | - | - | | 91 327,02 | 91 327,02 | - |
| | | | Total Esmeraldas | | | | 571 238,40 | 39 126,43 | 2 521,54 | 2 521,55 | |
| Total Térmica Vapor | | | | 571 238,40 | 39 126,43 | 2 521,54 | 2 521,55 | | 532 111,98 | 532 111,98 | - |
| Total Termoesmeraldas | | | | 571 238,40 | 39 126,43 | 2 521,54 | 2 521,55 | | 532 111,98 | 532 111,98 | - |
| Termopichincha | Térmica Gas | Santa Rosa | Ene | 30,23 | 0,05 | | 872,38 | | 902,56 | 30,18 | 872,38 |
| | | | Feb | 3 617,12 | 3,76 | | 716,85 | | 4 330,21 | 3 613,36 | 716,85 |
| | | | Mar | 11 093,64 | 10,84 | | 615,41 | | 11 698,21 | 11 082,80 | 615,41 |
| | | | Abr | 293,46 | 0,56 | | 743,50 | | 1 036,40 | 292,90 | 743,50 |
| | | | May | 856,85 | 2,36 | | 578,07 | | 1 432,56 | 854,49 | 578,07 |
| | | | Jun | 174,79 | 0,42 | | 774,93 | | 949,30 | 174,36 | 774,94 |
| | | | Jul | 57,55 | 0,62 | | 849,06 | | 905,99 | 56,93 | 849,06 |
| | | | Ago | 3 399,33 | 3,68 | | 788,16 | | 4 183,81 | 3 395,65 | 788,16 |
| | | | Sep | 624,15 | 0,71 | | 833,16 | | 1 456,60 | 623,44 | 833,16 |
| | | | Oct | 13 212,95 | 13,28 | | 498,04 | | 13 697,71 | 13 199,67 | 498,04 |
| | | | Nov | 18 915,13 | 21,99 | | 409,68 | | 19 302,82 | 18 893,14 | 409,68 |
| | | | Dic | 4 332,74 | 17,75 | | 734,04 | | 5 049,03 | | 5 049,03 |
| | | | Total Santa Rosa | | | | 56 607,93 | 76,01 | | 8 413,28 | |
| Total Térmica Gas | | | | 56 607,93 | 76,01 | | 8 413,28 | | 64 945,19 | 52 216,92 | 12 728,28 |
| Termopichincha | Térmica MCI | Guangopolo | Ene | 14 402,39 | 437,31 | | 11,12 | | 13 976,20 | 13 965,08 | 11,12 |
| | | | Feb | 11 878,96 | 363,48 | | 12,05 | | 11 527,53 | 11 515,58 | 11,95 |
| | | | Mar | 15 177,04 | 468,28 | | 5,49 | | 14 714,25 | 14 708,76 | 5,49 |
| | | | Abr | 5 243,83 | 174,15 | | 45,80 | | 5 115,48 | 5 069,68 | 45,80 |
| | | | May | 5 050,76 | 170,40 | | 45,43 | | 4 925,79 | 4 880,36 | 45,43 |
| | | | Jun | 5 547,17 | 180,64 | | 32,17 | | 5 398,70 | 5 366,53 | 32,17 |
| | | | Jul | 5 634,88 | 175,65 | | 40,17 | | 5 499,40 | 5 459,23 | 40,17 |
| | | | Ago | 5 109,81 | 166,49 | | 72,99 | | 5 016,31 | 4 943,32 | 72,99 |
| | | | Sep | 8 291,46 | 311,69 | | 18,85 | | 7 998,62 | 7 979,77 | 18,85 |
| | | | Oct | 13 692,35 | 447,27 | | 3,80 | | 13 248,88 | 13 245,08 | 3,80 |
| | | | Nov | 15 850,78 | 479,09 | | - | | 15 371,69 | 15 371,69 | - |
| | | | Dic | 18 077,24 | 515,45 | | 1,24 | | 17 563,03 | 17 561,79 | 1,24 |
| | | | Total Guangopolo | | | | 123 956,67 | 3 889,90 | | 289,11 | |
| Total Térmica MCI | | | | 123 956,67 | 3 889,90 | | 289,11 | | 120 355,88 | 120 066,87 | 289,01 |
| Total Termopichincha | | | | 180 564,60 | 3 965,91 | | 8 702,39 | | 185 301,08 | 172 283,79 | 13 017,29 |
| Total general | | | | 10 042 840,14 | 170 024,03 | 31 211,29 | 18 222,44 | 319,56 | 9 860 146,82 | 9 806 656,86 | 53 490,15 |

MCI: Motor de Combustión Interna
(1) Valores negativos se producen cuando la empresa no generó, o lo hizo en menor cantidad que lo que recibió del S.N.I. o cuando incorporó únicamente reactivos al sistema
(2) Valores negativos debido a problemas en los sistemas de medición de las Empresas Generadoras. En la central Molino de la Empresa Hidropaute existe un gran cantidad de energía "No Incorporada" debido a errores en los sistemas de medición.

BALANCE DE ENERGÍA MENSUAL PRODUCIDA POR LAS DISTRIBUIDORAS, POR CENTRAL, EN EL AÑO 2001

| Empresa | Tipo de Central | Central | Mes | Energía Bruta (MWh) | Consumo Auxiliares de Unidades (MWh) | Consumos Otros Auxiliares (MWh) | Energía Comprada al MEM (MWh) | Energía Comprada a E. Eléctricas (MWh) | Energía Disponible (MWh) | Energía Entregada al MEM (MWh) | Energía Generada No Incorporada al MEM (MWh) | | |
|--------------------------|-------------------------|--------------------|----------|---------------------|--------------------------------------|---------------------------------|-------------------------------|--|--------------------------|--------------------------------|--|--------------|--------------|
| Ambato | Hidráulica | Península | Ene | 224,99 | 2,46 | | | | 222,53 | 222,53 | - | | |
| | | | Feb | 464,53 | 2,62 | | | | 461,91 | 461,91 | - | | |
| | | | Mar | 441,21 | 1,88 | | | | 439,33 | 439,33 | - | | |
| | | | Abr | 709,08 | 1,42 | | | | 707,66 | 707,66 | - | | |
| | | | May | 889,75 | 1,91 | | | | 887,84 | 887,84 | - | | |
| | | | Jun | 1 164,16 | 1,47 | | | | 1 162,69 | 1 162,69 | - | | |
| | | | Jul | 1 619,60 | 1,60 | | | | 1 618,00 | 1 618,00 | - | | |
| | | | Ago | 1 446,53 | 1,58 | | | | 1 444,95 | 1 444,95 | - | | |
| | | | Sep | 576,08 | 1,19 | | | | 574,90 | 574,90 | - | | |
| | | | Oct | 47,87 | 0,81 | | | | 47,06 | 47,06 | - | | |
| | | | Nov | 208,50 | 0,86 | | | | 207,64 | 207,64 | - | | |
| | | | Dic | 158,10 | 1,91 | | | | 156,19 | 156,19 | - | | |
| | Total Península | | | | 7 950,40 | 19,71 | | | 7 930,70 | 7 930,70 | - | | |
| | Total Hidráulica | | | | 7 950,40 | 19,71 | | | 7 930,70 | 7 930,70 | - | | |
| | Térmica MCI | Batán | Batán | Ene | 30,12 | 3,86 | | | | 26,26 | 14,16 | 12,10 | |
| | | | | Feb | 2,78 | 1,33 | | | | 1,45 | | 1,45 | |
| | | | | Mar | | | | | | - | | - | |
| | | | | Abr | | | | | | - | | - | |
| | | | | May | | | | | | - | | - | |
| | | | | Jun | | | | | | - | | - | |
| | | | | Jul | | | 2,62 | | | 2,62 | - | - | |
| | | | | Ago | | | 2,96 | | | 2,96 | - | - | |
| | | | | Sep | | | 2,32 | | | 2,32 | - | - | |
| | | | | Oct | | | | | | - | | - | |
| | | | | Nov | | | | | | - | | - | |
| | | | | Dic | | | | | | - | | - | |
| | | Total Batán | | | | 32,90 | 5,19 | 7,90 | | 7,90 | 27,71 | 14,16 | 13,55 |
| | | Lligua | Lligua | Lligua | Ene | | | | | | - | | - |
| | | | | | Feb | | | | | | - | | - |
| Mar | | | | | | | | | | - | | - | |
| Abr | | | | | | | | | | - | | - | |
| May | | | | | | | | | | - | | - | |
| Jun | | | | | | | | | | - | | - | |
| Jul | | | | | | | | | | - | | - | |
| Ago | 1,36 | | | | - | | | | 1,36 | | 1,36 | | |
| Sep | 9,45 | 0,45 | | | | 9,00 | 9,00 | - | | | | | |
| Oct | 6,99 | 0,51 | | | | 6,48 | 6,48 | - | | | | | |
| Nov | 11,20 | 0,60 | | | | 10,60 | 10,60 | - | | | | | |
| Dic | 264,26 | 2,55 | | | | 261,71 | 261,71 | - | | | | | |
| Total Lligua | | | | 293,26 | 4,11 | | | 289,15 | 287,79 | 1,36 | | | |
| Total Térmica MCI | | | | 326,16 | 9,30 | 7,90 | | 7,90 | 316,86 | 301,95 | 14,91 | | |
| Total Ambato | | | | 8 276,56 | 29,01 | 7,90 | | 7,90 | 8 247,56 | 8 232,65 | 14,91 | | |
| Bolívar | Hidráulica | Chimbo | Ene | 327,48 | 1,42 | | | | 326,06 | 326,06 | - | | |
| | | | Feb | 520,82 | 1,46 | | | | 519,37 | 519,37 | 0,00 | | |
| | | | Mar | 921,30 | 2,08 | | | | 919,21 | 918,92 | 0,29 | | |
| | | | Abr | 911,44 | 2,12 | | | | 909,31 | 909,31 | 0,00 | | |
| | | | May | 926,93 | 2,13 | | | | 924,79 | 924,79 | - | | |
| | | | Jun | 656,91 | 2,01 | | | | 654,91 | 655,61 | -0,71 | | |
| | | | Jul | 294,72 | 1,74 | | | | 292,98 | 292,98 | - | | |
| | | | Ago | 216,77 | 2,22 | | | | 214,55 | 214,07 | 0,48 | | |
| | | | Sep | 236,54 | 1,67 | | | | 234,87 | 234,32 | 0,55 | | |
| | | | Oct | 34,29 | 0,29 | | | | 34,00 | 34,00 | -0,00 | | |
| | | | Nov | | | | | | - | - | - | | |
| | | | Dic | | | | | | - | - | - | | |
| | Total Chimbo | | | | 5 047,18 | 17,13 | | | 5 030,05 | 5 029,44 | 0,61 | | |
| | Total Hidráulica | | | | 5 047,18 | 17,13 | | | 5 030,05 | 5 029,44 | 0,61 | | |
| | Térmica MCI | Guaranda | Guaranda | Ene | 32,46 | 1,03 | | | | 31,43 | 31,43 | -0,00 | |
| | | | | Feb | 65,15 | 1,97 | | | | 63,18 | 63,18 | 0,00 | |
| | | | | Mar | 135,30 | 4,10 | | | | 131,20 | 131,20 | 0,00 | |
| | | | | Abr | | | | | | - | - | - | |
| | | | | May | | | | | | - | - | - | |
| | | | | Jun | | | | | | - | - | - | |
| | | | | Jul | | | | | | - | - | - | |
| | | | | Ago | 44,75 | 2,30 | | | | 42,45 | 42,45 | -0,00 | |
| | | | | Sep | 116,51 | 3,68 | | | | 112,82 | 112,80 | 0,02 | |
| Oct | | | | 222,30 | 7,12 | | | | 215,18 | 215,18 | - | | |
| Nov | | | | 204,19 | 6,45 | | | | 197,74 | 197,74 | - | | |
| Dic | 75,05 | 2,46 | | | | 72,59 | 72,59 | - | | | | | |
| Total Guaranda | | | | 895,71 | 29,11 | | | 866,60 | 866,58 | 0,02 | | | |
| Total Térmica MCI | | | | 895,71 | 29,11 | | | 866,60 | 866,58 | 0,02 | | | |
| Total Bolívar | | | | 5 942,90 | 46,24 | | | 5 896,65 | 5 896,02 | 0,63 | | | |

| BALANCE DE ENERGÍA MENSUAL PRODUCIDA POR LAS DISTRIBUIDORAS, POR CENTRAL, EN EL AÑO 2001 | | | | | | | | | | | | | |
|--|-----------------|-------------------------|------|---------------------|--------------------------------------|---------------------------------|-------------------------------|--|--------------------------|--------------------------------|--|---|------------------|
| Empresa | Tipo de Central | Central | Mes | Energía Bruta (MWh) | Consumo Auxiliares de Unidades (MWh) | Consumos Otros Auxiliares (MWh) | Energía Comprada al MEM (MWh) | Energía Comprada a E. Eléctricas (MWh) | Energía Disponible (MWh) | Energía Entregada al MEM (MWh) | Energía Generada No Incorporada al MEM (MWh) | | |
| Centro Sur | Térmica MCI | Macas | Ene | 0,34 | 0,12 | | | | 0,21 | | 0,21 | | |
| | | | Feb | 0,20 | 0,07 | | | | 0,13 | | 0,13 | | |
| | | | Mar | 0,20 | 0,07 | | | | 0,13 | | 0,13 | | |
| | | | Abr | 0,20 | 0,07 | | | | 0,13 | | 0,13 | | |
| | | | May | 0,19 | 0,07 | | | | 0,12 | | 0,12 | | |
| | | | Jun | 7,64 | 0,07 | | | | 7,57 | | 7,57 | | |
| | | | Jul | 0,13 | 0,07 | | | | 0,06 | | 0,06 | | |
| | | | Ago | 0,13 | 0,07 | | | | 0,06 | | 0,06 | | |
| | | | Sep | 4,50 | 0,12 | | | | 4,38 | | 4,38 | | |
| | | | Oct | 0,23 | 0,12 | | | | 0,11 | | 0,11 | | |
| | | | Nov | 0,14 | 0,12 | | | | 0,03 | | 0,03 | | |
| | | | Dic | 0,12 | 0,07 | | | | 0,05 | | 0,05 | | |
| Total Macas | | | | 14,01 | 1,05 | | | | 12,96 | | 12,96 | | |
| Total Térmica MCI | | | | 14,01 | 1,05 | | | | 12,96 | | 12,96 | | |
| Total Centro Sur | | | | 14,01 | 1,05 | | | | 12,96 | | 12,96 | | |
| Cotopaxi | Hidráulica | Angamarca | Ene | 33,43 | 0,03 | | | | 33,40 | | 33,40 | | |
| | | | Feb | 30,33 | 0,03 | | | | 30,30 | | 30,30 | | |
| | | | Mar | 35,24 | 0,04 | | | | 35,20 | | 35,20 | | |
| | | | Abr | 35,34 | 0,04 | | | | 35,30 | | 35,30 | | |
| | | | May | 35,94 | 0,04 | | | | 35,90 | | 35,90 | | |
| | | | Jun | 31,13 | 0,03 | | | | 31,10 | | 31,10 | | |
| | | | Jul | 32,83 | 0,03 | | | | 32,80 | | 32,80 | | |
| | | | Ago | 33,43 | 0,03 | | | | 33,40 | | 33,40 | | |
| | | | Sep | 33,53 | 0,03 | | | | 33,50 | | 33,50 | | |
| | | | Oct | 31,63 | 0,03 | | | | 31,60 | | 31,60 | | |
| | | | Nov | 30,13 | 0,03 | | | | 30,10 | | 30,10 | | |
| | | | Dic | 30,73 | 0,03 | | | | 30,70 | | 30,70 | | |
| | | Total Angamarca | | | | 393,69 | 0,39 | | | | 393,30 | | 393,30 |
| | | Catazación | Ene | 418,42 | 0,42 | | | | 418,00 | | 418,00 | | |
| | | | Feb | 422,82 | 0,42 | | | | 422,40 | | 422,40 | | |
| | | | Mar | 494,59 | 0,49 | | | | 494,10 | | 494,10 | | |
| | | | Abr | 435,54 | 0,44 | | | | 435,10 | | 435,10 | | |
| | | | May | 479,18 | 0,48 | | | | 478,70 | | 478,70 | | |
| | | | Jun | 450,55 | 0,45 | | | | 450,10 | | 450,10 | | |
| | | | Jul | 485,69 | 0,49 | | | | 485,20 | | 485,20 | | |
| | | | Ago | 411,41 | 0,41 | | | | 411,00 | | 411,00 | | |
| | | | Sep | 431,73 | 0,43 | | | | 431,30 | | 431,30 | | |
| | | | Oct | 402,50 | 0,40 | | | | 402,10 | | 402,10 | | |
| | | | Nov | 298,30 | 0,30 | | | | 298,00 | | 298,00 | | |
| | | | Dic | 0,00 | 0,00 | | | | - | | - | | |
| | | Total Catazación | | | | 4 730,73 | 4,73 | | | | 4 726,00 | | 4 726,00 |
| | | El Estado | Ene | 1 043,34 | 1,04 | | | | 1 042,30 | | 1 042,30 | | |
| | | | Feb | 1 003,40 | 1,00 | | | | 1 002,40 | | 1 002,40 | | |
| | | | Mar | 1 078,38 | 1,08 | | | | 1 077,30 | | 1 077,30 | | |
| | | | Abr | 1 013,41 | 1,01 | | | | 1 012,40 | | 1 012,40 | | |
| | | | May | 1 119,02 | 1,12 | | | | 1 117,90 | | 1 117,90 | | |
| | | | Jun | 823,52 | 0,82 | | | | 822,70 | | 822,70 | | |
| | | | Jul | 1 015,71 | 1,01 | | | | 1 014,70 | | 1 014,70 | | |
| | | | Ago | 1 023,72 | 1,02 | | | | 1 022,70 | | 1 022,70 | | |
| | | | Sep | 1 101,30 | 1,10 | | | | 1 100,20 | | 1 100,20 | | |
| | | | Oct | 982,38 | 0,98 | | | | 981,40 | | 981,40 | | |
| | | | Nov | 838,54 | 0,84 | | | | 837,70 | | 837,70 | | |
| | | | Dic | 849,85 | 0,85 | | | | 849,00 | | 849,00 | | |
| | | Total El Estado | | | | 11 892,58 | 11,88 | | | | 11 880,70 | | 11 880,70 |
| | | Illuchi No.1 | Ene | 1 264,76 | 1,26 | | | | 1 263,50 | 1 263,50 | - | - | |
| | | | Feb | 1 227,33 | 1,23 | | | | 1 226,10 | 1 226,10 | - | - | |
| | | | Mar | 1 071,97 | 1,07 | | | | 1 070,90 | 1 070,90 | - | - | |
| | | | Abr | 1 375,47 | 1,37 | | | | 1 374,10 | 1 374,10 | - | - | |
| | | | May | 1 468,07 | 1,47 | | | | 1 466,60 | 1 466,60 | - | - | |
| | | | Jun | 1 760,16 | 1,76 | | | | 1 758,40 | 1 758,40 | - | - | |
| | | | Jul | 1 813,31 | 1,81 | | | | 1 811,50 | 1 811,50 | - | - | |
| | | | Ago | 1 866,26 | 1,86 | | | | 1 864,40 | 1 864,40 | - | - | |
| | | | Sep | 1 404,20 | 1,40 | | | | 1 402,80 | 1 402,80 | - | - | |
| Oct | 1 041,34 | | 1,04 | | | | 1 040,30 | 1 040,30 | - | - | | | |
| Nov | 1 026,73 | | 1,03 | | | | 1 025,70 | 1 025,70 | - | - | | | |
| Dic | 1 224,12 | | 1,22 | | | | 1 222,90 | 1 222,90 | - | - | | | |
| Total Illuchi No.1 | | | | 16 543,73 | 16,53 | | | | 16 527,20 | 16 527,20 | - | | |
| Illuchi No.2 | Ene | 1 630,83 | 1,63 | | | | 1 629,20 | 1 629,20 | - | - | | | |
| | Feb | 1 567,75 | 1,75 | | | | 1 566,00 | 1 566,00 | - | - | | | |
| | Mar | 1 376,38 | 1,38 | | | | 1 375,00 | 1 375,00 | - | - | | | |
| | Abr | 1 861,56 | 1,86 | | | | 1 859,70 | 1 859,70 | - | - | | | |
| | May | 1 955,35 | 1,95 | | | | 1 953,40 | 1 953,40 | - | - | | | |
| | Jun | 2 315,61 | 2,31 | | | | 2 313,30 | 2 313,30 | - | - | | | |
| | Jul | 2 357,46 | 2,36 | | | | 2 355,10 | 2 355,10 | - | - | | | |
| | Ago | 2 395,19 | 2,39 | | | | 2 392,80 | 2 392,80 | - | - | | | |
| | Sep | 1 769,47 | 1,77 | | | | 1 767,70 | 1 767,70 | - | - | | | |
| | Oct | 1 354,55 | 1,35 | | | | 1 353,20 | 1 353,20 | - | - | | | |
| | Nov | 1 261,36 | 1,26 | | | | 1 260,10 | 1 260,10 | - | - | | | |
| | Dic | 1 514,41 | 1,51 | | | | 1 512,90 | 1 512,90 | - | - | | | |
| Total Illuchi No.2 | | | | 21 359,93 | 21,53 | | | | 21 338,40 | 21 338,40 | - | | |
| Total Hidráulica | | | | 54 920,65 | 55,05 | | | | 54 865,60 | 37 865,60 | 17 000,00 | | |
| Total Cotopaxi | | | | 54 920,65 | 55,05 | | | | 54 865,60 | 37 865,60 | 17 000,00 | | |

BALANCE DE ENERGÍA MENSUAL PRODUCIDA POR LAS DISTRIBUIDORAS, POR CENTRAL, EN EL AÑO 2001

| Empresa | Tipo de Central | Central | Mes | Energía Bruta (MWh) | Consumo Auxiliares de Unidades (MWh) | Consumos Otros Auxiliares (MWh) | Energía Comprada al MEM (MWh) | Energía Comprada a E. Eléctricas (MWh) | Energía Disponible (MWh) | Energía Entregada al MEM (MWh) | Energía Generada No Incorporada al MEM (MWh) |
|---------|-----------------|----------------------------|-----------------|---------------------|--------------------------------------|---------------------------------|-------------------------------|--|--------------------------|--------------------------------|--|
| El Oro | Térmica MCI | Bellavista | Ene | 1,39 | | 0,01 | | | 1,37 | | 1,37 |
| | | | Feb | 1,90 | | 0,01 | | | 1,89 | | 1,89 |
| | | | Mar | 2,28 | | 0,01 | | | 2,27 | | 2,27 |
| | | | Abr | 0,04 | | - | | | 0,04 | | 0,04 |
| | | | May | 0,70 | | 0,01 | | | 0,69 | | 0,69 |
| | | | Jun | 1,42 | | 0,01 | | | 1,41 | | 1,41 |
| | | | Jul | 1,30 | | 0,01 | | | 1,29 | | 1,29 |
| | | | Ago | 1,36 | | 0,01 | | | 1,35 | | 1,35 |
| | | | Sep | 1,36 | | 0,01 | | | 1,35 | | 1,35 |
| | | | Oct | 2,49 | | 0,01 | | | 2,48 | | 2,48 |
| | | | Nov | 1,76 | | 0,01 | | | 1,75 | | 1,75 |
| | | | Dic | 2,32 | | 0,01 | | | 2,30 | | 2,30 |
| | | Total Bellavista | 18,33 | 0,15 | | | 18,17 | | 18,17 | | |
| | | Colin Lockett | Ene | 371,40 | 9,27 | 24,73 | | 24,73 | 362,13 | 332,07 | 30,06 |
| | | | Feb | 484,30 | 12,05 | 24,88 | | 24,88 | 472,25 | 440,68 | 31,57 |
| | | | Mar | 996,80 | 24,36 | 37,89 | | 37,89 | 972,44 | 915,26 | 57,18 |
| | | | Abr | 358,80 | 8,87 | 29,20 | | 29,20 | 349,93 | 326,69 | 23,25 |
| | | | May | 30,10 | 0,75 | 30,27 | | 30,27 | 29,35 | 26,78 | 2,57 |
| | | | Jun | 110,40 | 2,71 | 30,11 | | 30,11 | 107,69 | 101,40 | 6,30 |
| | | | Jul | - | - | 27,98 | | 27,98 | 0,00 | - | 0,00 |
| | | | Ago | 467,40 | 11,99 | 29,37 | | 29,37 | 455,42 | 423,70 | 31,71 |
| | | | Sep | 1 029,40 | 24,23 | 36,25 | | 36,25 | 1 005,17 | 944,39 | 60,78 |
| | | | Oct | | | 27,04 | | 27,04 | - | - | - |
| | | | Nov | | | 25,28 | | 25,28 | - | - | - |
| | | | Dic | | | 33,43 | | 33,43 | - | - | - |
| | | Total Colin Lockett | 3 848,60 | 94,23 | 356,41 | | 356,42 | 3 754,38 | 3 510,96 | 243,42 | |
| | | Costa Rica | Ene | 2,39 | | 0,01 | | | 2,37 | | 2,37 |
| | | | Feb | 2,40 | | 0,01 | | | 2,39 | | 2,39 |
| | | | Mar | 1,91 | | 0,01 | | | 1,90 | | 1,90 |
| | | | Abr | 2,77 | | 0,01 | | | 2,75 | | 2,75 |
| | | | May | 2,35 | | 0,01 | | | 2,34 | | 2,34 |
| | | | Jun | 1,95 | | 0,01 | | | 1,93 | | 1,93 |
| | | | Jul | 2,66 | | 0,01 | | | 2,65 | | 2,65 |
| | | | Ago | 0,17 | | 0,00 | | | 0,17 | | 0,17 |
| | | | Sep | | | - | | - | - | - | - |
| | | | Oct | | | - | | - | - | - | - |
| | | | Nov | | | - | | - | - | - | - |
| | | | Dic | 1,31 | | 0,01 | | | 1,30 | | 1,30 |
| | | Total Costa Rica | 17,91 | 0,09 | | | 17,81 | | 17,81 | | |
| | | Jambelí | Ene | 14,52 | | 0,03 | | | 14,49 | | 14,49 |
| | | | Feb | 16,14 | | 0,03 | | | 16,11 | | 16,11 |
| | | | Mar | 17,64 | | 0,03 | | | 17,61 | | 17,61 |
| | | | Abr | 16,92 | | 0,03 | | | 16,89 | | 16,89 |
| | | | May | 14,34 | | 0,03 | | | 14,31 | | 14,31 |
| | | | Jun | 12,72 | | 0,03 | | | 12,69 | | 12,69 |
| | | | Jul | 13,08 | | 0,03 | | | 13,05 | | 13,05 |
| | | | Ago | 15,54 | | 0,03 | | | 15,51 | | 15,51 |
| | | | Sep | 13,92 | | 0,03 | | | 13,89 | | 13,89 |
| | | | Oct | 13,14 | | 0,03 | | | 13,11 | | 13,11 |
| | | | Nov | 10,80 | | 0,03 | | | 10,77 | | 10,77 |
| | | | Dic | 12,12 | | 0,03 | | | 12,09 | | 12,09 |
| | | Total Jambelí | 170,88 | 0,40 | | | 170,48 | | 170,48 | | |
| | | Machala | Ene | 149,05 | 2,92 | 8,41 | | 8,41 | 146,13 | 133,27 | 12,86 |
| | | | Feb | 230,76 | 4,97 | 8,07 | | 8,07 | 225,79 | 209,98 | 15,81 |
| | | | Mar | 517,94 | 11,33 | 9,63 | | 9,63 | 506,61 | 475,58 | 31,04 |
| | | | Abr | 95,12 | 2,92 | 9,61 | | 9,61 | 92,20 | 86,60 | 5,60 |
| | | | May | 160,64 | 4,73 | 8,74 | | 8,74 | 155,91 | 142,89 | 13,02 |
| | | | Jun | 91,09 | 2,60 | 7,36 | | 7,36 | 88,49 | 83,66 | 4,83 |
| | | | Jul | 30,00 | 0,73 | 7,53 | | 7,53 | 29,27 | 26,83 | 2,45 |
| | | | Ago | 188,53 | 4,19 | 7,26 | | 7,26 | 184,34 | 170,90 | 13,44 |
| | | | Sep | 313,77 | 6,90 | 7,39 | | 7,39 | 306,87 | 287,86 | 19,01 |
| | | | Oct | | | 7,78 | | 7,78 | - | - | - |
| | | | Nov | | | 6,82 | | 6,82 | - | - | - |
| | | | Dic | | | 6,94 | | 6,94 | - | - | - |
| | | Total Machala | 1 776,90 | 41,28 | 95,54 | | 95,54 | 1 735,61 | 1 617,56 | 118,05 | |
| | | Pongalillo | Ene | 1,09 | | 0,01 | | | 1,08 | | 1,08 |
| | | | Feb | 0,31 | | 0,01 | | | 0,30 | | 0,30 |
| | | | Mar | - | | - | | | - | | - |
| | | | Abr | - | | - | | | - | | - |
| | | | May | 0,37 | | 0,00 | | | 0,37 | | 0,37 |
| | | | Jun | 1,91 | | 0,01 | | | 1,90 | | 1,90 |
| | | | Jul | 1,92 | | 0,01 | | | 1,90 | | 1,90 |
| | | | Ago | 1,39 | | 0,01 | | | 1,38 | | 1,38 |
| | | | Sep | 1,72 | | 0,01 | | | 1,71 | | 1,71 |
| | | | Oct | | | - | | - | - | - | - |
| | | | Nov | | | - | | - | - | - | - |
| | | | Dic | 0,56 | | 0,00 | | | 0,55 | | 0,55 |
| | | Total Pongalillo | 9,26 | 0,08 | | | 9,18 | | 9,18 | | |
| | | Total Térmica MCI | 5 841,87 | 135,51 | 452,68 | | 451,97 | 5 705,65 | 5 128,52 | 577,12 | |
| | | Total El Oro | 5 841,87 | 135,51 | 452,68 | | 451,97 | 5 705,65 | 5 128,52 | 577,12 | |

BALANCE DE ENERGÍA MENSUAL PRODUCIDA POR LAS DISTRIBUIDORAS, POR CENTRAL, EN EL AÑO 2001

| Empresa | Tipo de Central | Central | Mes | Energía Bruta (MWh) | Consumo Auxiliares de Unidades (MWh) | Consumos Otros Auxiliares (MWh) | Energía Comprada al MEM (MWh) | Energía Comprada a E. Eléctricas (MWh) | Energía Disponible (MWh) | Energía Entregada al MEM (MWh) | Energía Generada No Incorporada al MEM (MWh) |
|--------------------------|------------------|----------------------------|-----------------|---------------------|--------------------------------------|---------------------------------|-------------------------------|--|--------------------------|--------------------------------|--|
| Esmeraldas | Térmica MCI | Propicia | Ene | 85,34 | 3,50 | 7,44 | | | 74,40 | 112,67 | -38,27 |
| | | | Feb | 290,57 | 8,94 | 12,01 | | | 269,62 | 267,54 | 2,08 |
| | | | Mar | 855,47 | 24,61 | 12,01 | | | 818,85 | 800,48 | 18,37 |
| | | | Abr | 62,34 | 1,74 | 17,98 | | | 42,62 | 56,88 | -14,26 |
| | | | May | 373,24 | 11,92 | 5,97 | | | 355,35 | 353,82 | 1,53 |
| | | | Jun | 51,76 | 1,66 | 2,34 | | | 47,76 | 39,80 | 7,96 |
| | | | Jul | 367,65 | 16,55 | 15,67 | | | 335,43 | 357,56 | -22,13 |
| | | | Ago | 754,28 | 22,63 | 22,14 | | | 709,51 | 681,38 | 28,14 |
| | | | Sep | 1 288,42 | 39,17 | 43,28 | | | 1 205,97 | 1 174,89 | 31,09 |
| | | | Oct | 1 395,65 | 38,78 | 46,61 | | | 1 310,26 | 1 311,85 | -1,59 |
| | | | Nov | 840,42 | 26,11 | 26,07 | | | 788,24 | 770,35 | 17,89 |
| | | | Dic | 561,08 | 17,21 | 21,57 | | | 522,31 | 523,84 | -1,53 |
| | | Total Propicia | 6 926,22 | 212,82 | 233,09 | | | 6 480,32 | 6 451,06 | 29,26 | |
| | | San Lorenzo | Ene | 8,00 | | 0,90 | | | 7,10 | | 7,10 |
| | | | Feb | 8,00 | | 0,90 | | | 7,10 | | 7,10 |
| | | | Mar | 19,20 | | 0,90 | | | 18,30 | | 18,30 |
| | | | Abr | 3,20 | | 0,90 | | | 2,30 | | 2,30 |
| | | | May | - | | 0,90 | | | -0,90 | | -0,90 |
| | | | Jun | 4,80 | | 0,90 | | | 3,90 | | 3,90 |
| | | | Jul | 1,60 | | 0,90 | | | 0,70 | | 0,70 |
| | | | Ago | 4,80 | | 0,90 | | | 3,90 | | 3,90 |
| Sep | 19,80 | | | 0,90 | | | 18,90 | | 18,90 | | |
| Oct | 25,60 | | | 0,90 | | | 24,70 | | 24,70 | | |
| Nov | - | | | 0,90 | | | -0,90 | | -0,90 | | |
| Dic | 46,40 | | | 0,90 | | | 45,50 | | 45,50 | | |
| Total San Lorenzo | 141,40 | | 10,80 | | | 130,60 | | 130,60 | | | |
| Total Térmica MCI | 7 067,62 | 212,82 | 243,89 | | | 6 610,92 | 6 451,06 | 159,86 | | | |
| Total Esmeraldas | 7 067,62 | 212,82 | 243,89 | | | 6 610,92 | 6 451,06 | 159,86 | | | |
| Galápagos | Térmica MCI | Floreana | Ene | 4,36 | | | | | 4,36 | | 4,36 |
| | | | Feb | 4,36 | | | | | 4,36 | | 4,36 |
| | | | Mar | 4,48 | | | | | 4,48 | | 4,48 |
| | | | Abr | 5,08 | | | | | 5,08 | | 5,08 |
| | | | May | 4,76 | | | | | 4,76 | | 4,76 |
| | | | Jun | 4,84 | | | | | 4,84 | | 4,84 |
| | | | Jul | 4,80 | | | | | 4,80 | | 4,80 |
| | | | Ago | 4,40 | | | | | 4,40 | | 4,40 |
| | | | Sep | 4,60 | | | | | 4,60 | | 4,60 |
| | | | Oct | 4,56 | | | | | 4,56 | | 4,56 |
| | | | Nov | 4,96 | | | | | 4,96 | | 4,96 |
| | | | Dic | 4,88 | | | | | 4,88 | | 4,88 |
| | | Total Floreana | 56,08 | | | | | 56,08 | | 56,08 | |
| | | Isabela | Ene | 92,11 | | | | | 92,11 | | 92,11 |
| | | | Feb | 91,60 | | | | | 91,60 | | 91,60 |
| | | | Mar | 109,45 | | | | | 109,45 | | 109,45 |
| | | | Abr | 103,74 | | | | | 103,74 | | 103,74 |
| | | | May | 101,79 | | | | | 101,79 | | 101,79 |
| | | | Jun | 91,77 | | | | | 91,77 | | 91,77 |
| | | | Jul | 88,34 | | | | | 88,34 | | 88,34 |
| | | | Ago | 89,98 | | | | | 89,98 | | 89,98 |
| | | | Sep | 91,19 | | | | | 91,19 | | 91,19 |
| | | | Oct | 89,57 | | | | | 89,57 | | 89,57 |
| | | | Nov | 86,23 | | | | | 86,23 | | 86,23 |
| | | | Dic | 94,83 | | | | | 94,83 | | 94,83 |
| | | Total Isabela | 1 130,60 | | | | | 1 130,60 | | 1 130,60 | |
| | | San Cristóbal | Ene | 454,08 | | | | | 454,08 | | 454,08 |
| | | | Feb | 407,40 | | | | | 407,40 | | 407,40 |
| | | | Mar | 465,89 | | | | | 465,89 | | 465,89 |
| | | | Abr | 471,36 | | | | | 471,36 | | 471,36 |
| | | | May | 485,76 | | | | | 485,76 | | 485,76 |
| | | | Jun | 438,72 | | | | | 438,72 | | 438,72 |
| | | | Jul | 406,40 | | | | | 406,40 | | 406,40 |
| | | | Ago | 395,26 | | | | | 395,26 | | 395,26 |
| | | | Sep | 395,07 | | | | | 395,07 | | 395,07 |
| | | | Oct | 409,02 | | | | | 409,02 | | 409,02 |
| | | | Nov | 401,77 | | | | | 401,77 | | 401,77 |
| | | | Dic | 424,85 | | | | | 424,85 | | 424,85 |
| | | Total San Cristóbal | 5 155,57 | | | | | 5 155,57 | | 5 155,57 | |
| | | Santa Cruz | Ene | 847,70 | | | | | 847,70 | | 847,70 |
| | | | Feb | 821,38 | | | | | 821,38 | | 821,38 |
| | | | Mar | 906,60 | | | | | 906,60 | | 906,60 |
| Abr | 910,88 | | | | | | 910,88 | | 910,88 | | |
| May | 879,68 | | | | | | 879,68 | | 879,68 | | |
| Jun | 778,56 | | | | | | 778,56 | | 778,56 | | |
| Jul | 796,48 | | | | | | 796,48 | | 796,48 | | |
| Ago | 778,56 | | | | | | 778,56 | | 778,56 | | |
| Sep | 757,44 | | | | | | 757,44 | | 757,44 | | |
| Oct | 778,88 | | | | | | 778,88 | | 778,88 | | |
| Nov | 798,08 | | | | | | 798,08 | | 798,08 | | |
| Dic | 895,04 | | | | | | 895,04 | | 895,04 | | |
| Total Santa Cruz | 9 949,27 | | | | | 9 949,27 | | 9 949,27 | | | |
| Total Térmica MCI | 16 291,52 | | | | | 16 291,52 | | 16 291,52 | | | |
| Total Galápagos | 16 291,52 | | | | | 16 291,52 | | 16 291,52 | | | |

BALANCE DE ENERGÍA MENSUAL PRODUCIDA POR LAS DISTRIBUIDORAS, POR CENTRAL, EN EL AÑO 2001

| Empresa | Tipo de Central | Central | Mes | Energía Bruta (MWh) | Consumo Auxiliares de Unidades (MWh) | Consumos Otros Auxiliares (MWh) | Energía Comprada al MEM (MWh) | Energía Comprada a E. Eléctricas (MWh) | Energía Disponible (MWh) | Energía Entregada al MEM (MWh) | Energía Generada No Incorporada al MEM (MWh) | |
|--------------------------------|-----------------|---------------------------|--------------------------------|---------------------|--------------------------------------|---------------------------------|-------------------------------|--|--------------------------|--------------------------------|--|------------------|
| Guayas - Los Ríos | Térmica MCI | Campo Alegre | Ene | 6,18 | 0,20 | | | | 5,98 | | 5,98 | |
| | | | Feb | 7,18 | 0,20 | | | | 6,98 | | 6,98 | |
| | | | Mar | 5,54 | 0,20 | | | | 5,34 | | 5,34 | |
| | | | Abr | 6,10 | 0,20 | | | | 5,90 | | 5,90 | |
| | | | May | 8,01 | 0,20 | | | | 7,81 | | 7,81 | |
| | | | Jun | 7,80 | 0,20 | | | | 7,60 | | 7,60 | |
| | | | Jul | 6,14 | 0,20 | | | | 5,94 | | 5,94 | |
| | | | Ago | 8,34 | 0,20 | | | | 8,14 | | 8,14 | |
| | | | Sep | 6,89 | 0,20 | | | | 6,69 | | 6,69 | |
| | | | Oct | 7,20 | 0,20 | | | | 7,00 | | 7,00 | |
| | | Nov | 7,06 | 0,20 | | | | 6,86 | | 6,86 | | |
| | | Dic | 7,94 | 0,20 | | | | 7,74 | | 7,74 | | |
| | | Total Campo Alegre | | | 84,38 | 2,40 | | | | 81,98 | | 81,98 |
| | | Puná Nueva | Ene | 40,63 | 0,47 | | | | 40,16 | | 40,16 | |
| | | | Feb | 61,67 | 0,47 | | | | 61,20 | | 61,20 | |
| | | | Mar | 64,32 | 0,47 | | | | 63,85 | | 63,85 | |
| | | | Abr | 64,89 | 0,47 | | | | 64,42 | | 64,42 | |
| | | | May | 65,60 | 0,47 | | | | 65,13 | | 65,13 | |
| | | | Jun | 70,30 | 0,47 | | | | 69,83 | | 69,83 | |
| | | | Jul | 67,01 | 0,47 | | | | 66,54 | | 66,54 | |
| Ago | 70,34 | | 0,47 | | | | 69,87 | | 69,87 | | | |
| Sep | 66,86 | | 0,47 | | | | 66,39 | | 66,39 | | | |
| Oct | 69,21 | | 0,47 | | | | 68,74 | | 68,74 | | | |
| Nov | 65,26 | 0,47 | | | | 64,79 | | 64,79 | | | | |
| Dic | 74,27 | 0,47 | | | | 73,80 | | 73,80 | | | | |
| Total Puná Nueva | | | 780,36 | 5,64 | | | | 774,72 | | 774,72 | | |
| Total Térmica MCI | | | 864,74 | 8,04 | | | | 856,70 | | 856,70 | | |
| Total Guayas - Los Ríos | | | | 864,74 | 8,04 | | | 856,70 | | 856,70 | | |
| Los Ríos | Térmica MCI | Centro Industrial | Ene | 2 023,98 | 71,28 | 0,07 | | | 1 952,63 | 1 405,63 | 547,00 | |
| | | | Feb | 2 163,90 | 192,52 | 0,07 | | | 1 971,31 | 1 816,52 | 154,78 | |
| | | | Mar | 2 177,99 | 67,87 | 0,07 | | | 2 110,04 | 1 731,62 | 378,42 | |
| | | | Abr | 493,23 | 2,77 | 0,07 | | | 490,39 | 282,53 | 207,86 | |
| | | | May | 1 727,68 | 52,89 | 0,07 | | | 1 674,71 | 1 139,20 | 535,51 | |
| | | | Jun | 1 880,26 | 31,93 | 0,07 | | | 1 848,25 | 961,03 | 887,22 | |
| | | | Jul | 465,00 | 17,93 | 0,07 | | | 447,00 | 437,07 | 9,93 | |
| | | | Ago | 792,18 | 27,08 | 0,07 | | | 765,03 | 765,07 | -0,04 | |
| | | | Sep | 1 553,83 | 65,55 | 0,07 | | | 1 488,20 | 1 488,28 | -0,07 | |
| | | | Oct | 1 036,88 | 23,47 | 0,07 | | | 1 013,34 | 1 013,39 | -0,05 | |
| | | | Nov | 281,41 | 7,61 | 0,07 | | | 273,73 | 273,80 | -0,07 | |
| | | | Dic | - | - | - | | | - | - | - | |
| | | | Total Centro Industrial | | | 14 596,32 | 560,90 | 0,80 | | | 14 034,62 | 11 314,14 |
| Total Térmica MCI | | | 14 596,32 | 560,90 | 0,80 | | | 14 034,62 | 11 314,14 | 2 720,48 | | |
| Total Los Ríos | | | | 14 596,32 | 560,90 | 0,80 | | 14 034,62 | 11 314,14 | 2 720,48 | | |
| Manabí | Térmica MCI | Miraflores | Ene | 2 008,50 | 37,43 | | | 34,80 | 2 005,88 | 1 971,07 | 34,80 | |
| | | | Feb | 2 737,58 | 34,58 | | | 5,88 | 2 708,87 | 2 701,15 | 7,73 | |
| | | | Mar | 4 860,86 | 59,34 | | | - | 4 801,53 | 4 800,84 | 0,69 | |
| | | | Abr | 1 728,50 | 22,81 | | | 10,21 | 1 715,91 | 1 705,69 | 10,21 | |
| | | | May | 913,09 | 17,34 | | | 11,87 | 907,63 | 895,76 | 11,87 | |
| | | | Jun | 987,91 | 17,06 | | | 16,35 | 987,19 | 970,98 | 16,21 | |
| | | | Jul | 1 209,45 | 17,91 | | | 16,80 | 1 208,34 | 1 190,93 | 17,41 | |
| | | | Ago | 1 723,91 | 22,75 | | | 13,99 | 1 715,15 | 1 701,16 | 13,99 | |
| | | | Sep | 2 984,59 | 38,04 | | | 6,27 | 2 952,82 | 2 946,94 | 5,88 | |
| | | | Oct | 4 443,35 | 58,45 | | | 5,29 | 4 389,49 | 4 384,20 | 5,29 | |
| | | | Nov | 406,51 | 7,36 | | | 14,76 | 413,90 | 399,14 | 14,76 | |
| | | | Dic | - | - | | | 11,40 | 11,40 | - | 11,40 | |
| | | | Total Miraflores | | | 24 004,25 | 333,07 | | | 147,62 | 23 818,09 | 23 667,85 |
| Total Térmica MCI | | | 24 004,25 | 333,07 | | | 147,62 | 23 818,09 | 23 667,85 | 150,24 | | |
| Total Manabí | | | | 24 004,25 | 333,07 | | | 147,62 | 23 818,09 | 150,24 | | |
| Milagro | Térmica MCI | Milagro | Ene | - | - | | - | - | - | - | - | |
| | | | Feb | 527,10 | 1,38 | | - | - | 525,72 | 513,49 | 12,23 | |
| | | | Mar | 1 168,86 | 9,88 | | - | - | 1 158,98 | 1 104,61 | 54,37 | |
| | | | Abr | 97,86 | 0,25 | | - | - | 97,61 | 85,80 | 11,81 | |
| | | | May | 223,86 | 1,36 | | - | - | 222,50 | 207,98 | 14,51 | |
| | | | Jun | 235,62 | 0,60 | | - | - | 235,02 | 210,90 | 24,12 | |
| | | | Jul | 29,82 | 0,00 | | - | - | 29,82 | 27,57 | 2,25 | |
| | | | Ago | - | - | | - | - | - | - | - | |
| | | | Sep | - | - | | - | - | - | - | - | |
| | | | Oct | - | - | | - | - | - | - | - | |
| | | | Nov | - | - | | - | - | - | - | - | |
| | | | Dic | - | - | | - | - | - | - | - | |
| | | | Total Milagro | | | 2 283,12 | 13,48 | | - | - | 2 269,64 | 2 150,35 |
| Total Térmica MCI | | | 2 283,12 | 13,48 | | - | - | 2 269,64 | 2 150,35 | 119,30 | | |
| Total Milagro | | | | 2 283,12 | 13,48 | | - | - | 2 269,64 | 2 150,35 | 119,30 | |

BALANCE DE ENERGÍA MENSUAL PRODUCIDA POR LAS DISTRIBUIDORAS, POR CENTRAL, EN EL AÑO 2001

| Empresa | Tipo de Central | Central | Mes | Energía Bruta (MWh) | Consumo Auxiliares de Unidades (MWh) | Consumos Otros Auxiliares (MWh) | Energía Comprada al MEM (MWh) | Energía Comprada a E. Eléctricas (MWh) | Energía Disponible (MWh) | Energía Entregada al MEM (MWh) | Energía Generada No Incorporada al MEM (MWh) | |
|--------------------------------|------------------|---------------------------|------------------|---------------------|--------------------------------------|---------------------------------|-------------------------------|--|--------------------------|--------------------------------|--|-------|
| Norte | Hidráulica | Ambi | Ene | 3 046,00 | 1,49 | | | | 3 044,51 | 3 044,51 | - | |
| | | | Feb | 2 304,20 | 1,23 | | | | 2 302,97 | 2 302,97 | - | |
| | | | Mar | 3 275,20 | 1,44 | | | | 3 273,76 | 3 273,76 | - | |
| | | | Abr | 2 908,60 | 1,36 | | | | 2 907,24 | 2 907,24 | - | |
| | | | May | 2 812,10 | 1,43 | | | | 2 810,67 | 2 810,67 | - | |
| | | | Jun | 1 724,04 | 2,27 | | | | 1 721,77 | 1 721,77 | - | |
| | | | Jul | 1 458,15 | 2,29 | | | | 1 455,86 | 1 455,86 | - | |
| | | | Ago | 1 224,20 | 0,82 | | | | 1 223,38 | 1 223,38 | - | |
| | | | Sep | 1 652,80 | 1,30 | | | | 1 651,50 | 1 651,50 | - | |
| | | | Oct | 1 099,10 | 1,46 | | | | 1 097,64 | | 1 097,64 | |
| | | | Nov | 1 666,10 | 1,54 | | | | 1 664,56 | | 1 664,56 | |
| | | | Dic | 2 869,90 | 2,14 | | | | 2 867,76 | | 2 867,76 | |
| | | Total Ambi | 26 040,39 | 18,77 | | | | 26 021,62 | 20 391,67 | 5 629,96 | | |
| | | Buenos Aires | Ene | - | | | | | - | | | - |
| | | | Feb | 4,08 | | | | | 4,08 | | | 4,08 |
| | | | Mar | 8,64 | | | | | 8,64 | | | 8,64 |
| | | | Abr | 4,48 | | | | | 4,48 | | | 4,48 |
| | | | May | 9,12 | | | | | 9,12 | | | 9,12 |
| | | | Jun | 7,36 | | | | | 7,36 | | | 7,36 |
| | | | Jul | 9,44 | | | | | 9,44 | | | 9,44 |
| | | | Ago | 9,04 | | | | | 9,04 | | | 9,04 |
| | | | Sep | 8,56 | | | | | 8,56 | | | 8,56 |
| | | | Oct | 8,96 | | | | | 8,96 | | | 8,96 |
| | | | Nov | 2,48 | | | | | 2,48 | | | 2,48 |
| | | | Dic | 6,24 | | | | | 6,24 | | | 6,24 |
| | | Total Buenos Aires | 78,40 | | | | | 78,40 | | 78,40 | | |
| | | La Plata | Ene | 12,70 | | | | | 12,70 | | | 12,70 |
| | | | Feb | 15,50 | | | | | 15,50 | | | 15,50 |
| | | | Mar | - | | | | | - | | | - |
| | | | Abr | 13,50 | | | | | 13,50 | | | 13,50 |
| | | | May | 8,00 | | | | | 8,00 | | | 8,00 |
| | | | Jun | - | | | | | - | | | - |
| | | | Jul | 6,12 | | | | | 6,12 | | | 6,12 |
| | | | Ago | 16,17 | | | | | 16,17 | | | 16,17 |
| | | | Sep | 16,65 | | | | | 16,65 | | | 16,65 |
| | | | Oct | 16,00 | | | | | 16,00 | | | 16,00 |
| | | | Nov | 16,00 | | | | | 16,00 | | | 16,00 |
| | | | Dic | - | | | | | - | | | - |
| | | Total La Plata | 120,64 | | | | | 120,64 | | 120,64 | | |
| | | La Playa | Ene | 529,40 | 1,49 | | | | 527,91 | | 527,91 | - |
| | | | Feb | 444,30 | 1,37 | | | | 442,93 | | 442,93 | - |
| | | | Mar | 556,20 | 1,49 | | | | 554,71 | | 554,71 | - |
| | | | Abr | 527,60 | 1,40 | | | | 526,20 | | 526,20 | - |
| | | | May | 549,50 | 1,37 | | | | 548,13 | | 548,13 | - |
| | | | Jun | 514,27 | 1,23 | | | | 513,04 | | 513,04 | - |
| | | | Jul | 107,40 | 0,93 | | | | 106,47 | | 106,47 | - |
| | | | Ago | - | - | | | | - | | - | - |
| | | | Sep | - | - | | | | - | | - | - |
| Oct | 1,80 | | | | | | 1,80 | | | 1,80 | | |
| Nov | 215,90 | | 1,04 | | | | 214,86 | | | 214,86 | | |
| Dic | 292,80 | | 1,17 | | | | 291,63 | | | 291,63 | | |
| Total La Playa | 3 739,17 | 11,48 | | | | 3 727,69 | 3 219,39 | 508,30 | | | | |
| San Gabriel | Ene | - | | | | | - | | | - | | |
| | Feb | - | | | | | - | | | - | | |
| | Mar | - | | | | | - | | | - | | |
| | Abr | - | | | | | - | | | - | | |
| | May | - | | | | | - | | | - | | |
| | Jun | - | | | | | - | | | - | | |
| | Jul | - | | | | | - | | | - | | |
| | Ago | - | | | | | - | | | - | | |
| | Sep | - | | | | | - | | | - | | |
| | Oct | - | | | | | - | | | - | | |
| | Nov | - | | | | | - | | | - | | |
| | Dic | - | | | | | - | | | - | | |
| Total San Gabriel | | | | | | | | | | | | |
| San Miguel de Car | Ene | 1 567,00 | 1,26 | | | | 1 565,74 | | 1 565,74 | - | | |
| | Feb | 1 281,00 | 1,24 | | | | 1 279,76 | | 1 279,76 | - | | |
| | Mar | 1 695,40 | 1,45 | | | | 1 693,95 | | 1 693,95 | - | | |
| | Abr | 1 292,40 | 1,27 | | | | 1 291,13 | | 1 291,13 | - | | |
| | May | 1 238,70 | 1,47 | | | | 1 237,23 | | 1 237,23 | - | | |
| | Jun | 1 232,71 | 1,31 | | | | 1 231,40 | | 1 231,40 | - | | |
| | Jul | 465,40 | 0,97 | | | | 464,43 | | 464,43 | - | | |
| | Ago | 188,50 | 0,80 | | | | 187,70 | | 187,70 | - | | |
| | Sep | 451,80 | 0,77 | | | | 451,03 | | 451,03 | - | | |
| | Oct | 488,40 | 0,89 | | | | 487,51 | | | 487,51 | | |
| | Nov | 553,99 | 0,87 | | | | 553,12 | | | 553,12 | | |
| | Dic | 1 389,00 | 0,76 | | | | 1 388,24 | | | 1 388,24 | | |
| Total San Miguel de Car | 11 844,30 | 13,05 | | | | 11 831,24 | 9 402,38 | 2 428,87 | | | | |
| Total Hidráulica | 41 822,89 | 43,30 | | | | 41 779,59 | 33 013,44 | 8 766,16 | | | | |

BALANCE DE ENERGÍA MENSUAL PRODUCIDA POR LAS DISTRIBUIDORAS, POR CENTRAL, EN EL AÑO 2001

| Empresa | Tipo de Central | Central | Mes | Energía Bruta (MWh) | Consumo Auxiliares de Unidades (MWh) | Consumos Otros Auxiliares (MWh) | Energía Comprada al MEM (MWh) | Energía Comprada a E. Eléctricas (MWh) | Energía Disponible (MWh) | Energía Entregada al MEM (MWh) | Energía Generada No Incorporada al MEM (MWh) |
|--------------------------|-----------------------|----------------------------|-----------|---------------------|--------------------------------------|---------------------------------|-------------------------------|--|--------------------------|--------------------------------|--|
| Térmica MCI | San Francisco | Ene | 161,70 | 0,45 | | | | | 161,25 | 161,25 | - |
| | | Feb | 198,00 | 0,52 | | | | | 197,49 | 197,49 | - |
| | | Mar | 271,90 | 0,82 | | | | | 271,08 | 271,08 | - |
| | | Abr | 2,70 | 0,11 | | | | | 2,59 | 2,59 | - |
| | | May | - | - | | | | | - | - | - |
| | | Jun | 6,70 | 0,01 | | | | | 6,69 | 6,69 | - |
| | | Jul | - | - | | | | | - | - | - |
| | | Ago | 117,00 | 0,26 | | | | | 116,74 | 116,74 | - |
| | | Sep | 280,40 | 0,81 | | | | | 279,59 | 279,59 | - |
| | | Oct | 3,30 | 0,07 | | | | | 3,23 | 3,23 | - |
| | | Nov | - | - | | | | | - | - | - |
| | | Dic | - | - | | | | | - | - | - |
| | | Total San Francisco | | | | 1 041,70 | 3,04 | | | 1 038,67 | 1 038,67 |
| Total Térmica MCI | | | | 1 041,70 | 3,04 | | | 1 038,67 | 1 038,67 | - | |
| Total Norte | | | | 42 864,59 | 46,33 | | | 42 818,26 | 34 052,10 | 8 766,16 | |
| Hidráulica | Chillos | Ene | 804,90 | 1,23 | | | | | 803,67 | 803,67 | - |
| | | Feb | 603,60 | 1,24 | | | | | 602,36 | 602,36 | - |
| | | Mar | 1 065,70 | 1,81 | | | | | 1 063,89 | 1 063,89 | - |
| | | Abr | 583,80 | 0,92 | | | | | 582,88 | 582,88 | - |
| | | May | 968,40 | 1,71 | | | | | 966,69 | 966,69 | - |
| | | Jun | 1 166,20 | 2,31 | | | | | 1 163,89 | 1 163,89 | - |
| | | Jul | 1 055,10 | 2,92 | | | | | 1 052,18 | 1 052,18 | - |
| | | Ago | 1 038,50 | 3,02 | | | | | 1 035,48 | 1 035,48 | - |
| | | Sep | 915,50 | 2,77 | | | | | 912,73 | 912,73 | - |
| | | Oct | 858,10 | 2,64 | | | | | 855,46 | 855,46 | - |
| | | Nov | 843,30 | 2,28 | | | | | 841,02 | 841,02 | - |
| | | Dic | 1 080,60 | 2,13 | | | | | 1 078,47 | 1 078,47 | - |
| | | Total Chillos | | | | 10 983,70 | 24,99 | | | 10 958,71 | 10 958,71 |
| | Cumbayá | Ene | 13 725,20 | 32,70 | | | | | 13 692,50 | 13 692,50 | - |
| | | Feb | 11 180,00 | 30,66 | | | | | 11 149,34 | 11 149,34 | - |
| | | Mar | 14 919,10 | 30,25 | | | | | 14 888,85 | 14 888,85 | - |
| | | Abr | 14 664,50 | 29,92 | | | | | 14 634,58 | 14 634,58 | - |
| | | May | 13 770,50 | 29,96 | | | | | 13 740,54 | 13 740,54 | - |
| | | Jun | 11 709,10 | 31,19 | | | | | 11 677,91 | 11 677,91 | - |
| | | Jul | 8 898,20 | 35,60 | | | | | 8 862,60 | 8 862,60 | - |
| | | Ago | 8 240,60 | 37,18 | | | | | 8 203,42 | 8 203,42 | - |
| | | Sep | 7 991,20 | 32,70 | | | | | 7 958,50 | 7 958,50 | - |
| | | Oct | 7 407,80 | 34,37 | | | | | 7 373,43 | 7 373,43 | - |
| | | Nov | 8 189,90 | 30,35 | | | | | 8 159,55 | 8 159,55 | - |
| | | Dic | 11 855,00 | 31,13 | | | | | 11 823,87 | 11 823,87 | - |
| | | Total Cumbayá | | | | 132 551,10 | 386,01 | | | 132 165,09 | 132 165,09 |
| | Guangopolo | Ene | 7 474,02 | 11,44 | | | | | 7 462,58 | 7 462,58 | - |
| | | Feb | 5 609,89 | 11,48 | | | | | 5 598,41 | 5 598,41 | - |
| | | Mar | 8 274,16 | 14,07 | | | | | 8 260,10 | 8 260,10 | - |
| | | Abr | 8 085,36 | 12,73 | | | | | 8 072,63 | 8 072,63 | - |
| | | May | 7 452,64 | 13,13 | | | | | 7 439,51 | 7 439,51 | - |
| | | Jun | 6 207,88 | 12,29 | | | | | 6 195,59 | 6 195,59 | - |
| | | Jul | 4 396,57 | 12,12 | | | | | 4 384,45 | 4 384,45 | - |
| | | Ago | 4 076,36 | 11,83 | | | | | 4 064,53 | 4 064,53 | - |
| | | Sep | 3 924,26 | 11,83 | | | | | 3 912,43 | 3 912,43 | - |
| | | Oct | 3 518,31 | 10,79 | | | | | 3 507,52 | 3 507,52 | - |
| | | Nov | 3 820,48 | 10,29 | | | | | 3 810,19 | 3 810,19 | - |
| | | Dic | 5 979,45 | 11,79 | | | | | 5 967,66 | 5 967,66 | - |
| | | Total Guangopolo | | | | 68 819,38 | 143,79 | | | 68 675,59 | 68 675,59 |
| | Nayón | Ene | 12 400,50 | 14,35 | | | | | 12 386,15 | 12 386,15 | - |
| | | Feb | 10 606,00 | 12,30 | | | | | 10 593,70 | 10 593,70 | - |
| | | Mar | 13 583,20 | 14,48 | | | | | 13 568,72 | 13 568,72 | - |
| | | Abr | 13 379,30 | 13,89 | | | | | 13 365,41 | 13 365,41 | - |
| | | May | 12 595,50 | 14,26 | | | | | 12 581,24 | 12 581,24 | - |
| | | Jun | 10 184,80 | 13,16 | | | | | 10 171,64 | 10 171,64 | - |
| | | Jul | 7 878,70 | 13,56 | | | | | 7 865,15 | 7 865,15 | - |
| | | Ago | 7 911,20 | 12,86 | | | | | 7 898,35 | 7 898,35 | - |
| | | Sep | 7 508,90 | 13,10 | | | | | 7 495,80 | 7 495,80 | - |
| | | Oct | 7 549,70 | 12,74 | | | | | 7 536,96 | 7 536,96 | - |
| | | Nov | 7 873,20 | 12,00 | | | | | 7 861,20 | 7 861,20 | - |
| | | Dic | 9 281,10 | 12,73 | | | | | 9 268,37 | 9 268,37 | - |
| | | Total Nayón | | | | 120 752,10 | 159,43 | | | 120 592,68 | 120 592,68 |
| Pasochoa | Ene | 2 405,40 | 3,69 | | | | | 2 401,71 | 2 401,71 | - | |
| | Feb | 2 099,60 | 4,30 | | | | | 2 095,30 | 2 095,30 | - | |
| | Mar | 2 564,60 | 4,37 | | | | | 2 560,23 | 2 560,23 | - | |
| | Abr | 2 563,30 | 4,04 | | | | | 2 559,26 | 2 559,26 | - | |
| | May | 2 100,10 | 3,71 | | | | | 2 096,39 | 2 096,39 | - | |
| | Jun | 2 478,00 | 4,92 | | | | | 2 473,08 | 2 473,08 | - | |
| | Jul | 2 003,80 | 5,54 | | | | | 1 998,26 | 1 998,26 | - | |
| | Ago | 2 495,00 | 7,26 | | | | | 2 487,74 | 2 487,74 | - | |
| | Sep | 2 166,60 | 6,55 | | | | | 2 160,05 | 2 160,05 | - | |
| | Oct | 1 872,50 | 5,76 | | | | | 1 866,74 | 1 866,74 | - | |
| | Nov | 1 830,00 | 4,94 | | | | | 1 825,06 | 1 825,06 | - | |
| | Dic | 2 225,10 | 4,39 | | | | | 2 220,71 | 2 220,71 | - | |
| | Total Pasochoa | | | | 26 804,00 | 59,48 | | | 26 744,52 | 26 744,52 | - |
| Total Hidráulica | | | | 359 910,28 | 773,69 | | | 359 136,59 | 359 136,59 | - | |
| Quito | Térmica MCI | Ene | 161,70 | 0,45 | | | | | 161,25 | 161,25 | - |
| | | Feb | 198,00 | 0,52 | | | | | 197,49 | 197,49 | - |
| | | Mar | 271,90 | 0,82 | | | | | 271,08 | 271,08 | - |
| | | Abr | 2,70 | 0,11 | | | | | 2,59 | 2,59 | - |
| | | May | - | - | | | | | - | - | - |
| | | Jun | 6,70 | 0,01 | | | | | 6,69 | 6,69 | - |
| | | Jul | - | - | | | | | - | - | - |
| | | Ago | 117,00 | 0,26 | | | | | 116,74 | 116,74 | - |
| | | Sep | 280,40 | 0,81 | | | | | 279,59 | 279,59 | - |
| | | Oct | 3,30 | 0,07 | | | | | 3,23 | 3,23 | - |
| | | Nov | - | - | | | | | - | - | - |
| | | Dic | - | - | | | | | - | - | - |
| | | Total Térmica MCI | | | | 1 041,70 | 3,04 | | | 1 038,67 | 1 038,67 |

BALANCE DE ENERGÍA MENSUAL PRODUCIDA POR LAS DISTRIBUIDORAS, POR CENTRAL, EN EL AÑO 2001

| Empresa | Tipo de Central | Central | Mes | Energía Bruta (MWh) | Consumo Auxiliares de Unidades (MWh) | Consumos Otros Auxiliares (MWh) | Energía Comprada al MEM (MWh) | Energía Comprada a E. Eléctricas (MWh) | Energía Disponible (MWh) | Energía Entregada al MEM (MWh) | Energía Generada No Incorporada al MEM (MWh) | |
|--------------------------|--------------------------|-------------------|---------------------------|---------------------|--------------------------------------|---------------------------------|-------------------------------|--|--------------------------|--------------------------------|--|----------|
| Térmica MCI | G. Hernández | | Ene | 16 567,70 | 533,80 | | | | 16 033,90 | 16 033,90 | - | |
| | | | Feb | 14 338,30 | 444,90 | | | | 13 893,40 | 13 893,40 | - | |
| | | | Mar | 19 300,10 | 580,60 | | | | 18 719,50 | 18 719,50 | - | |
| | | | Abr | 5 382,20 | 197,40 | | | | 5 184,80 | 5 184,80 | - | |
| | | | May | 6 041,60 | 236,10 | | | | 5 805,50 | 5 805,50 | - | |
| | | | Jun | 6 379,00 | 252,80 | | | | 6 126,20 | 6 126,20 | - | |
| | | | Jul | 5 040,20 | 218,50 | | | | 4 821,70 | 4 821,70 | - | |
| | | | Ago | 4 356,70 | 177,30 | | | | 4 179,40 | 4 179,40 | - | |
| | | | Sep | 13 844,80 | 468,90 | | | | 13 375,90 | 13 375,90 | - | |
| | | | Oct | 19 290,60 | 630,30 | | | | 18 660,30 | 18 660,30 | - | |
| | | | Nov | 18 788,80 | 612,40 | | | | 18 176,40 | 18 176,40 | - | |
| | | | Dic | 19 380,80 | 627,40 | | | | 18 753,40 | 18 753,40 | - | |
| | | | Total G. Hernández | 148 710,80 | 4 980,40 | | | | 143 730,40 | 143 730,40 | - | |
| | Luluncoto | | Ene | 1 416,03 | 53,83 | | | | | 1 362,20 | 1 362,20 | - |
| | | | Feb | 1 723,15 | 62,25 | | | | | 1 660,90 | 1 660,90 | - |
| | | | Mar | 2 268,87 | 84,87 | | | | | 2 184,00 | 2 184,00 | - |
| | | | Abr | 889,06 | 34,06 | | | | | 855,00 | 855,00 | - |
| | | | May | 502,94 | 19,23 | | | | | 483,71 | 483,71 | - |
| | | | Jun | 589,89 | 23,69 | | | | | 566,20 | 566,20 | - |
| | | | Jul | 304,30 | 12,80 | | | | | 291,50 | 291,50 | - |
| | | | Ago | 479,27 | 17,67 | | | | | 461,60 | 461,60 | - |
| | | | Sep | 1 252,78 | 45,38 | | | | | 1 207,40 | 1 207,40 | - |
| | | | Oct | 1 583,18 | 57,88 | | | | | 1 525,30 | 1 525,30 | - |
| | | | Nov | 1 808,05 | 66,05 | | | | | 1 742,00 | 1 742,00 | - |
| | | | Dic | 1 664,37 | 60,97 | | | | | 1 603,40 | 1 603,40 | - |
| | | | Total Luluncoto | 14 481,89 | 538,68 | | | | | 13 943,21 | 13 943,21 | - |
| | Total Térmica MCI | 163 192,69 | 5 519,08 | | | | | 157 673,61 | 157 673,61 | - | | |
| Total Quito | | 523 102,97 | 6 292,77 | | | | 516 810,20 | 516 810,20 | - | | | |
| Hidráulica | Alao | | Ene | 5 723,46 | 8,40 | | | | 5 715,06 | 5 715,06 | - | |
| | | | Feb | 6 348,03 | 7,90 | | | | 6 340,13 | 6 340,13 | - | |
| | | | Mar | 6 725,45 | 8,40 | | | | 6 717,05 | 6 717,05 | - | |
| | | | Abr | 6 658,25 | 8,00 | | | | 6 650,25 | 6 650,25 | - | |
| | | | May | 7 529,62 | 8,30 | | | | 7 521,32 | 7 521,32 | - | |
| | | | Jun | 6 892,82 | 8,20 | | | | 6 884,62 | 6 884,62 | - | |
| | | | Jul | 7 555,23 | 8,15 | | | | 7 547,08 | 7 547,08 | - | |
| | | | Ago | 7 398,34 | 8,45 | | | | 7 389,89 | 7 389,89 | - | |
| | | | Sep | 6 950,34 | 8,20 | | | | 6 942,14 | 6 942,14 | - | |
| | | | Oct | 5 619,73 | 7,75 | | | | 5 611,98 | 5 611,98 | - | |
| | | | Nov | 3 708,85 | 7,30 | | | | 3 701,55 | 3 701,55 | - | |
| | | | Dic | 6 214,25 | 8,10 | | | | 6 206,15 | 6 206,15 | - | |
| | | | Total Alao | 77 324,37 | 97,15 | | | | 77 227,22 | 77 227,22 | - | |
| | Nizag | | Ene | 223,40 | | | | | 223,40 | | 223,40 | |
| | | | Feb | 194,70 | | | | | 194,70 | | 194,70 | |
| | | | Mar | 223,20 | | | | | 223,20 | | 223,20 | |
| | | | Abr | 216,00 | | | | | 216,00 | | 216,00 | |
| | | | May | 224,20 | | | | | 224,20 | | 224,20 | |
| | | | Jun | 170,10 | | | | | 170,10 | | 170,10 | |
| | | | Jul | 214,70 | | | | | 214,70 | | 214,70 | |
| | | | Ago | 195,68 | | | | | 195,68 | | 195,68 | |
| | | | Sep | 216,86 | | | | | 216,86 | | 216,86 | |
| | | | Oct | 93,08 | | | | | 93,08 | | 93,08 | |
| | | | Nov | - | | | | | - | | - | |
| | | | Dic | - | | | | | - | | - | |
| | Total Nizag | 1 971,92 | | | | | 1 971,92 | | 1 971,92 | | | |
| | Río Blanco | | Ene | 1 291,39 | 4,81 | | | | 1 286,59 | 1 286,59 | - | |
| | | | Feb | 1 404,07 | 4,42 | | | | 1 399,65 | 1 399,65 | - | |
| | | | Mar | 1 568,48 | 4,95 | | | | 1 563,53 | 1 563,53 | - | |
| | | | Abr | 1 761,05 | 3,51 | | | | 1 757,54 | 1 757,54 | - | |
| | | | May | 1 968,15 | 4,25 | | | | 1 963,90 | 1 963,90 | - | |
| | | | Jun | 1 004,23 | 3,33 | | | | 1 000,90 | 1 000,90 | - | |
| | | | Jul | 1 447,29 | 4,39 | | | | 1 442,90 | 1 442,90 | - | |
| Ago | | | 2 034,36 | 3,96 | | | | 2 030,40 | 2 030,40 | - | | |
| Sep | | | 1 917,63 | 3,98 | | | | 1 913,66 | 1 913,66 | - | | |
| Oct | | | 1 170,68 | 3,49 | | | | 1 167,18 | 1 167,18 | - | | |
| Nov | | | 916,37 | 3,66 | | | | 912,71 | 912,71 | - | | |
| Dic | | | 1 265,06 | 3,96 | | | | 1 261,10 | 1 261,10 | - | | |
| Total Río Blanco | 17 748,76 | 48,69 | | | | 17 700,07 | 17 700,07 | - | | | | |
| Total Hidráulica | 97 045,05 | 145,84 | | | | 96 899,20 | 96 899,20 | 1 971,92 | | | | |
| Térmica MCI | Riobamba | | Ene | - | - | | | | - | - | - | |
| | | | Feb | 61,86 | 0,74 | | | | 61,12 | 61,12 | - | |
| | | | Mar | 94,32 | 1,23 | | | | 93,10 | 93,10 | - | |
| | | | Abr | | | | | | | | - | |
| | | | May | | | | | | | | - | |
| | | | Jun | | | | | | | | - | |
| | | | Jul | 2,00 | 0,20 | | | | 1,80 | 1,80 | - | |
| | | | Ago | | | | | | | | - | |
| | | | Sep | 198,33 | 0,59 | | | | 197,74 | 197,74 | - | |
| | | | Oct | 466,60 | 2,61 | | | | 463,99 | 463,99 | - | |
| | | | Nov | 409,75 | 2,55 | | | | 407,20 | 407,20 | - | |
| | | | Dic | 96,89 | 1,49 | | | | 95,40 | 95,40 | - | |
| Total Riobamba | 1 329,75 | 9,40 | | | | 1 320,35 | 1 320,35 | - | | | | |
| Total Térmica MCI | 1 329,75 | 9,40 | | | | 1 320,35 | 1 320,35 | - | | | | |
| Total Riobamba | 98 374,80 | 155,25 | | | | 98 219,55 | 98 219,55 | 1 971,92 | | | | |

BALANCE DE ENERGÍA MENSUAL PRODUCIDA POR LAS DISTRIBUIDORAS, POR CENTRAL, EN EL AÑO 2001

| Empresa | Tipo de Central | Central | Mes | Energía Bruta (MWh) | Consumo Auxiliares de Unidades (MWh) | Consumos Otros Auxiliares (MWh) | Energía Comprada al MEM (MWh) | Energía Comprada a E. Eléctricas (MWh) | Energía Disponible (MWh) | Energía Entregada al MEM (MWh) | Energía Generada No Incorporada al MEM (MWh) | |
|--------------------------|------------------|------------------------------|------------------|---------------------|--------------------------------------|---------------------------------|-------------------------------|--|--------------------------|--------------------------------|--|--|
| Sta. Elena | Térmica MCI | Libertad | Ene | 1 609,31 | 60,61 | | | | 1 050,10 | 1 050,10 | | |
| | | | Feb | 1 315,40 | 49,65 | | | | 767,35 | 767,35 | | |
| | | | Mar | 2 133,63 | 87,88 | | | | 1 515,97 | 1 515,97 | | |
| | | | Abr | 968,21 | 40,46 | | | | 717,58 | 717,58 | | |
| | | | May | 735,74 | 30,11 | | | | 486,54 | 486,54 | | |
| | | | Jun | 620,52 | 25,63 | | | | 413,45 | 413,45 | | |
| | | | Jul | 430,22 | 19,23 | | | | 338,75 | 338,75 | | |
| | | | Ago | 814,53 | 31,12 | | | | 528,89 | 528,89 | | |
| | | | Sep | 2 017,51 | 74,09 | | | | 1 349,96 | 1 349,96 | | |
| | | | Oct | 3 129,95 | 130,86 | | | | 1 881,47 | 1 881,47 | | |
| | | | Nov | 3 264,35 | 115,71 | | | | 2 235,13 | 2 235,13 | | |
| | | | Dic | 729,07 | 29,09 | | | | 466,88 | 466,88 | | |
| | | Total Libertad | 17 768,43 | 694,44 | | | | 11 752,07 | 11 752,07 | | | |
| | | Playas | Ene | - | - | | | | | | | |
| | | | Feb | 44,40 | 2,69 | | | | 41,71 | 41,71 | | |
| | | | Mar | 134,04 | 8,18 | | | | 125,86 | 125,86 | | |
| | | | Abr | 25,68 | 1,45 | | | | 24,23 | 24,23 | | |
| | | | May | - | - | | | | - | - | | |
| | | | Jun | 0,84 | 0,09 | | | | 0,75 | 0,75 | | |
| | | | Jul | 43,32 | 2,85 | | | | 40,47 | 40,47 | | |
| | | | Ago | 73,80 | 4,40 | | | | 69,40 | 69,40 | | |
| | | | Sep | 167,64 | 10,66 | | | | 156,98 | 156,98 | | |
| | | | Oct | 253,08 | 15,42 | | | | 237,66 | 237,66 | | |
| | | | Nov | 9,36 | 0,63 | | | | 8,73 | 8,73 | | |
| | | | Dic | - | - | | | | - | - | | |
| | | Total Playas | 752,16 | 46,37 | | | | 705,79 | 705,79 | | | |
| | | Posorja | Ene | 111,60 | 2,35 | | | | 109,25 | 109,25 | | |
| | | | Feb | 237,30 | 5,09 | | | | 232,21 | 232,21 | | |
| | | | Mar | 419,70 | 9,71 | | | | 409,99 | 409,99 | | |
| | | | Abr | 65,40 | 1,47 | | | | 63,93 | 63,93 | | |
| | | | May | 59,80 | 1,26 | | | | 58,54 | 58,54 | | |
| | | | Jun | 104,20 | 2,68 | | | | 101,52 | 101,52 | | |
| | | | Jul | 322,40 | 8,50 | | | | 313,90 | 313,90 | | |
| | | | Ago | 130,90 | 2,90 | | | | 128,00 | 128,00 | | |
| | | | Sep | 401,80 | 9,61 | | | | 392,19 | 392,19 | | |
| | | | Oct | 551,40 | 13,62 | | | | 537,78 | 537,78 | | |
| Nov | 216,70 | | 5,23 | | | | 211,47 | 211,47 | | | | |
| Dic | - | | - | | | | - | - | | | | |
| Total Posorja | 2 621,20 | 62,43 | | | | 2 558,77 | 2 558,77 | | | | | |
| Total Térmica MCI | 21 141,79 | 803,25 | | | | 15 016,62 | 15 016,62 | | | | | |
| Total Sta. Elena | 21 141,79 | 803,25 | | | | 15 016,62 | 15 016,62 | | | | | |
| Sucumbios | Hidráulica | Lumbaqui | Ene | 131,85 | 6,59 | | | | 125,26 | | 125,26 | |
| | | | Feb | 43,25 | 2,16 | | | | 41,09 | | 41,09 | |
| | | | Mar | 116,90 | 5,85 | | | | 111,06 | | 111,06 | |
| | | | Abr | 130,21 | 6,51 | | | | 123,70 | | 123,70 | |
| | | | May | 139,76 | 6,99 | | | | 132,77 | | 132,77 | |
| | | | Jun | 146,57 | 7,33 | | | | 139,24 | | 139,24 | |
| | | | Jul | 95,09 | 4,75 | | | | 90,34 | | 90,34 | |
| | | | Ago | 69,32 | 3,47 | | | | 65,85 | | 65,85 | |
| | | | Sep | 115,06 | 5,75 | | | | 109,31 | | 109,31 | |
| | | | Oct | 66,48 | 3,32 | | | | 63,16 | | 63,16 | |
| | | | Nov | 131,48 | 6,57 | | | | 124,91 | | 124,91 | |
| | | | Dic | 153,07 | 7,65 | | | | 145,42 | | 145,42 | |
| | | Total Lumbaqui | 1 339,04 | 66,95 | | | | 1 272,09 | | 1 272,09 | | |
| | | Total Hidráulica | 1 339,04 | 66,95 | | | | 1 272,09 | | 1 272,09 | | |
| | | Celso Castilla. | Ene | 1 004,66 | 50,23 | | | | 954,43 | | 954,43 | |
| | | | Feb | 533,81 | 26,69 | | | | 507,12 | | 507,12 | |
| | | | Mar | 903,27 | 45,16 | | | | 858,11 | | 858,11 | |
| | | | Abr | 1 755,45 | 87,77 | | | | 1 667,68 | | 1 667,68 | |
| | | | May | 2 273,77 | 113,69 | | | | 2 160,08 | | 2 160,08 | |
| | | | Jun | 2 136,77 | 106,84 | | | | 2 029,93 | | 2 029,93 | |
| | | | Jul | 1 837,28 | 91,86 | | | | 1 745,42 | | 1 745,42 | |
| | | | Ago | 1 646,05 | 82,30 | | | | 1 563,75 | | 1 563,75 | |
| | | | Sep | 2 055,49 | 102,77 | | | | 1 952,72 | | 1 952,72 | |
| | | | Oct | 2 398,90 | 119,95 | | | | 2 278,96 | | 2 278,96 | |
| | | | Nov | 1 893,35 | 94,67 | | | | 1 798,68 | | 1 798,68 | |
| | | | Dic | 1 657,28 | 82,86 | | | | 1 574,42 | | 1 574,42 | |
| | | Total Celso Castilla. | 20 096,08 | 1 004,80 | | | | 19 091,28 | | 19 091,28 | | |
| | | Jivino | Ene | 3 036,20 | 151,81 | | | | 2 884,39 | | 2 884,39 | |
| | | | Feb | 2 598,16 | 129,91 | | | | 2 468,25 | | 2 468,25 | |
| | | | Mar | 2 421,86 | 121,09 | | | | 2 300,77 | | 2 300,77 | |
| | | | Abr | 1 331,22 | 66,56 | | | | 1 264,66 | | 1 264,66 | |
| | | | May | 1 840,12 | 92,01 | | | | 1 748,11 | | 1 748,11 | |
| | | | Jun | 1 918,28 | 95,91 | | | | 1 822,37 | | 1 822,37 | |
| | | | Jul | 2 242,32 | 112,12 | | | | 2 130,20 | | 2 130,20 | |
| | | | Ago | 2 151,90 | 107,60 | | | | 2 044,31 | | 2 044,31 | |
| | | | Sep | 1 894,42 | 94,72 | | | | 1 799,70 | | 1 799,70 | |
| Oct | 1 588,14 | | 79,41 | | | | 1 508,73 | | 1 508,73 | | | |
| Nov | 1 777,08 | | 88,85 | | | | 1 688,23 | | 1 688,23 | | | |
| Dic | 2 121,12 | | 106,06 | | | | 2 015,06 | | 2 015,06 | | | |
| Total Jivino | 24 920,82 | 1 246,04 | | | | 23 674,78 | | 23 674,78 | | | | |

BALANCE DE ENERGÍA MENSUAL PRODUCIDA POR LAS DISTRIBUIDORAS, POR CENTRAL, EN EL AÑO 2001

| Empresa | Tipo de Central | Central | Mes | Energía Bruta (MWh) | Consumo Auxiliares de Unidades (MWh) | Consumos Otros Auxiliares (MWh) | Energía Comprada al MEM (MWh) | Energía Comprada a E. Eléctricas (MWh) | Energía Disponible (MWh) | Energía Entregada al MEM (MWh) | Energía Generada No Incorporada al MEM (MWh) | | |
|--------------------------|--------------------------|-----------------------|----------|---------------------|--------------------------------------|---------------------------------|-------------------------------|--|--------------------------|--------------------------------|--|-------------|------------------|
| MCI | Térmica | Loreto | Ene | 7,24 | 0,36 | | | | 6,88 | | 6,88 | | |
| | | | Feb | 4,72 | 0,24 | | | | 4,48 | | 4,48 | | |
| | | | Mar | 5,85 | 0,29 | | | | 5,56 | | 5,56 | | |
| | | | Abr | 7,82 | 0,39 | | | | 7,43 | | 7,43 | | |
| | | | May | 8,71 | 0,44 | | | | 8,27 | | 8,27 | | |
| | | | Jun | 0,54 | 0,03 | | | | 0,51 | | 0,51 | | |
| | | | Jul | 3,08 | 0,15 | | | | 2,93 | | 2,93 | | |
| | | | Ago | 0,72 | 0,04 | | | | 0,68 | | 0,68 | | |
| | | | Sep | - | - | | | | - | | - | | |
| | | | Oct | 1,15 | 0,06 | | | | 1,09 | | 1,09 | | |
| | | | Nov | 4,65 | 0,23 | | | | 4,42 | | 4,42 | | |
| | | | Dic | 5,35 | 0,27 | | | | 5,08 | | 5,08 | | |
| | | Total Loreto | | | | 49,83 | 2,49 | | | | 47,34 | | 47,34 |
| | | Payamino | Ene | 1 218,87 | 60,94 | | | | 1 157,93 | | 1 157,93 | | |
| | | | Feb | 1 038,95 | 51,95 | | | | 987,00 | | 987,00 | | |
| | | | Mar | 1 324,84 | 66,24 | | | | 1 258,60 | | 1 258,60 | | |
| | | | Abr | 1 164,06 | 58,20 | | | | 1 105,86 | | 1 105,86 | | |
| | | | May | 453,82 | 22,69 | | | | 431,13 | | 431,13 | | |
| | | | Jun | 504,56 | 25,23 | | | | 479,33 | | 479,33 | | |
| | | | Jul | 748,91 | 37,45 | | | | 711,46 | | 711,46 | | |
| | | | Ago | 714,27 | 35,71 | | | | 678,56 | | 678,56 | | |
| | | | Sep | 941,46 | 47,07 | | | | 894,39 | | 894,39 | | |
| | | | Oct | 901,13 | 45,06 | | | | 856,07 | | 856,07 | | |
| | | | Nov | 1 216,62 | 60,83 | | | | 1 155,79 | | 1 155,79 | | |
| | | | Dic | 1 405,23 | 70,26 | | | | 1 334,97 | | 1 334,97 | | |
| | | Total Payamino | | | | 11 632,72 | 581,64 | | | | 11 051,09 | | 11 051,09 |
| | | Tarapoa | Ene | 7,15 | 0,36 | | | | 6,79 | | 6,79 | | |
| | | | Feb | 8,27 | 0,41 | | | | 7,86 | | 7,86 | | |
| | | | Mar | 20,69 | 1,03 | | | | 19,66 | | 19,66 | | |
| | | | Abr | 15,01 | 0,75 | | | | 14,26 | | 14,26 | | |
| | | | May | 17,21 | 0,86 | | | | 16,35 | | 16,35 | | |
| | | | Jun | 9,53 | 0,48 | | | | 9,05 | | 9,05 | | |
| | | | Jul | 14,66 | 0,73 | | | | 13,93 | | 13,93 | | |
| | | | Ago | 22,76 | 1,14 | | | | 21,62 | | 21,62 | | |
| | | | Sep | 12,29 | 0,61 | | | | 11,68 | | 11,68 | | |
| | | | Oct | 2,50 | 0,13 | | | | 2,38 | | 2,38 | | |
| Nov | - | | - | | | | - | | - | | | | |
| Dic | - | | - | | | | - | | - | | | | |
| Total Tarapoa | | | | 130,07 | 6,50 | | | | 123,57 | | 123,57 | | |
| Total Térmica MCI | | | | 56 829,52 | 2 841,48 | | | | 53 988,05 | | 53 988,05 | | |
| Total Sucumbios | | | | 58 168,56 | 2 908,43 | | | | 55 260,13 | | 55 260,13 | | |
| Sur | Hidráulica | Carlos Mora | Ene | 1 697,11 | 3,72 | | | | 1 693,39 | 1 693,39 | | | |
| | | | Feb | 1 244,97 | 3,00 | | | | 1 241,97 | 1 241,97 | | | |
| | | | Mar | 1 543,37 | 3,36 | | | | 1 540,01 | 1 540,01 | | | |
| | | | Abr | 1 507,74 | 3,52 | | | | 1 504,22 | 1 504,22 | | | |
| | | | May | 1 731,84 | 3,80 | | | | 1 728,04 | 1 728,04 | | | |
| | | | Jun | 890,26 | 7,19 | | | | 883,07 | 883,07 | | | |
| | | | Jul | 626,24 | 3,61 | | | | 622,63 | 622,63 | | | |
| | | | Ago | 390,18 | 3,73 | | | | 386,45 | 386,45 | | | |
| | | | Sep | 219,50 | 3,17 | | | | 216,33 | 216,33 | | | |
| | | | Oct | 211,14 | 9,27 | | | | 201,87 | 201,87 | | | |
| | | | Nov | 153,09 | 4,47 | | | | 148,62 | 148,62 | | | |
| | | | Dic | 1 106,32 | 3,37 | | | | 1 103,22 | 1 102,95 | 0,27 | | |
| | Total Carlos Mora | | | | 11 321,76 | 52,22 | | | | 11 269,81 | 11 269,54 | 0,27 | |
| | Total Hidráulica | | | | 11 321,76 | 52,22 | | | | 11 269,81 | 11 269,54 | 0,27 | |
| | Térmica | MCI | Catamayo | Ene | 946,78 | 19,41 | | | | 927,37 | 927,37 | | |
| | | | | Feb | 2 166,65 | 43,33 | | | | 2 123,32 | 2 123,32 | | |
| | | | | Mar | 2 880,85 | 47,01 | | | | 2 833,84 | 2 833,84 | | |
| | | | | Abr | 117,92 | 1,07 | | | | 116,85 | 116,85 | | |
| | | | | May | 57,00 | 0,63 | | | | 56,37 | 56,37 | | |
| | | | | Jun | 289,91 | 3,61 | | | | 286,30 | 286,30 | | |
| | | | | Jul | 219,68 | 3,38 | | | | 216,30 | 216,30 | | |
| | | | | Ago | 1 777,75 | 33,46 | | | | 1 744,28 | 1 744,28 | | |
| | | | | Sep | 3 229,42 | 58,63 | | | | 3 170,79 | 3 170,79 | | |
| | | | | Oct | | | | | | | | | |
| Nov | | | | 2 886,09 | 61,23 | | | | 2 824,86 | 2 824,86 | | | |
| Dic | | | | 4 251,52 | 77,23 | | | | 4 174,29 | 4 174,29 | | | |
| Total Catamayo | | | | 18 823,56 | 349,00 | | | | 18 474,56 | 18 474,56 | | | |
| Total Térmica MCI | | | | 18 823,56 | 349,00 | | | | 18 474,56 | 18 474,56 | | | |
| Total Sur | | | | 30 145,32 | 401,22 | | | | 29 744,37 | 29 744,10 | 0,27 | | |
| Total general | | | | 913 901,60 | 12 002,41 | 705,27 | - | 607,49 | 896 479,06 | 792 576,84 | 103 902,21 | | |

MCI: Motor de Combustión Interna

(1) Valores negativos se producen cuando la empresa no generó, o lo hizo en menor cantidad que lo que recibió del S.N.I. o cuando incorporó únicamente reactivos al sistema

(2) Valores negativos debido a problemas en los sistemas de medición de las Empresas Distribuidoras con Generación.

BALANCE DE ENERGÍA MENSUAL PRODUCIDA POR AUTOPRODUCTORES, POR CENTRAL, EN EL AÑO 2001

| Empresa | Tipo de Central | Central | Mes | Energía Bruta (MWh) | Consumo Auxiliares de Unidades (MWh) | Consumos Otros Auxiliares (MWh) | Energía Comprada al MEM (MWh) | Energía Comprada a E. Eléctricas (MWh) | Energía Disponible (MWh) | Energía Entregada al MEM (MWh) | Energía Generada No Incorporada al MEM (MWh) |
|----------------------|-----------------|--------------|---------------------------|---------------------|--------------------------------------|---------------------------------|-------------------------------|--|--------------------------|--------------------------------|--|
| EMAAP-Q | Hidráulica | Recuperadora | Ene | 6 759,66 | 141,00 | 1 473,00 | | 8,68 | 5 154,34 | 5 144,35 | 9,99 |
| | | | Feb | 6 846,58 | 172,00 | 2 088,00 | | - | 4 586,58 | 4 586,81 | -0,24 |
| | | | Mar | 7 220,40 | 185,00 | 6 416,00 | | 7,99 | 627,39 | 619,01 | 8,38 |
| | | | Abr | 7 514,23 | 222,00 | 2 601,00 | | 0,13 | 4 691,36 | 4 743,96 | -52,60 |
| | | | May | 7 196,38 | 156,00 | 2 720,00 | | 0,12 | 4 320,50 | 4 320,86 | -0,37 |
| | | | Jun | 7 887,53 | 202,00 | 1 881,00 | | 4,20 | 5 808,73 | 5 804,28 | 4,45 |
| | | | Jul | 9 095,33 | 155,00 | 1 563,00 | | 0,08 | 7 377,41 | 7 377,90 | -0,49 |
| | | | Ago | 9 651,46 | 219,00 | 2 168,00 | | 0,29 | 7 264,75 | 7 264,39 | 0,36 |
| | | | Sep | 7 780,46 | 177,00 | 5 258,00 | | 0,14 | 2 345,60 | 2 345,47 | 0,14 |
| | | | Oct | 8 163,67 | 198,00 | 9 446,00 | | 12,10 | -1 468,23 | - | -1 468,23 |
| | | | Nov | 7 451,93 | 182,00 | 6 585,00 | | 1,87 | 686,80 | 685,40 | 1,40 |
| | | | Dic | 7 491,79 | 195,00 | 6 503,00 | | 2,40 | 796,19 | 794,55 | 1,64 |
| | | | Total Recuperadora | | | | 93 059,42 | 2 204,00 | 48 702,00 | | 38,00 |
| Total EMAAP-Q | | | | 93 059,42 | 2 204,00 | 48 702,00 | | 38,00 | 42 191,42 | 43 686,98 | -1 495,56 |

No se incluye la información de los Autoprodutores HCJB, Famiproduct y Molinos la Unión que cuentan con el respectivo permiso para vender sus excedentes.

BALANCE DE ENERGÍA MENSUAL IMPORTADA EN EL AÑO 2001

| Empresa | Tipo de Central | Central | Mes | Energía Bruta (MWh) | Consumo Auxiliares de Unidades (MWh) | Consumos Otros Auxiliares (MWh) | Energía Comprada al MEM (MWh) | Energía Comprada a E. Eléctricas (MWh) | Energía Disponible (MWh) | Energía Entregada al MEM (MWh) | Energía Generada No Incorporada al MEM (MWh) | |
|------------------------------|-----------------|-------------|--------------------------|---------------------|--------------------------------------|---------------------------------|-------------------------------|--|--------------------------|--------------------------------|--|------------------|
| Inter. Colombia | Importación | Importación | Ene | - | | | | | - | - | | |
| | | | Feb | - | | | | | - | - | | |
| | | | Mar | - | | | | | - | - | | |
| | | | Abr | - | | | | | - | - | | |
| | | | May | - | | | | | - | - | | |
| | | | Jun | - | | | | | - | - | | |
| | | | Jul | - | | | | | - | - | | |
| | | | Ago | - | | | | | - | - | | |
| | | | Sep | - | | | | | - | - | | |
| | | | Oct | 9 076,46 | | | | | | 9 076,46 | 9 076,46 | |
| | | | Nov | 11 420,94 | | | | | | 11 420,94 | 11 420,94 | |
| | | | Dic | 1 734,85 | | | | | | 1 734,85 | 1 734,85 | |
| | | | Total Importación | | | | 22 232,25 | | | | 22 232,25 | 22 232,25 |
| Total Inter. Colombia | | | | 22 232,25 | | | | 22 232,25 | 22 232,25 | | | |

MCI: Motor de Combustión Interna

(1) Valores negativos se producen cuando la empresa no generó, o lo hizo en menor cantidad que lo que recibió del S.N.I. o cuando incorporó únicamente reactivos al sistema

(2) Valores negativos debido a problemas en los sistemas de medición.

ESTADÍSTICA DEL SECTOR ELÉCTRICO ECUATORIANO

AÑO 2001

Potencia en centrales de generación

CAPITULO 2

POTENCIA INSTALADA Y EFECTIVA A DICIEMBRE DE 2001

| Tipo de Central | Nominal (MW) | Nominal (%) | Efectiva (MW) | Efectiva (%) |
|----------------------|-----------------|----------------|-----------------|----------------|
| Hidráulica | 1 736,27 | 53,09% | 1 722,06 | 56,39% |
| Térmica Gas | 671,08 | 20,52% | 608,00 | 19,91% |
| Térmica MCI | 348,33 | 10,65% | 232,86 | 7,63% |
| Térmica Vapor | 474,50 | 14,51% | 465,90 | 15,26% |
| Importación | 40,00 | 1,22% | 25,00 | 0,82% |
| Total general | 3 270,18 | 100,00% | 3 053,82 | 100,00% |

MCI: Motor de Combustión Interna

Incluye sistema No Incorporados, no incluye autogeneradores que aún no tienen Permiso o Licencia.

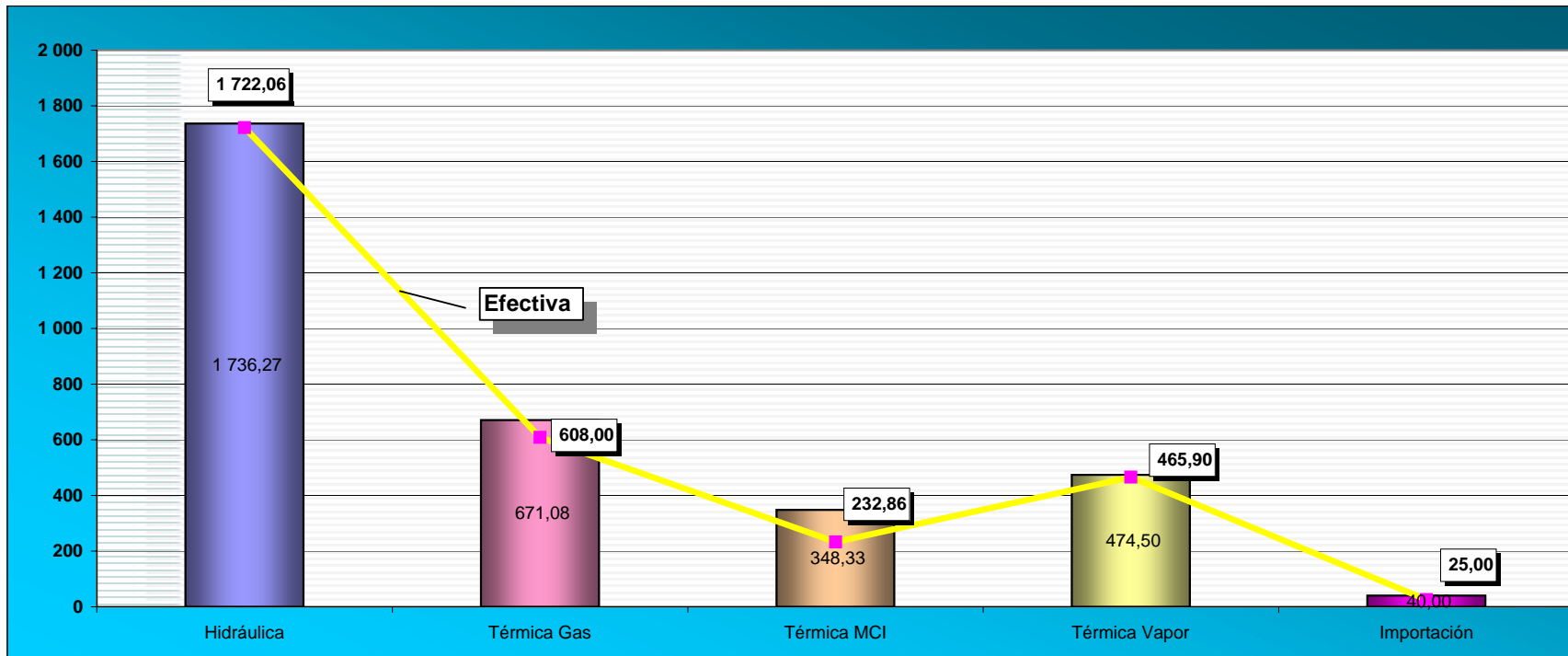

POTENCIA INSTALADA Y EFECTIVA TOTAL POR TIPO DE SISTEMA A DICIEMBRE DE 2001

| Tipo de Central | SNI | | | | No Inc. | | | | Total Nominal (MW) | Total Nominal (%) | Total Efectiva (MW) | Total Efectiva (%) |
|-----------------|-----------------|----------------|-----------------|----------------|--------------|----------------|---------------|----------------|--------------------|-------------------|---------------------|--------------------|
| | Nominal (MW) | Nominal (%) | Efectiva (MW) | Efectiva (%) | Nominal (MW) | Nominal (%) | Efectiva (MW) | Efectiva (%) | | | | |
| Hidráulica | 1 733,83 | 53,68% | 1 720,25 | 56,85% | 2,44 | 6,09% | 1,81 | 6,52% | 1 736,27 | 53,09% | 1 722,06 | 56,39% |
| Térmica Gas | 671,08 | 20,78% | 608,00 | 20,09% | | 0,00% | | 0,00% | 671,08 | 20,52% | 608,00 | 19,91% |
| Térmica MCI | 310,64 | 9,62% | 206,91 | 6,84% | 37,69 | 93,91% | 25,95 | 93,48% | 348,33 | 10,65% | 232,86 | 7,63% |
| Térmica Vapor | 474,50 | 14,69% | 465,90 | 15,40% | | 0,00% | | 0,00% | 474,50 | 14,51% | 465,90 | 15,26% |
| Importación | 40,00 | 1,24% | 25,00 | 0,83% | | 0,00% | | 0,00% | 40,00 | 1,22% | 25,00 | 0,82% |
| Total | 3 230,05 | 100,00% | 3 026,05 | 100,00% | 40,13 | 100,00% | 27,76 | 100,00% | 3 270,18 | 100,00% | 3 053,82 | 100,00% |

MCI: Motor de Combustión Interna

Potencia Instalada SNI (MW)

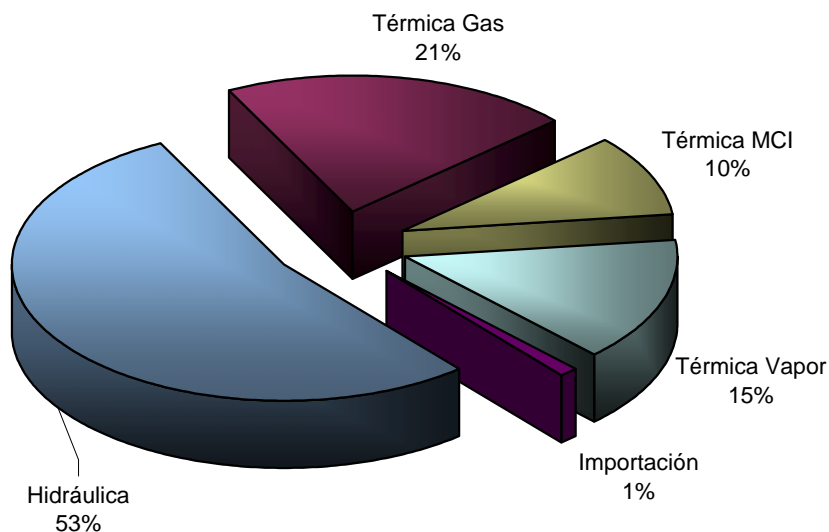

Potencia Instalada No Incorporada (MW)

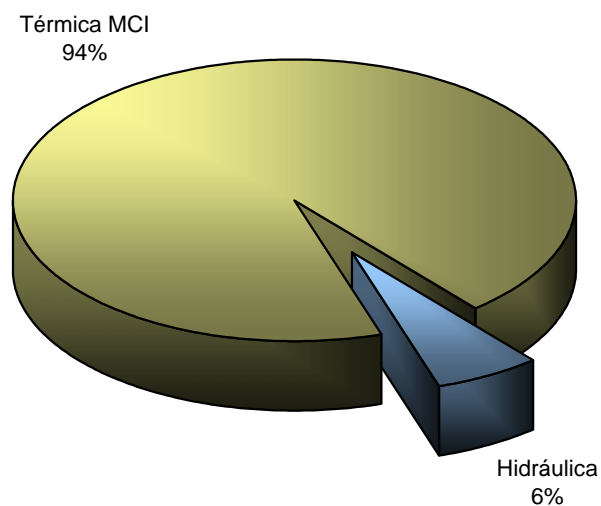

POTENCIA INSTALADA Y EFECTIVA TOTAL POR TIPO DE EMPRESA A DICIEMBRE DE 2001

| Tipo de Empresa | Tipo de Central | Nominal (MW) | Nominal (%) | Efectiva (MW) | Efectiva (%) |
|----------------------------|-----------------|-----------------|----------------|-----------------|----------------|
| Generadora | Hidráulica | 1 567,36 | 47,93% | 1 565,06 | 51,25% |
| | Térmica Gas | 647,68 | 19,81% | 589,20 | 19,29% |
| | Térmica MCI | 62,03 | 1,90% | 52,30 | 1,71% |
| | Térmica Vapor | 474,50 | 14,51% | 465,90 | 15,26% |
| Total Generadora | | 2 751,57 | 84,14% | 2 672,46 | 87,51% |
| Distribuidora | Hidráulica | 147,47 | 4,51% | 136,00 | 4,45% |
| | Térmica Gas | 23,40 | 0,72% | 18,80 | 0,62% |
| | Térmica MCI | 285,10 | 8,72% | 179,36 | 5,87% |
| Total Distribuidora | | 455,97 | 13,94% | 334,16 | 10,94% |
| Autoprodutora | Hidráulica | 21,44 | 0,66% | 21,00 | 0,69% |
| | Térmica MCI | 1,20 | 0,04% | 1,20 | 0,04% |
| Total Autoprodutora | | 22,64 | 0,69% | 22,20 | 0,73% |
| Importación | Importación | 40,00 | 1,22% | 25,00 | 0,82% |
| Total Importación | | 40,00 | 1,22% | 25,00 | 0,82% |
| Total general | | 3 270,18 | 100,00% | 3 053,82 | 100,00% |

MCI: Motor de Combustión Interna

POTENCIA INSTALADA

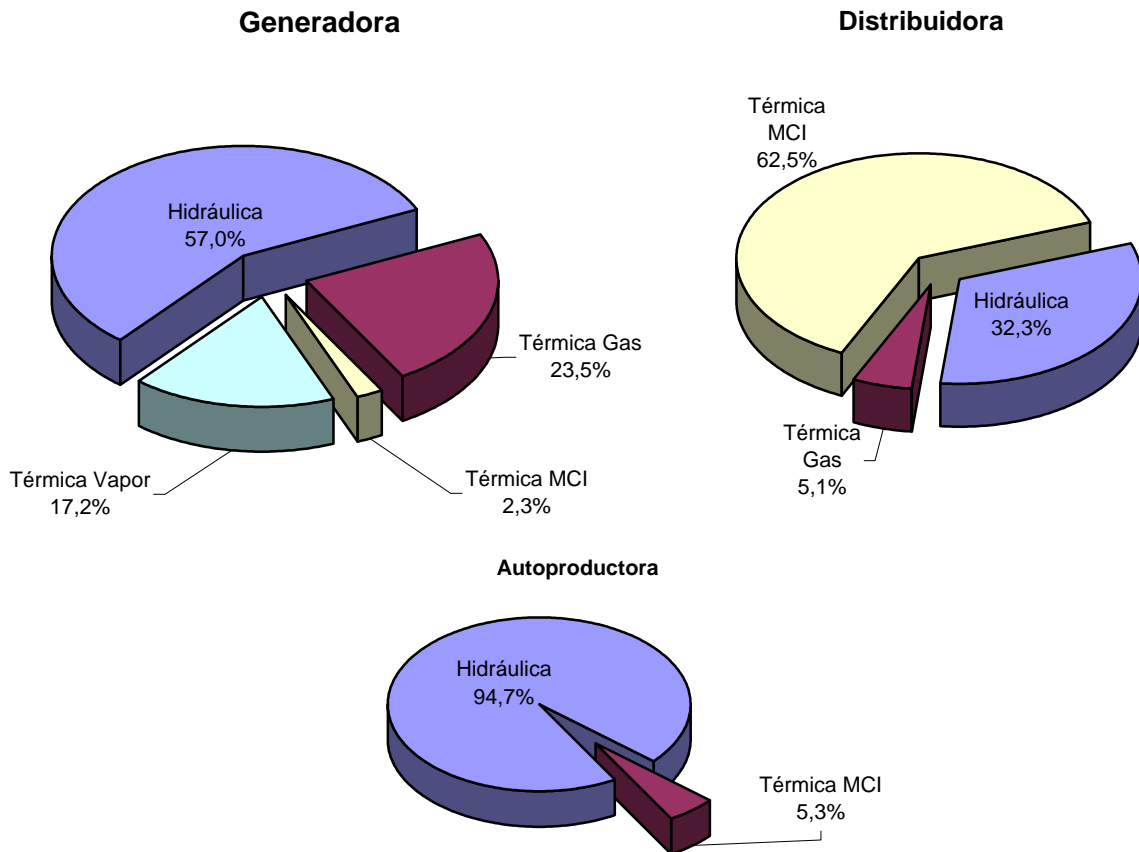

POTENCIA INSTALADA, EFECTIVA Y NÚMERO DE CENTRALES DE GENERACIÓN A DICIEMBRE DE 2001

| Tipo de Central | Datos | | |
|-----------------|-----------------|-----------------|---------------|
| | Nominal (MW) | Efectiva (MW) | Centrales (#) |
| Hidráulica | 1 736,27 | 1 722,06 | 47 |
| Térmica Gas | 671,08 | 608,00 | 10 |
| Térmica MCI | 348,33 | 232,86 | 55 |
| Térmica Vapor | 474,50 | 465,90 | 5 |
| Importación | 40,00 | 25,00 | 1 |
| Total | 3 270,18 | 3 053,82 | 118 |

POTENCIA INSTALADA, EFECTIVA Y NÚMERO DE CENTRALES DE GENERACIÓN, POR TIPO DE SISTEMA A DICIEMBRE DE 2001

| Tipo de Central | SNI | | | No Inc. | | | Total Nominal (MW) | Total Efectiva (MW) | Total Centrales (#) |
|-----------------|-----------------|-----------------|---------------|--------------|---------------|---------------|--------------------|---------------------|---------------------|
| | Nominal (MW) | Efectiva (MW) | Centrales (#) | Nominal (MW) | Efectiva (MW) | Centrales (#) | | | |
| Hidráulica | 1 733,83 | 1 720,25 | 37 | 2,44 | 1,81 | 10 | 1 736,27 | 1 722,06 | 47 |
| Térmica Gas | 671,08 | 608,00 | 10 | | | | 671,08 | 608,00 | 10 |
| Térmica MCI | 310,64 | 206,91 | 25 | 37,69 | 25,95 | 30 | 348,33 | 232,86 | 55 |
| Térmica Vapor | 474,50 | 465,90 | 5 | | | | 474,50 | 465,90 | 5 |
| Importación | 40,00 | 25,00 | 1 | | | | 40,00 | 25,00 | 1 |
| Total | 3 230,05 | 3 026,05 | 78 | 40,13 | 27,76 | 40 | 3 270,18 | 3 053,82 | 118 |

POTENCIA INSTALADA, EFECTIVA Y NÚMERO DE CENTRALES DE GENERACIÓN, POR TIPO DE EMPRESA A DICIEMBRE DE 2001

| Tipo de Central | Generadora | | | Distribuidora | | | Autoproductora | | | Importación | | | Total Nominal (MW) | Total Efectiva (MW) | Total Centrales (#) |
|-----------------|-----------------|-----------------|---------------|---------------|---------------|---------------|----------------|---------------|---------------|--------------|---------------|---------------|--------------------|---------------------|---------------------|
| | Nominal (MW) | Efectiva (MW) | Centrales (#) | Nominal (MW) | Efectiva (MW) | Centrales (#) | Nominal (MW) | Efectiva (MW) | Centrales (#) | Nominal (MW) | Efectiva (MW) | Centrales (#) | | | |
| Hidráulica | 1 567,36 | 1 565,06 | 10,00 | 147,47 | 136,00 | 35,00 | 21,44 | 21,00 | 2,00 | | | | 1 736,27 | 1 722,06 | 47 |
| Térmica Gas | 647,68 | 589,20 | 9,00 | 23,40 | 18,80 | 1,00 | | | | | | | 671,08 | 608,00 | 10 |
| Térmica MCI | 62,03 | 52,30 | 3,00 | 285,10 | 179,36 | 51,00 | 1,20 | 1,20 | 1,00 | | | | 348,33 | 232,86 | 55 |
| Térmica Vapor | 474,50 | 465,90 | 5,00 | | | | | | | | | | 474,50 | 465,90 | 5 |
| Importación | | | | | | | | | | 40,00 | 25,00 | 1,00 | 40,00 | 25,00 | 1 |
| Total | 2 751,57 | 2 672,46 | 27,00 | 455,97 | 334,16 | 87,00 | 22,64 | 22,20 | 3,00 | 40,00 | 25,00 | 1,00 | 3 270,18 | 3 053,82 | 118 |

MCI: Motor de Combustión Interna

| POTENCIA INSTALADA, EFECTIVA Y NÚMERO DE CENTRALES DE GENERACIÓN POR PROVINCIA A DICIEMBRE DE 2001 | | | | | | | | | | | | | | | | | | |
|--|-----------------|-----------------|---------------|---------------|---------------|---------------|---------------|---------------|---------------|---------------|---------------|---------------|--------------|---------------|---------------|--------------------|---------------------|---------------------|
| Provincia | Hidráulica | | | Térmica Gas | | | Térmica MCI | | | Térmica Vapor | | | Importación | | | Total Nominal (MW) | Total Efectiva (MW) | Total Centrales (#) |
| | Nominal (MW) | Efectiva (MW) | Centrales (#) | Nominal (MW) | Efectiva (MW) | Centrales (#) | Nominal (MW) | Efectiva (MW) | Centrales (#) | Nominal (MW) | Efectiva (MW) | Centrales (#) | Nominal (MW) | Efectiva (MW) | Centrales (#) | | | |
| Azuay | 1 114,23 | 1 113,95 | 8 | | | | 30,83 | 22,90 | 2 | | | | | | | 1 145,06 | 1 136,85 | 10 |
| Bolívar | 1,79 | 1,55 | 1 | | | | 2,35 | 1,60 | 1 | | | | | | | 4,14 | 3,15 | 2 |
| Carchi | 12,75 | 12,00 | 6 | | | | 2,50 | 1,60 | 1 | | | | | | | 15,25 | 13,60 | 7 |
| Cotopaxi | 12,16 | 10,90 | 5 | | | | 1,20 | 1,20 | 1 | | | | | | | 13,36 | 12,10 | 6 |
| El Oro | | | | 23,40 | 18,80 | 1 | 41,74 | 13,19 | 6 | | | | | | | 65,14 | 31,99 | 7 |
| Esmeraldas | | | | | | | 11,86 | 8,18 | 5 | 132,50 | 125,00 | 1 | | | | 144,36 | 133,18 | 6 |
| Galápagos | | | | | | | 7,89 | 6,31 | 4 | | | | | | | 7,89 | 6,31 | 4 |
| Guayas | 213,00 | 213,00 | 1 | 596,38 | 544,20 | 8 | 39,77 | 31,30 | 5 | 342,00 | 340,90 | 4 | | | | 1 191,15 | 1 129,40 | 18 |
| Imbabura | 1,60 | 1,12 | 4 | | | | | | | | | | | | | 1,60 | 1,12 | 4 |
| Loja | 2,40 | 2,40 | 1 | | | | 19,74 | 14,50 | 1 | | | | | | | 22,14 | 16,90 | 2 |
| Los Ríos | | | | | | | 11,46 | 11,46 | 1 | | | | | | | 11,46 | 11,46 | 1 |
| M. Santiago | | | | | | | 5,03 | 2,88 | 2 | | | | | | | 5,03 | 2,88 | 2 |
| Manabí | | | | | | | 50,60 | 22,00 | 1 | | | | | | | 50,60 | 22,00 | 1 |
| Napo | 6,60 | 6,13 | 3 | | | | 3,62 | 2,55 | 3 | | | | | | | 10,22 | 8,68 | 6 |
| Orellana | | | | | | | 6,85 | 4,16 | 5 | | | | | | | 6,85 | 4,16 | 5 |
| Pichincha | 120,30 | 114,28 | 7 | 51,30 | 45,00 | 1 | 79,60 | 68,70 | 4 | | | | | | | 251,19 | 227,98 | 12 |
| Riobamba | 14,51 | 13,30 | 4 | | | | 3,06 | 2,40 | 2 | | | | | | | 17,57 | 15,70 | 6 |
| Sucumbios | 0,40 | 0,20 | 1 | | | | 17,96 | 11,52 | 5 | | | | | | | 18,36 | 11,72 | 6 |
| Tungurahua | 236,18 | 232,94 | 4 | | | | 10,98 | 5,50 | 2 | | | | | | | 247,16 | 238,44 | 6 |
| Zamora | 0,37 | 0,29 | 2 | | | | 1,31 | 0,91 | 4 | | | | | | | 1,68 | 1,21 | 6 |
| Colombia | | | | | | | | | | | | | 40,00 | 25,00 | 1 | 40,00 | 25,00 | 1 |
| Total | 1 736,27 | 1 722,06 | 47 | 671,08 | 608,00 | 10 | 348,33 | 232,86 | 55 | 474,50 | 465,90 | 5 | 40,00 | 25,00 | 1 | 3 270,18 | 3 053,82 | 118 |

POTENCIA INSTALADA, EFECTIVA Y NÚMERO DE CENTRALES DE GENERACIÓN POR EMPRESA A DICIEMBRE DE 2001

| Tipo de Empresa | Empresa / Entidad | Hidráulica | | | Térmica Gas | | | Térmica MCI | | | Térmica Vapor | | | Importación | | | Total Nominal (MW) | Total Efectiva (MW) | Total Centrales (#) |
|----------------------------|-------------------|-----------------|-----------------|---------------|---------------|---------------|---------------|---------------|---------------|---------------|---------------|---------------|---------------|--------------|---------------|-----------------|--------------------|---------------------|---------------------|
| | | Nominal (MW) | Efectiva (MW) | Centrales (#) | Nominal (MW) | Efectiva (MW) | Centrales (#) | Nominal (MW) | Efectiva (MW) | Centrales (#) | Nominal (MW) | Efectiva (MW) | Centrales (#) | Nominal (MW) | Efectiva (MW) | Centrales (#) | | | |
| Generadora | Elecaastro | 38,96 | 38,76 | 5 | | | | 30,83 | 22,90 | 2 | | | | | | | 69,79 | 61,66 | 7 |
| | Electroecuador | | | | 188,44 | 160,00 | 3 | | | | 63,00 | 62,40 | 2 | | | | 251,44 | 222,40 | 5 |
| | Electroguayas | | | | 132,94 | 112,00 | 2 | | | | 279,00 | 278,50 | 2 | | | | 411,94 | 390,50 | 4 |
| | Electroquil | | | | 160,00 | 167,20 | 2 | | | | | | | | | | 160,00 | 167,20 | 2 |
| | EMAAP-Q | 8,40 | 8,30 | 1 | | | | | | | | | | | | | 8,40 | 8,30 | 1 |
| | Energycorp | | | | 115,00 | 105,00 | 1 | | | | | | | | | | 115,00 | 105,00 | 1 |
| | Hidroagoyán | 232,00 | 230,00 | 2 | | | | | | | | | | | | | 232,00 | 230,00 | 2 |
| | Hidronación | 213,00 | 213,00 | 1 | | | | | | | | | | | | | 213,00 | 213,00 | 1 |
| | Hidropaute | 1 075,00 | 1 075,00 | 1 | | | | | | | | | | | | | 1 075,00 | 1 075,00 | 1 |
| | Termoesmeraldas | | | | | | | | | | | 132,50 | 125,00 | 1 | | | 132,50 | 125,00 | 1 |
| Termopichincha | | | | 51,30 | 45,00 | 1 | 31,20 | 29,40 | 1 | | | | | | | 82,50 | 74,40 | 2 | |
| Total Generadora | | 1 567,36 | 1 565,06 | 10 | 647,68 | 589,20 | 9 | 62,03 | 52,30 | 3 | 474,50 | 465,90 | 5 | | | 2 751,57 | 2 672,46 | 27 | |
| Distribuidora | Ambato | 4,18 | 2,94 | 2 | | | | 10,98 | 5,50 | 2 | | | | | | | 15,16 | 8,44 | 4 |
| | Bolívar | 1,79 | 1,55 | 1 | | | | 2,35 | 1,60 | 1 | | | | | | | 4,14 | 3,15 | 2 |
| | Centro Sur | | | | | | | 5,03 | 2,88 | 2 | | | | | | | 5,03 | 2,88 | 2 |
| | Cotopaxi | 12,16 | 10,90 | 5 | | | | | | | | | | | | | 12,16 | 10,90 | 5 |
| | El Oro | | | | | | | 41,74 | 13,19 | 6 | | | | | | | 41,74 | 13,19 | 6 |
| | Esmeraldas | | | | | | | 11,86 | 8,18 | 5 | | | | | | | 11,86 | 8,18 | 5 |
| | Ex-Inecel | 0,18 | 0,18 | 2 | 23,40 | 18,80 | 1 | 2,75 | 1,94 | 3 | | | | | | | 26,33 | 20,92 | 6 |
| | Galápagos | | | | | | | 7,89 | 6,31 | 4 | | | | | | | 7,89 | 6,31 | 4 |
| | Guayas-Los Rios | | | | | | | 0,70 | 0,70 | 1 | | | | | | | 0,70 | 0,70 | 1 |
| | Los Rios | | | | | | | 11,46 | 11,46 | 1 | | | | | | | 11,46 | 11,46 | 1 |
| | Manabí | | | | | | | 50,60 | 22,00 | 1 | | | | | | | 50,60 | 22,00 | 1 |
| | Milagro | | | | | | | 15,00 | 12,00 | 1 | | | | | | | 15,00 | 12,00 | 1 |
| | Norte | 14,50 | 13,19 | 11 | | | | 2,50 | 1,60 | 1 | | | | | | | 17,00 | 14,79 | 12 |
| | Quito | 97,00 | 91,05 | 6 | | | | 43,40 | 39,30 | 2 | | | | | | | 140,39 | 130,35 | 8 |
| | Riobamba | 14,51 | 13,30 | 4 | | | | 3,06 | 2,40 | 2 | | | | | | | 17,57 | 15,70 | 6 |
| | Sta. Elena | | | | | | | 24,07 | 18,60 | 3 | | | | | | | 24,07 | 18,60 | 3 |
| | Sto. Domingo | | | | | | | 5,00 | - | 1 | | | | | | | 5,00 | - | 1 |
| | Sucumbios | 0,40 | 0,20 | 1 | | | | 25,72 | 16,32 | 11 | | | | | | | 26,12 | 16,52 | 12 |
| Sur | 2,77 | 2,69 | 3 | | | | 20,99 | 15,38 | 4 | | | | | | | 23,76 | 18,07 | 7 | |
| Total Distribuidora | | 147,47 | 136,00 | 35 | 23,40 | 18,80 | 1 | 285,10 | 179,36 | 51 | | | | | | 455,97 | 334,16 | 87 | |
| Autoprodutora | EMAAP-Q | 15,00 | 15,00 | 1 | | | | | | | | | | | | | 15,00 | 15,00 | 1 |
| | Famiproduct | | | | | | | 1,20 | 1,20 | 1 | | | | | | | 1,20 | 1,20 | 1 |
| | HCJB | 6,44 | 6,00 | 1 | | | | | | | | | | | | | 6,44 | 6,00 | 1 |
| Total Autoprodutora | | 21,44 | 21,00 | 2 | | | | 1,20 | 1,20 | 1 | | | | | | 22,64 | 22,20 | 3 | |
| Importación | Colombia | | | | | | | | | | | | | 40,00 | 25,00 | 1 | 40,00 | 25,00 | 1 |
| Total Importación | | | | | | | | | | | | | | 40,00 | 25,00 | 1 | 40,00 | 25,00 | 1 |
| Total | | 1 736,27 | 1 722,06 | 47 | 671,08 | 608,00 | 10 | 348,33 | 232,86 | 55 | 474,50 | 465,90 | 5 | 40,00 | 25,00 | 1 | 3 270,18 | 3 053,82 | 118 |

MCI: Motor de Combustión Interna

**POTENCIA INSTALADA Y EFECTIVA DE CENTRALES DE GENERACIÓN EN EMPRESAS GENERADORAS A
DICIEMBRE DE 2001**

| Empresa / Entidad | Central | Hidráulica | | Térmica Gas | | Térmica MCI | | Térmica Vapor | | Total Nominal (MW) | Total Efectiva (MW) |
|---------------------------------|----------------------|-----------------|-----------------|---------------|---------------|--------------|---------------|---------------|---------------|--------------------|---------------------|
| | | Nominal (MW) | Efectiva (MW) | Nominal (MW) | Efectiva (MW) | Nominal (MW) | Efectiva (MW) | Nominal (MW) | Efectiva (MW) | | |
| Elecaastro | Coyocctor | 0,36 | 0,36 | | | | | | | 0,36 | 0,36 |
| | El Descanso | | | | | 19,20 | 16,00 | | | 19,20 | 16,00 |
| | Monay | | | | | 11,63 | 6,90 | | | 11,63 | 6,90 |
| | Saucay 1-2 | 24,00 | 24,00 | | | | | | | 24,00 | 24,00 |
| | Saymirín 1-2 | 6,40 | 6,40 | | | | | | | 6,40 | 6,40 |
| | Saymirín 3-4 | 8,00 | 8,00 | | | | | | | 8,00 | 8,00 |
| | Sumblid | 0,20 | - | | | | | | | 0,20 | - |
| Total Elecaastro | | 38,96 | 38,76 | | | 30,83 | 22,90 | | | 69,79 | 61,66 |
| Electroecuatorador | Alvaro Tinajero | | | 74,94 | 69,00 | | | | | 74,94 | 69,00 |
| | Anibal Santos (G) | | | 100,00 | 91,00 | | | | | 100,00 | 91,00 |
| | Anibal Santos (V) | | | | | | | 33,00 | 32,40 | 33,00 | 32,40 |
| | Guayaquil (G) | | | 13,50 | - | | | | | 13,50 | - |
| | Guayaquil (V) | | | | | | | 30,00 | 30,00 | 30,00 | 30,00 |
| Total Electroecuatorador | | | | 188,44 | 160,00 | | | 63,00 | 62,40 | 251,44 | 222,40 |
| Electroguayas | G. Zevallos (G) | | | 30,94 | 20,00 | | | | | 30,94 | 20,00 |
| | G. Zevallos (V) | | | | | | | 146,00 | 145,50 | 146,00 | 145,50 |
| | Pascuales (E.García) | | | 102,00 | 92,00 | | | | | 102,00 | 92,00 |
| | Trinitaria | | | | | | | 133,00 | 133,00 | 133,00 | 133,00 |
| Total Electroguayas | | | | 132,94 | 112,00 | | | 279,00 | 278,50 | 411,94 | 390,50 |
| Electroquil | Electroquil 1-2 | | | 80,00 | 83,60 | | | | | 80,00 | 83,60 |
| | Electroquil 3-4 | | | 80,00 | 83,60 | | | | | 80,00 | 83,60 |
| Total Electroquil | | | | 160,00 | 167,20 | | | | | 160,00 | 167,20 |
| EMAAP-Q | El Carmen | 8,40 | 8,30 | | | | | | | 8,40 | 8,30 |
| Total EMAAP-Q | | 8,40 | 8,30 | | | | | | | 8,40 | 8,30 |
| Energycorp | Barcaza | | | 115,00 | 105,00 | | | | | 115,00 | 105,00 |
| Total Energycorp | | | | 115,00 | 105,00 | | | | | 115,00 | 105,00 |
| Hidroagoyán | Agoyán | 156,00 | 156,00 | | | | | | | 156,00 | 156,00 |
| | Pisayambo (Pucará) | 76,00 | 74,00 | | | | | | | 76,00 | 74,00 |
| Total Hidroagoyán | | 232,00 | 230,00 | | | | | | | 232,00 | 230,00 |
| Hidronación | M. Laniado | 213,00 | 213,00 | | | | | | | 213,00 | 213,00 |
| Total Hidronación | | 213,00 | 213,00 | | | | | | | 213,00 | 213,00 |
| Hidropaute | Paute Molino | 1 075,00 | 1 075,00 | | | | | | | 1 075,00 | 1 075,00 |
| Total Hidropaute | | 1 075,00 | 1 075,00 | | | | | | | 1 075,00 | 1 075,00 |
| Termoesmeraldas | Esmeraldas | | | | | | | 132,50 | 125,00 | 132,50 | 125,00 |
| Total Termoesmeraldas | | | | | | | | 132,50 | 125,00 | 132,50 | 125,00 |
| Termopichincha | Guangopolo | | | | | 31,20 | 29,40 | | | 31,20 | 29,40 |
| | Sta. Rosa | | | 51,30 | 45,00 | | | | | 51,30 | 45,00 |
| Total Termopichincha | | | | 51,30 | 45,00 | 31,20 | 29,40 | | | 82,50 | 74,40 |
| Total | | 1 567,36 | 1 565,06 | 647,68 | 589,20 | 62,03 | 52,30 | 474,50 | 465,90 | 2 751,57 | 2 672,46 |

MCI: Motor de Combustión Interna

| POTENCIA INSTALADA Y EFECTIVA DE CENTRALES DE GENERACIÓN EN EMPRESAS | | | | | | | | | |
|--|---------------------------|--------------|---------------|--------------|---------------|--------------|---------------|--------------------|---------------------|
| Empresa / Entidad | Central | Hidráulica | | Térmica Gas | | Térmica MCI | | Total Nominal (MW) | Total Efectiva (MW) |
| | | Nominal (MW) | Efectiva (MW) | Nominal (MW) | Efectiva (MW) | Nominal (MW) | Efectiva (MW) | | |
| Ambato | El Batán | | | | | 5,98 | 1,50 | 5,98 | 1,50 |
| | Ligua | | | | | 5,00 | 4,00 | 5,00 | 4,00 |
| | Miraflores | 1,18 | - | | | | | 1,18 | - |
| | Península | 3,00 | 2,94 | | | | | 3,00 | 2,94 |
| Total Ambato | | 4,18 | 2,94 | | | 10,98 | 5,50 | 15,16 | 8,44 |
| Bolívar | Chimbo | 1,79 | 1,55 | | | | | 1,79 | 1,55 |
| | Guaranda | | | | | 2,35 | 1,60 | 2,35 | 1,60 |
| Total Bolívar | | 1,79 | 1,55 | | | 2,35 | 1,60 | 4,14 | 3,15 |
| Centro Sur | Macas | | | | | 4,78 | 2,70 | 4,78 | 2,70 |
| | Santiago | | | | | 0,25 | 0,18 | 0,25 | 0,18 |
| Total Centro Sur | | | | | | 5,03 | 2,88 | 5,03 | 2,88 |
| Cotopaxi | Angamarca | 0,30 | 0,30 | | | | | 0,30 | 0,30 |
| | Catazacón (Quinzaloma) | 0,80 | 0,60 | | | | | 0,80 | 0,60 |
| | El Estado | 1,70 | 0,80 | | | | | 1,70 | 0,80 |
| | Illuchi 1 | 4,16 | 4,00 | | | | | 4,16 | 4,00 |
| | Illuchi 2 | 5,20 | 5,20 | | | | | 5,20 | 5,20 |
| Total Cotopaxi | | 12,16 | 10,90 | | | | | 12,16 | 10,90 |
| El Oro | Bella Vista | | | | | 0,11 | 0,07 | 0,11 | 0,07 |
| | Colin Lockett (El Cambio) | | | | | 19,18 | 8,90 | 19,18 | 8,90 |
| | Costa Rica | | | | | 0,05 | 0,04 | 0,05 | 0,04 |
| | Jambelí | | | | | 0,20 | 0,15 | 0,20 | 0,15 |
| | Machala | | | | | 22,17 | 4,00 | 22,17 | 4,00 |
| | Pongalillo | | | | | 0,04 | 0,03 | 0,04 | 0,03 |
| Total El Oro | | | | | | 41,74 | 13,19 | 41,74 | 13,19 |
| Esmeraldas | Ancón de Sardinas | | | | | 0,04 | 0,03 | 0,04 | 0,03 |
| | La Propicia | | | | | 10,50 | 7,00 | 10,50 | 7,00 |
| | Palma Real | | | | | 0,04 | 0,03 | 0,04 | 0,03 |
| | Pampanal De Bolívar | | | | | 0,04 | 0,03 | 0,04 | 0,03 |
| | San Lorenzo | | | | | 1,25 | 1,10 | 1,25 | 1,10 |
| Total Esmeraldas | | | | | | 11,86 | 8,18 | 11,86 | 8,18 |
| Ex-Inecel | Chontapunta | | | | | 0,06 | 0,06 | 0,06 | 0,06 |
| | El Chorro | | | | | 0,05 | 0,04 | 0,05 | 0,04 |
| | Grupos Mexicanos | | | 23,40 | 18,80 | | | 23,40 | 18,80 |
| | Molleturo | 0,12 | 0,12 | | | | | 0,12 | 0,12 |
| | Sumaco/Archidona | 0,06 | 0,06 | | | | | 0,06 | 0,06 |
| | Tena | | | | | 2,64 | 1,85 | 2,64 | 1,85 |
| Total Ex-Inecel | | 0,18 | 0,18 | 23,40 | 18,80 | 2,75 | 1,94 | 26,33 | 20,92 |
| Galápagos | Floreana | | | | | 0,72 | 0,57 | 0,72 | 0,57 |
| | Pto. Ayora | | | | | 3,70 | 2,96 | 3,70 | 2,96 |
| | Pto. Baquerizo | | | | | 2,60 | 2,08 | 2,60 | 2,08 |
| | Pto. Villamil | | | | | 0,87 | 0,70 | 0,87 | 0,70 |
| Total Galápagos | | | | | | 7,89 | 6,31 | 7,89 | 6,31 |
| Guayas-Los Ríos | Puná | | | | | 0,70 | 0,70 | 0,70 | 0,70 |
| Total Guayas-Los Ríos | | | | | | 0,70 | 0,70 | 0,70 | 0,70 |
| Los Ríos | Centro Industrial | | | | | 11,46 | 11,46 | 11,46 | 11,46 |
| Total Los Ríos | | | | | | 11,46 | 11,46 | 11,46 | 11,46 |
| Manabí | Miraflores | | | | | 50,60 | 22,00 | 50,60 | 22,00 |
| Total Manabí | | | | | | 50,60 | 22,00 | 50,60 | 22,00 |
| Milagro | Milagro | | | | | 15,00 | 12,00 | 15,00 | 12,00 |
| Total Milagro | | | | | | 15,00 | 12,00 | 15,00 | 12,00 |

| POTENCIA INSTALADA Y EFECTIVA DE CENTRALES DE GENERACIÓN EN EMPRESAS | | | | | | | | | |
|--|-------------------------|---------------|---------------|--------------|---------------|---------------|---------------|--------------------|---------------------|
| Empresa / Entidad | Central | Hidráulica | | Térmica Gas | | Térmica MCI | | Total Nominal (MW) | Total Efectiva (MW) |
| | | Nominal (MW) | Efectiva (MW) | Nominal (MW) | Efectiva (MW) | Nominal (MW) | Efectiva (MW) | | |
| Norte | Ambi | 8,00 | 8,00 | | | | | 8,00 | 8,00 |
| | Atuntaqui | 0,40 | 0,36 | | | | | 0,40 | 0,36 |
| | Buenos Aires | 0,15 | 0,07 | | | | | 0,15 | 0,07 |
| | Cotacachi | 0,40 | 0,36 | | | | | 0,40 | 0,36 |
| | Espejo | 0,40 | - | | | | | 0,40 | - |
| | La Plata | 0,15 | 0,10 | | | | | 0,15 | 0,10 |
| | La Playa | 0,80 | 0,80 | | | | | 0,80 | 0,80 |
| | Otavallo 1 | 0,40 | - | | | | | 0,40 | - |
| | Otavallo 2 | 0,40 | 0,40 | | | | | 0,40 | 0,40 |
| | San Francisco | | | | | 2,50 | 1,60 | 2,50 | 1,60 |
| | San Gabriel | 0,40 | 0,20 | | | | | 0,40 | 0,20 |
| San Miguel de Car | 3,00 | 2,90 | | | | | 3,00 | 2,90 | |
| Total Norte | | 14,50 | 13,19 | | | 2,50 | 1,60 | 17,00 | 14,79 |
| Quito | Cumbayá | 40,00 | 40,00 | | | | | 40,00 | 40,00 |
| | G. Hernández | | | | | 34,32 | 31,20 | 34,32 | 31,20 |
| | Guangopolo | 20,92 | 15,00 | | | | | 20,92 | 15,00 |
| | Los Chillos | 1,78 | 1,78 | | | | | 1,78 | 1,78 |
| | Luluncoto | | | | | 9,08 | 8,10 | 9,08 | 8,10 |
| | Nayón | 29,70 | 29,70 | | | | | 29,70 | 29,70 |
| | Oyacachi | 0,10 | 0,07 | | | | | 0,10 | 0,07 |
| Paschoa | 4,50 | 4,50 | | | | | 4,50 | 4,50 | |
| Total Quito | | 97,00 | 91,05 | | | 43,40 | 39,30 | 140,39 | 130,35 |
| Riobamba | Alao | 10,50 | 10,00 | | | | | 10,50 | 10,00 |
| | Alausí | | | | | 0,56 | 0,40 | 0,56 | 0,40 |
| | Cordovez | 0,70 | 0,30 | | | | | 0,70 | 0,30 |
| | Nizag | 0,31 | 0,30 | | | | | 0,31 | 0,30 |
| | Río Blanco | 3,00 | 2,70 | | | | | 3,00 | 2,70 |
| | Riobamba | | | | | 2,50 | 2,00 | 2,50 | 2,00 |
| Total Riobamba | | 14,51 | 13,30 | | | 3,06 | 2,40 | 17,57 | 15,70 |
| Sta. Elena | La Libertad | | | | | 20,03 | 15,60 | 20,03 | 15,60 |
| | Playas | | | | | 1,20 | 1,00 | 1,20 | 1,00 |
| | Posorja | | | | | 2,84 | 2,00 | 2,84 | 2,00 |
| Total Sta. Elena | | | | | 24,07 | 18,60 | 24,07 | 18,60 | |
| Sto. Domingo | Toachi | | | | | 5,00 | - | 5,00 | - |
| Total Sto. Domingo | | | | | | 5,00 | - | 5,00 | - |
| Sucumbios | C.Castellanos (Laguna) | | | | | 6,50 | 4,50 | 6,50 | 4,50 |
| | Carmen de Putumayo | | | | | 1,11 | 0,78 | 1,11 | 0,78 |
| | Dayuma | | | | | 0,16 | 0,11 | 0,16 | 0,11 |
| | Jivino | | | | | 10,00 | 6,00 | 10,00 | 6,00 |
| | Loreto | | | | | 0,92 | 0,64 | 0,92 | 0,64 |
| | Lumbaqui | 0,40 | 0,20 | | | | | 0,40 | 0,20 |
| | Nuevo Rocafuerte | | | | | 0,25 | 0,18 | 0,25 | 0,18 |
| | Palma Roja | | | | | 0,21 | 0,15 | 0,21 | 0,15 |
| | Payamino | | | | | 6,05 | 3,60 | 6,05 | 3,60 |
| | Taracoa | | | | | 0,17 | 0,12 | 0,17 | 0,12 |
| | Tarapoa | | | | | 0,14 | 0,10 | 0,14 | 0,10 |
| Tiputini | | | | | 0,21 | 0,15 | 0,21 | 0,15 | |
| Total Sucumbios | | 0,40 | 0,20 | | | 25,72 | 16,32 | 26,12 | 16,52 |
| Sur | C. Mora (San Francisco) | 2,40 | 2,40 | | | | | 2,40 | 2,40 |
| | Catamayo | | | | | 19,74 | 14,50 | 19,74 | 14,50 |
| | Chito | | | | | 0,05 | 0,04 | 0,05 | 0,04 |
| | Isimanchi | 0,13 | 0,09 | | | | | 0,13 | 0,09 |
| | San Andrés | | | | | 0,05 | 0,04 | 0,05 | 0,04 |
| | Valladolid | 0,24 | 0,20 | | | | | 0,24 | 0,20 |
| Zumba | | | | | 1,16 | 0,81 | 1,16 | 0,81 | |
| Total Sur | | 2,77 | 2,69 | | | 20,99 | 15,38 | 23,76 | 18,07 |
| Total | | 147,47 | 136,00 | 23,40 | 18,80 | 285,10 | 179,36 | 455,97 | 334,16 |

MCI: Motor de Combustión Interna

| POTENCIA INSTALADA Y EFECTIVA DE CENTRALES DE GENERACIÓN HIDRÁULICA A DICIEMBRE DE 2001 | | | | |
|--|--------------------------|-------------------------|---------------------|----------------------|
| Tipo de Empresa | Empresa / Entidad | Central | Nominal (MW) | Efectiva (MW) |
| Generadora | Elecaastro | Coyector | 0,36 | 0,36 |
| | | Saucay 1-2 | 24,00 | 24,00 |
| | | Saymirín 1-2 | 6,40 | 6,40 |
| | | Saymirín 3-4 | 8,00 | 8,00 |
| | | Sumblid | 0,20 | - |
| | Total Elecaastro | | 38,96 | 38,76 |
| | EMAAP-Q | El Carmen | 8,40 | 8,30 |
| | Total EMAAP-Q | | 8,40 | 8,30 |
| | Hidroagoyán | Agoyán | 156,00 | 156,00 |
| | | Pisayambo (Pucará) | 76,00 | 74,00 |
| | Total Hidroagoyán | | 232,00 | 230,00 |
| | Hidronación | M. Laniado | 213,00 | 213,00 |
| Total Hidronación | | 213,00 | 213,00 | |
| Hidropaute | Paute Molino | 1 075,00 | 1 075,00 | |
| Total Hidropaute | | 1 075,00 | 1 075,00 | |
| Total Generadora | | 1 567,36 | 1 565,06 | |
| Distribuidora | Ambato | Miraflores | 1,18 | - |
| | | Península | 3,00 | 2,94 |
| | Total Ambato | | 4,18 | 2,94 |
| | Bolívar | Chimbo | 1,79 | 1,55 |
| | Total Bolívar | | 1,79 | 1,55 |
| | Cotopaxi | Angamarca | 0,30 | 0,30 |
| | | Catazación (Quinzaloma) | 0,80 | 0,60 |
| | | El Estado | 1,70 | 0,80 |
| | | Illuchi 1 | 4,16 | 4,00 |
| | | Illuchi 2 | 5,20 | 5,20 |
| | Total Cotopaxi | | 12,16 | 10,90 |
| | Ex-Inecel | Molleturo | 0,12 | 0,12 |
| | | Sumaco/Archidona | 0,06 | 0,06 |
| | Total Ex-Inecel | | 0,18 | 0,18 |
| | Norte | Ambi | 8,00 | 8,00 |
| | | Atuntaqui | 0,40 | 0,36 |
| | | Buenos Aires | 0,15 | 0,07 |
| | | Cotacachi | 0,40 | 0,36 |
| | | Espejo | 0,40 | - |
| | | La Plata | 0,15 | 0,10 |
| | | La Playa | 0,80 | 0,80 |
| | | Otavalo 1 | 0,40 | - |
| | | Otavalo 2 | 0,40 | 0,40 |
| | | San Gabriel | 0,40 | 0,20 |
| | San Miguel de Car | 3,00 | 2,90 | |
| | Total Norte | | 14,50 | 13,19 |
| | Quito | Cumbayá | 40,00 | 40,00 |
| | | Guangopolo | 20,92 | 15,00 |
| | | Los Chillos | 1,78 | 1,78 |
| | | Nayón | 29,70 | 29,70 |
| | | Oyacachi | 0,10 | 0,07 |
| | Pasocha | 4,50 | 4,50 | |
| | Total Quito | | 97,00 | 91,05 |
| Riobamba | Alao | 10,50 | 10,00 | |
| | Cordovez | 0,70 | 0,30 | |
| | Nizag | 0,31 | 0,30 | |
| | Río Blanco | 3,00 | 2,70 | |
| Total Riobamba | | 14,51 | 13,30 | |
| Sucumbíos | Lumbaqui | 0,40 | 0,20 | |
| Total Sucumbíos | | 0,40 | 0,20 | |
| Sur | C. Mora (San Francisco) | 2,40 | 2,40 | |
| | Isimanchi | 0,13 | 0,09 | |
| | Valladolid | 0,24 | 0,20 | |
| Total Sur | | 2,77 | 2,69 | |
| Total Distribuidora | | 147,47 | 136,00 | |
| Autoproductora | EMAAP-Q | Papallacta | 15,00 | 15,00 |
| | Total EMAAP-Q | | 15,00 | 15,00 |
| | HCJB | Papallacta | 6,44 | 6,00 |
| Total HCJB | | 6,44 | 6,00 | |
| Total Autoproductora | | 21,44 | 21,00 | |
| Total | | 1 736,27 | 1 722,06 | |

| POTENCIA INSTALADA Y EFECTIVA DE CENTRALES DE GENERACIÓN TÉRMICA A DICIEMBRE DE 2001 | | | | | | | | | | |
|--|-----------------------------|---------------------------|---------------|---------------|--------------|---------------|---------------|---------------|-----------------|-----------------|
| Tipo de Empresa | Empresa / Entidad | Central | Térmica Gas | | Térmica MCI | | Térmica Vapor | | Total | Total |
| | | | Nominal (MW) | Efectiva (MW) | Nominal (MW) | Efectiva (MW) | Nominal (MW) | Efectiva (MW) | Nominal (MW) | Efectiva (MW) |
| Generadora | Elecaustro | El Descanso | | | 19,20 | 16,00 | | | 19,20 | 16,00 |
| | | Monay | | | 11,63 | 6,90 | | | 11,63 | 6,90 |
| | Total Elecaustro | | | | 30,83 | 22,90 | | | 30,83 | 22,90 |
| | Electroecuador | Alvaro Tinajero | 74,94 | 69,00 | | | | | 74,94 | 69,00 |
| | | Aníbal Santos (G) | 100,00 | 91,00 | | | | | 100,00 | 91,00 |
| | | Aníbal Santos (V) | | | | | 33,00 | 32,40 | 33,00 | 32,40 |
| | | Guayaquil (G) | 13,50 | - | | | | | 13,50 | - |
| | | Guayaquil (V) | | | | | 30,00 | 30,00 | 30,00 | 30,00 |
| | Total Electroecuador | | 188,44 | 160,00 | | | 63,00 | 62,40 | 251,44 | 222,40 |
| | Electroguayas | G. Zevallos (G) | 30,94 | 20,00 | | | | | 30,94 | 20,00 |
| | | G. Zevallos (V) | | | | | 146,00 | 145,50 | 146,00 | 145,50 |
| | | Pascuales (E.García) | 102,00 | 92,00 | | | | | 102,00 | 92,00 |
| | | Trinitaria | | | | | 133,00 | 133,00 | 133,00 | 133,00 |
| | Total Electroguayas | | 132,94 | 112,00 | | | 279,00 | 278,50 | 411,94 | 390,50 |
| | Electroquil | Electroquil 1-2 | 80,00 | 83,60 | | | | | 80,00 | 83,60 |
| | | Electroquil 3-4 | 80,00 | 83,60 | | | | | 80,00 | 83,60 |
| | Total Electroquil | | 160,00 | 167,20 | | | | | 160,00 | 167,20 |
| | Energycorp | Barcaza | 115,00 | 105,00 | | | | | 115,00 | 105,00 |
| | Total Energycorp | | 115,00 | 105,00 | | | | | 115,00 | 105,00 |
| | Termoesmeraldas | Esmeraldas | | | | | 132,50 | 125,00 | 132,50 | 125,00 |
| Total Termoesmeraldas | | | | | | 132,50 | 125,00 | 132,50 | 125,00 | |
| Termopichincha | Guangopolo | | | 31,20 | 29,40 | | | 31,20 | 29,40 | |
| | Sta. Rosa | 51,30 | 45,00 | | | | | 51,30 | 45,00 | |
| Total Termopichincha | | 51,30 | 45,00 | 31,20 | 29,40 | | | 82,50 | 74,40 | |
| Total Generadora | | | 647,68 | 589,20 | 62,03 | 52,30 | 474,50 | 465,90 | 1 184,21 | 1 107,40 |
| Distribuidora | Ambato | El Batán | | | 5,98 | 1,50 | | | 5,98 | 1,50 |
| | | Ligua | | | 5,00 | 4,00 | | | 5,00 | 4,00 |
| | Total Ambato | | | | 10,98 | 5,50 | | | 10,98 | 5,50 |
| | Bolívar | Guaranda | | | 2,35 | 1,60 | | | 2,35 | 1,60 |
| | Total Bolívar | | | | 2,35 | 1,60 | | | 2,35 | 1,60 |
| | Centro Sur | Macas | | | 4,78 | 2,70 | | | 4,78 | 2,70 |
| | | Santiago | | | 0,25 | 0,18 | | | 0,25 | 0,18 |
| | Total Centro Sur | | | | 5,03 | 2,88 | | | 5,03 | 2,88 |
| | El Oro | Bella Vista | | | 0,11 | 0,07 | | | 0,11 | 0,07 |
| | | Colin Lockett (El Cambio) | | | 19,18 | 8,90 | | | 19,18 | 8,90 |
| | | Costa Rica | | | 0,05 | 0,04 | | | 0,05 | 0,04 |
| | | Jambelí | | | 0,20 | 0,15 | | | 0,20 | 0,15 |
| | | Machala | | | 22,17 | 4,00 | | | 22,17 | 4,00 |
| | Pongalillo | | | 0,04 | 0,03 | | | 0,04 | 0,03 | |
| | Total El Oro | | | | 41,74 | 13,19 | | | 41,74 | 13,19 |
| | Esmeraldas | Ancón de Sardinas | | | 0,04 | 0,03 | | | 0,04 | 0,03 |
| | | La Propicia | | | 10,50 | 7,00 | | | 10,50 | 7,00 |
| | | Palma Real | | | 0,04 | 0,03 | | | 0,04 | 0,03 |
| | | Pampanal De Bolívar | | | 0,04 | 0,03 | | | 0,04 | 0,03 |
| | | San Lorenzo | | | 1,25 | 1,10 | | | 1,25 | 1,10 |
| | Total Esmeraldas | | | | 11,86 | 8,18 | | | 11,86 | 8,18 |
| | Ex-Incecel | Chontapunta | | | 0,06 | 0,06 | | | 0,06 | 0,06 |
| | | El Chorro | | | 0,05 | 0,04 | | | 0,05 | 0,04 |
| | | Grupos Mexicanos | 23,40 | 18,80 | | | | | 23,40 | 18,80 |
| | Tena | | | 2,64 | 1,85 | | | 2,64 | 1,85 | |
| | Total Ex-Incecel | | 23,40 | 18,80 | 2,75 | 1,94 | | | 26,15 | 20,74 |
| | Galápagos | Floreana | | | 0,72 | 0,57 | | | 0,72 | 0,57 |
| | | Pto. Ayora | | | 3,70 | 2,96 | | | 3,70 | 2,96 |
| | | Pto. Baquerizo | | | 2,60 | 2,08 | | | 2,60 | 2,08 |
| | | Pto. Villamil | | | 0,87 | 0,70 | | | 0,87 | 0,70 |
| Total Galápagos | | | | 7,89 | 6,31 | | | 7,89 | 6,31 | |
| Guayas-Los Ríos | Puná | | | 0,70 | 0,70 | | | 0,70 | 0,70 | |
| Total Guayas-Los Ríos | | | | 0,70 | 0,70 | | | 0,70 | 0,70 | |
| Los Ríos | Centro Industrial | | | 11,46 | 11,46 | | | 11,46 | 11,46 | |
| Total Los Ríos | | | | 11,46 | 11,46 | | | 11,46 | 11,46 | |
| Manabí | Miraflores | | | 50,60 | 22,00 | | | 50,60 | 22,00 | |
| Total Manabí | | | | 50,60 | 22,00 | | | 50,60 | 22,00 | |
| Milagro | Milagro | | | 15,00 | 12,00 | | | 15,00 | 12,00 | |
| Total Milagro | | | | 15,00 | 12,00 | | | 15,00 | 12,00 | |
| Norte | San Francisco | | | 2,50 | 1,60 | | | 2,50 | 1,60 | |
| Total Norte | | | | 2,50 | 1,60 | | | 2,50 | 1,60 | |
| Quito | G. Hernández | | | 34,32 | 31,20 | | | 34,32 | 31,20 | |
| | Luluncoto | | | 9,08 | 8,10 | | | 9,08 | 8,10 | |
| Total Quito | | | | 43,40 | 39,30 | | | 43,40 | 39,30 | |
| Riobamba | Alausí | | | 0,56 | 0,40 | | | 0,56 | 0,40 | |
| | Riobamba | | | 2,50 | 2,00 | | | 2,50 | 2,00 | |
| Total Riobamba | | | | 3,06 | 2,40 | | | 3,06 | 2,40 | |
| Sta. Elena | La Libertad | | | 20,03 | 15,60 | | | 20,03 | 15,60 | |
| | Playas | | | 1,20 | 1,00 | | | 1,20 | 1,00 | |
| | Posorja | | | 2,84 | 2,00 | | | 2,84 | 2,00 | |
| Total Sta. Elena | | | | 24,07 | 18,60 | | | 24,07 | 18,60 | |
| Sto. Domingo | Toachi | | | 5,00 | - | | | 5,00 | - | |
| Total Sto. Domingo | | | | 5,00 | - | | | 5,00 | - | |

| POTENCIA INSTALADA Y EFECTIVA DE CENTRALES DE GENERACIÓN TÉRMICA A DICIEMBRE DE 2001 | | | | | | | | | | | |
|---|--------------------------|------------------------|---------------|---------------|---------------|---------------|---------------|---------------|-----------------|-----------------|--------------|
| Tipo de Empresa | Empresa / Entidad | Central | Térmica Gas | | Térmica MCI | | Térmica Vapor | | Total | Total | |
| | | | Nominal (MW) | Efectiva (MW) | Nominal (MW) | Efectiva (MW) | Nominal (MW) | Efectiva (MW) | Nominal (MW) | Efectiva (MW) | |
| | Sucumbios | C.Castellanos (Laguna) | | | 6,50 | 4,50 | | | 6,50 | 4,50 | |
| | | Carmen de Putumayo | | | 1,11 | 0,78 | | | 1,11 | 0,78 | |
| | | Dayuma | | | 0,16 | 0,11 | | | 0,16 | 0,11 | |
| | | Jivino | | | 10,00 | 6,00 | | | 10,00 | 6,00 | |
| | | Loreto | | | 0,92 | 0,64 | | | 0,92 | 0,64 | |
| | | Nuevo Rocafuerte | | | 0,25 | 0,18 | | | 0,25 | 0,18 | |
| | | Palma Roja | | | 0,21 | 0,15 | | | 0,21 | 0,15 | |
| | | Payamino | | | 6,05 | 3,60 | | | 6,05 | 3,60 | |
| | | Taracoa | | | 0,17 | 0,12 | | | 0,17 | 0,12 | |
| | | Tarapoa | | | 0,14 | 0,10 | | | 0,14 | 0,10 | |
| | Tiputini | | | 0,21 | 0,15 | | | 0,21 | 0,15 | | |
| | Total Sucumbios | | | | | 25,72 | 16,32 | | | 25,72 | 16,32 |
| | Sur | Catamayo | | | | 19,74 | 14,50 | | | 19,74 | 14,50 |
| | | Chito | | | | 0,05 | 0,04 | | | 0,05 | 0,04 |
| | | San Andrés | | | | 0,05 | 0,04 | | | 0,05 | 0,04 |
| | | Zumba | | | | 1,16 | 0,81 | | | 1,16 | 0,81 |
| | Total Sur | | | | 20,99 | 15,38 | | | 20,99 | 15,38 | |
| Total Distribuidora | | | 23,40 | 18,80 | 285,10 | 179,36 | | | 308,50 | 198,16 | |
| Autoprodutora | Famiproduct | Lasso | | | 1,20 | 1,20 | | | 1,20 | 1,20 | |
| | Total Famiproduct | | | | 1,20 | 1,20 | | | 1,20 | 1,20 | |
| Total Autoprodutora | | | | | 1,20 | 1,20 | | | 1,20 | 1,20 | |
| Total general | | | 671,08 | 608,00 | 348,33 | 232,86 | 474,50 | 465,90 | 1 493,91 | 1 306,76 | |

ESTADÍSTICA DEL SECTOR ELÉCTRICO ECUATORIANO

PRIMER SEMESTRE DEL AÑO 2001

Consumo de combustibles

CAPITULO 3

| CONSUMO DE COMBUSTIBLE POR TIPO DE EMPRESA EN EL AÑO 2001 | | | | |
|---|-----------------|-------------------------|-------------------|------------------|
| Tipo de Empresa | Empresa | FUEL OIL 6 Búnker (gal) | Diesel 2 (gal) | Nafta (gal) |
| Generadora | Elecaastro | 3 867 501 | 567 815 | |
| | Electroecuador | 27 133 979 | 19 825 307 | |
| | Electroguayas | 104 508 844 | 5 428 124 | 9 806 725 |
| | Electroquil | | 41 953 793 | |
| | Termoesmeraldas | 36 786 536 | 72 674 | |
| | Termopichincha | 7 115 546 | 5 902 909 | |
| Total Generadora | | 179 412 405 | 73 750 621 | 9 806 725 |
| Distribuidora | Ambato | | 25 195 | |
| | Bolívar | | 75 133 | |
| | Centro Sur | | 1 286 | |
| | El Oro | | 439 677 | |
| | Esmeraldas | | 511 284 | |
| | Galápagos | | 1 402 355 | |
| | Guayas Los Rios | | 91 559 | |
| | Los Ríos | | 872 788 | |
| | Manabí | - | 1 828 962 | |
| | Milagro | | 172 729 | |
| | Norte | | 84 518 | |
| | Quito | 4 902 239 | 1 396 476 | |
| | Riobamba | | 107 356 | |
| | Sta. Elena | | 1 695 263 | |
| Sucumbios | | 4 637 360 | | |
| Sur | 19 | 1 367 587 | | |
| Total Distribuidora | | 4 902 259 | 14 709 529 | |
| Total general | | 184 314 664 | 88 460 150 | 9 806 725 |

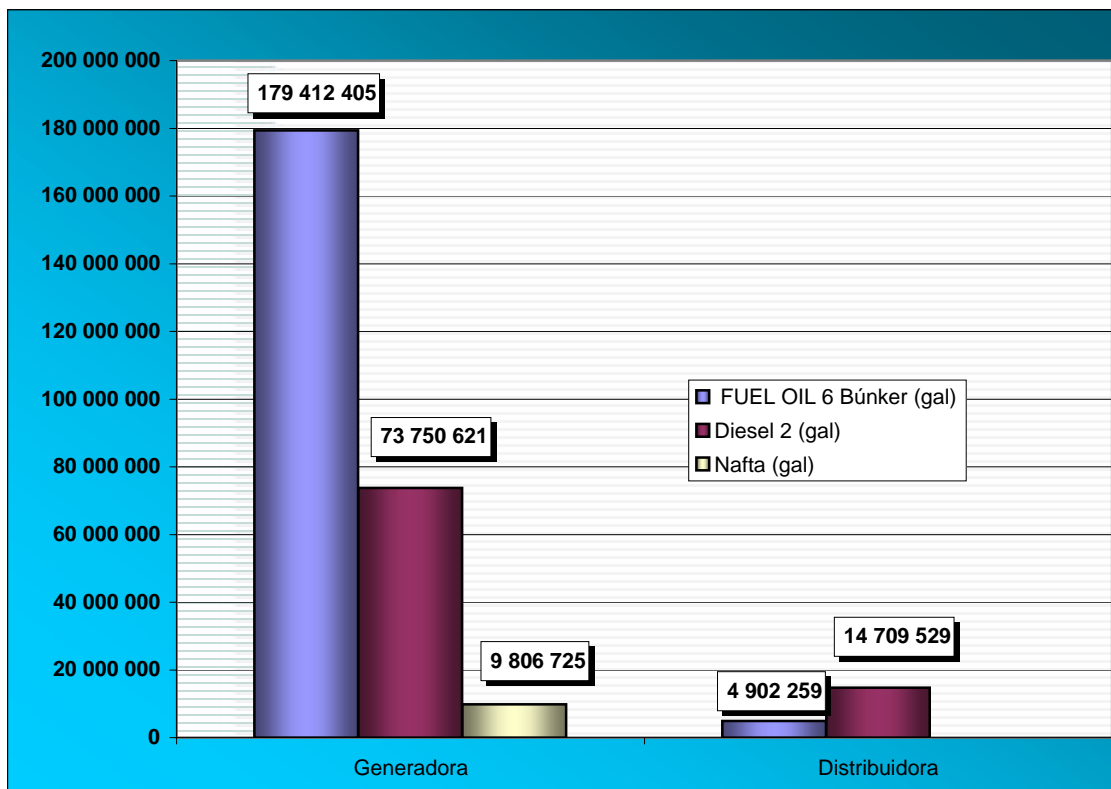

| CONSUMO DE COMBUSTIBLE POR TIPO DE EMPRESA Y CENTRAL EN EL AÑO 2001 | | | | | | |
|---|------------------------------|-------------------|-------------------------|--------------------|-------------------|------------------|
| Tipo de Empresa | Empresa | Central | FUEL OIL 6 Búnker (gal) | Diesel 2 (gal) | Nafta (gal) | |
| Generadora | Elecaustro | Descanso | 3 867 501 | 160 658 | | |
| | | Monay | | 407 156 | | |
| | Total Elecaustro | | | 3 867 501 | 567 815 | |
| | Electroecuador | Álvaro Tinajero | | | 15 623 781 | |
| | | Aníbal Santos | | 15 453 906 | 4 201 526 | |
| | | Vapor Guayaquil | | 11 680 073 | | |
| | Total Electroecuador | | | 27 133 979 | 19 825 307 | |
| | Electroguayas | Enrique García | | | 5 326 343 | |
| | | Gonzalo Zevallos | | 66 675 841 | 49 313 | |
| | | Trinitaria | | 37 833 003 | 52 468 | |
| | | Victoria II | | | | 9 806 725 |
| | Total Electroguayas | | | 104 508 844 | 5 428 124 | 9 806 725 |
| | Electroquil | Electroquil | | | 41 953 793 | |
| | Total Electroquil | | | | 41 953 793 | |
| | Termoesmeraldas | Esmeraldas | | 36 786 536 | 72 674 | |
| Total Termoesmeraldas | | | 36 786 536 | 72 674 | | |
| Termopichincha | Guangopolo | | 7 115 546 | 302 048 | | |
| | Santa Rosa | | | 5 600 861 | | |
| Total Termopichincha | | | 7 115 546 | 5 902 909 | | |
| Total Generadora | | | 179 412 405 | 73 750 621 | 9 806 725 | |
| Distribuidora | Ambato | Batán | | 2 208 | | |
| | | Ligua | | 22 987 | | |
| | Total Ambato | | | | 25 195 | |
| | Bolívar | Guaranda | | | 75 133 | |
| | Total Bolívar | | | | 75 133 | |
| | Centro Sur | Macas | | | 1 286 | |
| | Total Centro Sur | | | | 1 286 | |
| | El Oro | Bellavista | | | 4 679 | |
| | | Colin Lockett | | | 284 215 | |
| | | Costa Rica | | | 2 210 | |
| | | Jambelí | | | 19 191 | |
| | | Machala | | | 127 807 | |
| | Pongalillo | | | | 1 575 | |
| | Total El Oro | | | | 439 677 | |
| | Esmeraldas | Propicia | | | 499 282 | |
| | | San Lorenzo | | | 12 002 | |
| | Total Esmeraldas | | | | 511 284 | |
| | Galápagos | Floreana | | | 7 586 | |
| | | Isabela | | | 115 245 | |
| | | San Cristóbal | | | 439 225 | |
| | | Santa Cruz | | | 840 299 | |
| | Total Galápagos | | | | 1 402 355 | |
| | Guayas Los Ríos | Campo alegre | | | 6 905 | |
| | | Puná Nueva | | | 84 654 | |
| | Total Guayas Los Ríos | | | | 91 559 | |
| | Los Ríos | Centro Industrial | | | 872 788 | |
| | Total Los Ríos | | | | 872 788 | |
| | Manabí | Miraflores | | - | 1 828 962 | |
| | Total Manabí | | | | 1 828 962 | |
| | Milagro | Milagro | | | 172 729 | |
| Total Milagro | | | | 172 729 | | |
| Norte | San Francisco | | | 84 518 | | |
| Total Norte | | | | 84 518 | | |
| Quito | G. Hernández | | 4 902 239 | 399 254 | | |
| | Luluncoto | | | 997 222 | | |
| Total Quito | | | 4 902 239 | 1 396 476 | | |
| Riobamba | Riobamba | | | 107 356 | | |
| Total Riobamba | | | | 107 356 | | |
| Sta. Elena | Libertad | | | 1 384 183 | | |
| | Playas | | | 75 971 | | |
| | Posorja | | | 235 109 | | |
| Total Sta. Elena | | | | 1 695 263 | | |
| Sucumbíos | Celso Castella. | | | 1 665 797 | | |
| | Jivino | | | 1 956 621 | | |
| | Loreto | | | 4 883 | | |
| | Payamino | | | 998 691 | | |
| Tarapoa | | | | 11 368 | | |
| Total Sucumbíos | | | | 4 637 360 | | |
| Sur | Catamayo | | 19 | 1 367 587 | | |
| Total Sur | | | | 19 | 1 367 587 | |
| Total Distribuidora | | | 4 902 259 | 14 709 529 | | |
| Total general | | | 184 314 664 | 88 460 150 | 9 806 725 | |

CONSUMO MENSUAL DE FUEL OIL 6 (BUNKER) POR EMPRESA EN EL AÑO 2001(gal)

| Tipo de Empresa | Empresa | Ene | Feb | Mar | Abr | May | Jun | Jul | Ago | Sep | Oct | Nov | Dic | Total general |
|----------------------------|-----------------|-------------------|-------------------|-------------------|-------------------|------------------|-------------------|------------------|------------------|-------------------|-------------------|-------------------|-------------------|--------------------|
| Generadora | Elecaastro | 225 896 | 353 121 | 501 506 | 178 694 | 153 343 | 160 187 | 125 143 | 182 198 | 414 267 | 531 442 | 525 758 | 515 945 | 3 867 501 |
| | Electroecuador | 2 605 139 | 2 978 380 | 2 925 312 | 1 820 379 | 1 051 285 | 249 895 | 357 251 | 1 359 451 | 3 520 461 | 3 697 355 | 3 412 156 | 3 156 915 | 27 133 979 |
| | Electroguayas | 13 087 365 | 8 789 291 | 7 699 421 | 5 653 052 | 4 806 958 | 5 525 927 | 6 160 890 | 5 715 646 | 7 960 886 | 13 279 160 | 13 202 035 | 12 628 213 | 104 508 844 |
| | Termoesmeraldas | 5 528 401 | 5 093 890 | 5 717 945 | 4 342 677 | 3 074 786 | 3 965 384 | 657 348 | | | | 2 424 342 | 5 981 762 | 36 786 536 |
| | Termopichincha | 805 777 | 720 616 | 913 552 | 304 932 | 249 262 | 306 212 | 338 945 | 285 706 | 476 799 | 782 200 | 887 789 | 1 043 756 | 7 115 546 |
| Total Generadora | | 22 252 578 | 17 935 298 | 17 757 736 | 12 299 734 | 9 335 635 | 10 207 605 | 7 639 577 | 7 543 001 | 12 372 413 | 18 290 157 | 20 452 080 | 23 326 591 | 179 412 405 |
| Distribuidora | Quito | 900 035 | 781 048 | 1 052 205 | 286 798 | 314 222 | 331 934 | 259 665 | 228 788 | 747 544 | | | | 4 902 239 |
| | Sur | 19 | | | | | | | | | | | | 19 |
| Total Distribuidora | | 900 054 | 781 048 | 1 052 205 | 286 798 | 314 222 | 331 934 | 259 665 | 228 788 | 747 544 | | | | 4 902 259 |
| Total general | | 23 152 633 | 18 716 346 | 18 809 941 | 12 586 532 | 9 649 857 | 10 539 539 | 7 899 242 | 7 771 789 | 13 119 957 | 18 290 157 | 20 452 080 | 23 326 591 | 184 314 664 |

CONSUMO MENSUAL DE DIESEL 2 POR EMPRESA EN EL AÑO 2001 (gal)

| Tipo de Empresa | Empresa | Ene | Feb | Mar | Abr | May | Jun | Jul | Ago | Sep | Oct | Nov | Dic | Total general |
|----------------------------|-----------------|------------------|------------------|-------------------|------------------|------------------|------------------|------------------|------------------|------------------|-------------------|-------------------|-------------------|-------------------|
| Generadora | Elecaastro | 7 952 | 29 156 | 100 616 | 18 587 | 17 109 | 14 697 | 12 021 | 40 640 | 94 331 | 104 414 | 87 196 | 41 094 | 567 815 |
| | Electroecuador | 756 534 | 1 097 992 | 2 012 528 | 500 731 | 410 290 | 520 007 | 415 745 | 457 096 | 2 528 136 | 4 284 046 | 4 474 434 | 2 367 768 | 19 825 307 |
| | Electroguayas | 518 935 | 1 282 208 | 3 186 539 | 266 036 | 15 143 | 95 157 | 15 166 | 4 761 | 27 250 | 7 892 | 1 426 | 7 613 | 5 428 124 |
| | Electroquil | 2 535 739 | 3 069 998 | 5 469 640 | 1 919 115 | 1 049 869 | 1 026 402 | 923 823 | 1 580 817 | 3 294 901 | 7 001 629 | 6 749 382 | 7 332 478 | 41 953 793 |
| | Termoesmeraldas | 1 807 | 1 769 | 1 769 | 2 231 | 14 812 | 2 178 | 4 350 | 424 | 531 | 1 626 | 39 847 | 1 329 | 72 674 |
| | Termopichincha | 76 460 | 353 608 | 1 090 805 | 67 866 | 201 480 | 64 495 | 34 765 | 231 810 | 67 291 | 1 333 108 | 1 928 900 | 452 321 | 5 902 909 |
| Total Generadora | | 3 897 427 | 5 834 731 | 11 861 897 | 2 774 567 | 1 708 703 | 1 722 936 | 1 405 870 | 2 315 548 | 6 012 439 | 12 732 715 | 13 281 186 | 10 202 603 | 73 750 621 |
| Distribuidora | Ambato | 2 110 | 59 | 13 | 21 | 62 | 23 | 53 | 345 | 585 | 607 | 731 | 20 588 | 25 195 |
| | Bolívar | 2 632 | 5 470 | 11 500 | | | | | 3 577 | 9 948 | 18 848 | 16 880 | 6 278 | 75 133 |
| | Centro Sur | 19 | 12 | 12 | 12 | 11 | 709 | 12 | 12 | 439 | 22 | 14 | 12 | 1 286 |
| | El Oro | 38 083 | 55 878 | 114 988 | 36 218 | 16 422 | 17 483 | 4 608 | 50 116 | 100 538 | 1 845 | 1 518 | 1 980 | 439 677 |
| | Esmeraldas | 9 639 | 21 456 | 63 332 | 4 899 | 26 899 | 4 130 | 26 581 | 55 020 | 92 375 | 100 785 | 61 698 | 44 470 | 511 284 |
| | Galápagos | 118 355 | 112 419 | 125 959 | 127 563 | 125 378 | 111 234 | 111 178 | 110 050 | 110 443 | 112 932 | 112 645 | 124 199 | 1 402 355 |
| | Guayas Los Rios | 7 093 | 7 345 | 7 301 | 7 008 | 8 206 | 7 779 | 7 285 | 8 183 | 7 933 | 8 285 | 7 186 | 7 955 | 91 559 |
| | Los Ríos | 123 690 | 136 742 | 127 969 | 25 927 | 94 994 | 75 194 | 34 690 | 58 423 | 109 186 | 67 739 | 18 234 | | 872 788 |
| | Manabí | 142 740 | 212 681 | 374 036 | 132 007 | 65 383 | 71 243 | 90 727 | 131 459 | 232 066 | 347 565 | 28 852 | 203 | 1 828 962 |
| | Milagro | | 39 183 | 88 943 | 9 152 | 16 609 | 16 726 | 2 117 | | | | | | 172 729 |
| | Norte | 12 968 | 15 497 | 21 832 | 238 | - | 428 | | 9 400 | 23 535 | 620 | | | 84 518 |
| | Quito | 156 377 | 167 078 | 217 161 | 88 300 | 75 371 | 84 261 | 58 069 | 59 353 | 137 130 | 110 942 | 125 852 | 116 582 | 1 396 476 |
| | Riobamba | | 4 916 | 8 945 | | | | | 158 | 15 400 | 38 272 | 32 099 | 7 566 | 107 356 |
| | Sta. Elena | 133 320 | 124 919 | 210 431 | 83 171 | 63 285 | 58 579 | 67 463 | 81 923 | 214 842 | 315 463 | 284 705 | 57 162 | 1 695 263 |
| | Sucumbíos | 418 142 | 334 898 | 376 290 | 393 863 | 366 381 | 365 557 | 386 041 | 364 576 | 397 644 | 413 618 | 401 138 | 419 212 | 4 637 360 |
| Sur | 68 239 | 161 729 | 220 412 | 9 559 | 4 210 | 20 501 | 15 791 | 133 067 | 237 064 | 645 | 192 853 | 303 516 | 1 367 587 | |
| Total Distribuidora | | 1 233 408 | 1 400 282 | 1 969 123 | 917 938 | 863 211 | 833 847 | 804 773 | 1 065 504 | 1 689 128 | 1 538 189 | 1 284 404 | 1 109 723 | 14 709 529 |
| Total general | | 5 130 835 | 7 235 013 | 13 831 020 | 3 692 505 | 2 571 914 | 2 556 782 | 2 210 643 | 3 381 052 | 7 701 567 | 14 270 904 | 14 565 590 | 11 312 326 | 88 460 150 |

CONSUMO MENSUAL DE NAFTA POR EMPRESA EN EL AÑO 2001 (gal)

| Tipo de Empresa | Empresa | Ene | Feb | Mar | Abr | May | Jun | Jul | Ago | Sep | Oct | Nov | Dic | Total general |
|-------------------------|---------------|-----|-----|-----|-----|-----|-----|-----|-----|-----|------------------|------------------|------------------|------------------|
| Generadora | Electroguayas | | | | | | | | | | 2 113 872 | 5 478 233 | 2 214 620 | 9 806 725 |
| Total Generadora | | | | | | | | | | | 2 113 872 | 5 478 233 | 2 214 620 | 9 806 725 |

ESTADÍSTICA DEL SECTOR ELÉCTRICO ECUATORIANO

AÑO 2001

Balance de energía, pérdidas, demanda máxima y factor de carga de Empresas Distribuidoras

CAPITULO 4

BALANCE MENSUAL DE ENERGÍA Y PÉRDIDAS DE EMPRESAS DISTRIBUIDORAS EN EL AÑO 2001

| Mes | Energía Comprada al MEM (MWh) | Energía Comprada a E.E. Distribuidoras (MWh) | Comprada a Autoprodutores (MWh) | Energía Generada No Incorporada al MEM (MWh) | Energía Disponible (MWh) | Energía Vendida a E.E. Distribuidoras (MWh) | Energía Facturada a Clientes Finales (MWh) | Pérdidas de Energía (MWh) | Pérdidas de Energía (%) |
|--------------|-------------------------------|--|---------------------------------|--|--------------------------|---|--|---------------------------|-------------------------|
| Ene | 859 925,28 | 589,39 | 11 346,93 | 8 392,48 | 880 254,08 | 1 667,12 | 672 265,25 | 206 321,71 | 23,44 |
| Feb | 786 554,17 | 513,24 | 10 522,27 | 7 155,50 | 804 745,18 | 1 540,28 | 645 456,01 | 157 748,89 | 19,60 |
| Mar | 888 720,46 | 564,81 | 7 249,64 | 8 076,38 | 904 611,29 | 1 488,43 | 685 343,92 | 217 778,95 | 24,07 |
| Abr | 847 049,15 | 557,69 | 12 499,99 | 7 513,67 | 867 620,50 | 1 534,74 | 666 058,41 | 200 027,35 | 23,05 |
| May | 873 289,38 | 508,55 | 11 566,30 | 7 948,26 | 893 312,49 | 1 666,54 | 689 081,94 | 202 564,01 | 22,68 |
| Jun | 812 376,21 | 528,33 | 12 898,88 | 7 394,64 | 833 198,06 | 1 746,46 | 667 805,29 | 163 646,31 | 19,64 |
| Jul | 841 552,30 | 545,57 | 1 902,51 | 7 847,08 | 851 847,46 | 1 810,59 | 660 938,78 | 189 098,08 | 22,20 |
| Ago | 841 370,30 | 932,13 | 2 394,72 | 7 505,82 | 852 202,98 | 1 706,65 | 651 608,76 | 198 887,56 | 23,34 |
| Sep | 824 730,80 | 1 056,13 | 1 123,63 | 8 047,32 | 834 957,88 | 1 731,30 | 650 081,59 | 183 144,99 | 21,93 |
| Oct | 849 707,43 | 1 067,27 | 867,36 | 7 639,88 | 859 281,93 | 1 848,47 | 665 871,84 | 191 561,62 | 22,29 |
| Nov | 828 044,07 | 1 119,01 | 963,03 | 7 348,70 | 837 474,81 | 1 788,26 | 647 001,67 | 188 684,88 | 22,53 |
| Dic | 863 900,93 | 650,88 | 1 215,01 | 7 513,36 | 873 280,18 | 1 860,09 | 643 695,11 | 227 724,98 | 26,08 |
| Total | 10 117 220,48 | 8 633,00 | 74 550,28 | 92 383,08 | 10 292 786,84 | 20 388,92 | 7 945 208,56 | 2 327 189,35 | 22,61 |

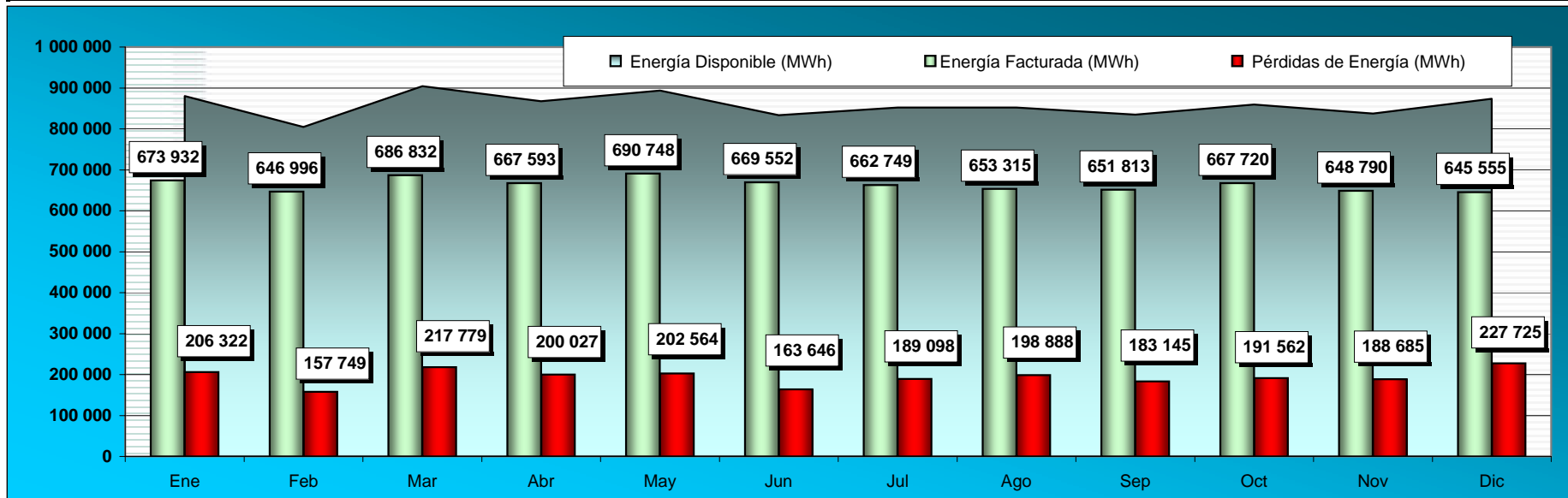

BALANCE DE ENERGÍA, PÉRDIDAS, DEMANDA MÁXIMA Y FACTOR DE CARGA DE EMPRESAS DISTRIBUIDORAS EN EL AÑO 2001

| Empresa | Energía Comprada al MEM (MWh) | Energía Comprada a E.E. Distribuidoras (MWh) | Comprada a Autoprodutores (MWh) | Energía Generada No Incorporada al MEM (MWh) | Energía Disponible (MWh) | Energía Vendida a E.E. Distribuidoras (MWh) | Energía Facturada a Clientes Finales (MWh) | Pérdidas de Energía (MWh) | Pérdidas de Energía (%) | Demanda Máxima (MW) | Factor de Carga (%) |
|-----------------|-------------------------------|--|---------------------------------|--|--------------------------|---|--|---------------------------|-------------------------|---------------------|---------------------|
| Ambato | 285 093,27 | | | 14,91 | 285 108,18 | 15 682,00 | 229 577,44 | 39 848,74 | 13,98 | 62,80 | 51,83 |
| Azogues | 58 419,58 | 579,41 | | | 58 998,99 | | 53 089,33 | 5 909,66 | 10,02 | 15,43 | 43,65 |
| Bolívar | 44 141,48 | | | | 44 141,48 | 1 120,50 | 34 661,85 | 8 359,13 | 18,94 | 11,88 | 42,42 |
| Centro Sur | 500 908,39 | 94,29 | | 11,93 | 501 014,60 | | 443 961,93 | 57 052,66 | 11,39 | 102,29 | 55,91 |
| Cotopaxi | 154 608,00 | | | 16 999,00 | 171 607,00 | | 141 025,21 | 30 581,79 | 17,82 | 38,28 | 51,18 |
| El Oro | 377 454,98 | | | 577,12 | 378 032,11 | | 280 962,28 | 97 069,82 | 25,68 | 72,29 | 59,70 |
| Emelec | 2 994 483,49 | | | | 2 994 483,49 | | 2 246 710,88 | 747 772,60 | 24,97 | 525,82 | 65,01 |
| Esmeraldas | 257 910,79 | 743,27 | - | 210,00 | 258 864,06 | - | 188 523,49 | 70 340,57 | 27,17 | 46,88 | 63,04 |
| Galápagos | | | | 16 291,52 | 16 291,52 | | 14 442,85 | 1 848,67 | 11,35 | 3,85 | 48,29 |
| Guayas-Los Ríos | 771 026,10 | - | | 847,52 | 771 873,62 | 2 807,43 | 506 944,72 | 262 121,47 | 33,96 | 136,83 | 64,40 |
| Los Ríos | 185 206,75 | 4 135,85 | | | 189 342,60 | | 138 457,12 | 50 885,48 | 26,87 | 39,08 | 55,31 |
| Manabí | 697 098,24 | | | | 697 098,24 | 702,88 | 504 317,42 | 192 077,94 | 27,55 | 129,88 | 61,27 |
| Milagro | 293 854,06 | | | - | 293 854,06 | - | 175 702,15 | 118 151,91 | 40,21 | 59,00 | 56,86 |
| Norte | 297 704,45 | 392,46 | 2 208,49 | 199,04 | 300 504,44 | | 248 396,90 | 52 107,54 | 17,34 | 64,80 | 52,94 |
| Quito | 2 390 012,56 | | 72 341,79 | | 2 462 354,35 | | 2 065 353,90 | 397 000,45 | 16,12 | 475,11 | 59,16 |
| Riobamba | 175 209,60 | 155,25 | | 1 971,92 | 177 336,77 | | 144 873,08 | 32 463,69 | 18,31 | 39,64 | 51,07 |
| Sta. Elena | 249 359,64 | | | | 249 359,64 | | 184 958,54 | 64 401,10 | 25,83 | 56,17 | 50,68 |
| Sto. Domingo | 229 507,85 | | | | 229 507,85 | | 172 496,33 | 57 011,53 | 24,84 | 47,40 | 55,27 |
| Sucumbios | | 2 532,47 | | 55 260,13 | 57 792,60 | | 38 995,20 | 18 797,40 | 32,53 | 16,25 | 40,60 |
| Sur | 155 221,25 | - | - | - | 155 221,25 | 76,11 | 131 757,96 | 23 387,19 | 15,07 | 36,28 | 48,84 |
| Total | 10 117 220,48 | 8 633,00 | 74 550,28 | 92 383,08 | 10 292 786,84 | 20 388,92 | 7 945 208,56 | 2 327 189,35 | 22,61 | 1 979,94 | 59,34 |

En las Empresas Esmeraldas, Milagro, Quito y Sta. Elena, se debe revisar los valores de pérdidas de energía, pues incluyen pérdidas de Transmisión de la energía de contratos a plazo

La empresa Centro Sur incluye el Sistema Eléctrico Morona Santiago

Algunas Empresas no han desglosado de la facturación a clientes finales, la venta hecha a distribuidoras.

Dmax. No Coincidente

Emelec incluye en la facturación del mes de diciembre los Grandes Consumidores: Unilever, Cartonera, Base Naval y Cridesa

La energía Comprada: Azogues corresponde a las pérdidas de energía que se producen en la línea a 69 kV de la Centro Sur

Centro Sur a las liquidaciones de energía con la Azogues

Esmeraldas a Manabí

Los Ríos a Guayas-Los Ríos y Bolívar

Quito a Autoprodutores

Norte a la Quito y a Molinos la Unión

La energía Vendida: Ambato al Sistema Tena
Bolívar a Los Ríos
Guayas-Los Ríos a Los Ríos
Manabí a Esmeraldas
Sur exporta a Perú

**BALANCE MENSUAL DE ENERGÍA, PÉRDIDAS, DEMANDA MÁXIMA Y FACTOR DE CARGA DE EMPRESAS DISTRIBUIDORAS
EN EL AÑO 2001**

| Empresa | Mes | Energía Comprada al MEM (MWh) | Energía Comprada a E.E. Distribuidoras (MWh) | Comprada a Autoprodutores (MWh) | Energía Generada No Incorporada al MEM (MWh) | Energía Disponible (MWh) | Energía Vendida a E.E. Distribuidoras (MWh) | Energía Facturada a Clientes Finales (MWh) | Pérdidas de Energía (MWh) | Pérdidas de Energía (%) | Demanda Máxima (MW) | Factor de Carga (%) |
|----------------------|-----------|-------------------------------|--|---------------------------------|--|--------------------------|---|--|---------------------------|-------------------------|---------------------|---------------------|
| Ambato | Ene | 23 403,38 | | | 12,10 | 23 415,48 | 1 283,60 | 18 822,12 | 3 309,76 | 14,13 | 58,69 | 53,62 |
| | Feb | 21 313,57 | | | 1,45 | 21 315,02 | 1 138,80 | 16 983,55 | 3 192,67 | 14,98 | 59,80 | 53,04 |
| | Mar | 23 985,25 | | | | 23 985,25 | 1 306,80 | 19 677,76 | 3 000,69 | 12,51 | 61,07 | 52,79 |
| | Abr | 23 192,61 | | | | 23 192,61 | 1 266,00 | 18 602,74 | 3 323,86 | 14,33 | 60,79 | 52,99 |
| | May | 24 654,58 | | | | 24 654,58 | 1 342,80 | 20 115,01 | 3 196,77 | 12,97 | 61,00 | 54,32 |
| | Jun | 23 621,70 | | | | 23 621,70 | 1 297,60 | 19 247,38 | 3 076,73 | 13,02 | 60,48 | 54,25 |
| | Jul | 24 202,85 | | | | 24 202,85 | 1 342,40 | 18 937,96 | 3 922,50 | 16,21 | 60,15 | 54,08 |
| | Ago | 24 104,56 | | | 1,36 | 24 105,92 | 1 280,00 | 19 662,97 | 3 162,94 | 13,12 | 59,23 | 54,70 |
| | Sep | 23 621,10 | | | | 23 621,10 | 1 298,80 | 18 718,14 | 3 604,16 | 15,26 | 61,85 | 53,05 |
| | Oct | 24 521,29 | | | | 24 521,29 | 1 386,40 | 19 420,84 | 3 714,05 | 15,15 | 61,34 | 53,73 |
| Nov | 23 678,11 | | | | 23 678,11 | 1 334,40 | 19 802,48 | 2 541,22 | 10,73 | 61,06 | 53,86 | |
| Dic | 24 794,28 | | | | 24 794,28 | 1 404,40 | 19 586,49 | 3 803,40 | 15,34 | 62,80 | 53,07 | |
| Total Ambato | | 285 093,27 | | | 14,91 | 285 108,18 | 15 682,00 | 229 577,44 | 39 848,74 | 13,98 | 62,80 | 51,83 |
| Azogues | Ene | 3 278,24 | 62,92 | | | 3 341,17 | | 3 034,52 | 306,65 | 9,18 | 9,47 | 47,42 |
| | Feb | 3 341,04 | 78,16 | | | 3 419,20 | | 3 065,08 | 354,12 | 10,36 | 9,70 | 52,44 |
| | Mar | 3 788,89 | 90,96 | | | 3 879,85 | | 3 222,17 | 657,68 | 16,95 | 9,44 | 55,23 |
| | Abr | 3 572,67 | 84,90 | | | 3 657,58 | | 3 201,50 | 456,08 | 12,47 | 9,40 | 54,03 |
| | May | 3 767,78 | 92,19 | | | 3 859,97 | | 3 226,05 | 633,92 | 16,42 | 9,52 | 54,49 |
| | Jun | 3 631,14 | 87,17 | | | 3 718,31 | | 3 330,19 | 388,12 | 10,44 | 9,47 | 54,54 |
| | Jul | 5 801,01 | 83,11 | | | 5 884,12 | | 5 368,34 | 515,78 | 8,77 | 14,05 | 56,28 |
| | Ago | 5 561,10 | - | | | 5 561,10 | | 5 027,67 | 533,43 | 9,59 | 14,73 | 50,76 |
| | Sep | 5 919,14 | - | | | 5 919,14 | | 5 515,97 | 403,17 | 6,81 | 15,29 | 53,78 |
| | Oct | 6 489,78 | - | | | 6 489,78 | | 5 895,93 | 593,85 | 9,15 | 15,43 | 56,54 |
| Nov | 6 407,40 | - | | | 6 407,40 | | 5 991,41 | 415,99 | 6,49 | 14,89 | 59,75 | |
| Dic | 6 861,38 | - | | | 6 861,38 | | 6 210,52 | 650,87 | 9,49 | 15,30 | 60,28 | |
| Total Azogues | | 58 419,58 | 579,41 | | | 58 998,99 | | 53 089,33 | 5 909,66 | 10,02 | 15,43 | 43,65 |
| Bolívar | Ene | 3 665,27 | | | | 3 665,27 | 91,32 | 2 896,60 | 677,35 | 18,48 | 10,84 | 45,45 |
| | Feb | 3 451,38 | | | | 3 451,38 | 92,32 | 2 845,27 | 513,79 | 14,89 | 11,86 | 43,31 |
| | Mar | 3 881,60 | | | | 3 881,60 | 92,27 | 2 789,65 | 999,69 | 25,75 | 11,68 | 44,67 |
| | Abr | 3 704,30 | | | | 3 704,30 | 92,65 | 2 984,73 | 626,92 | 16,92 | 11,06 | 46,52 |
| | May | 3 860,33 | | | | 3 860,33 | 92,71 | 2 913,66 | 853,97 | 22,12 | 11,12 | 46,66 |
| | Jun | 3 604,24 | | | | 3 604,24 | 92,90 | 2 906,67 | 604,68 | 16,78 | 11,12 | 45,02 |
| | Jul | 3 683,72 | | | | 3 683,72 | 93,11 | 2 848,63 | 741,98 | 20,14 | 10,94 | 45,27 |
| | Ago | 3 676,04 | | | | 3 676,04 | 92,31 | 2 839,11 | 744,62 | 20,26 | 11,00 | 44,93 |
| | Sep | 3 624,87 | | | | 3 624,87 | 93,45 | 2 933,22 | 598,20 | 16,50 | 11,34 | 44,38 |
| | Oct | 3 647,25 | | | | 3 647,25 | 93,71 | 2 871,39 | 682,15 | 18,70 | 10,99 | 44,61 |
| Nov | 3 506,24 | | | | 3 506,24 | 95,84 | 2 916,70 | 493,70 | 14,08 | 11,01 | 44,24 | |
| Dic | 3 836,23 | | | | 3 836,23 | 97,93 | 2 916,23 | 822,07 | 21,43 | 11,88 | 43,40 | |
| Total Bolívar | | 44 141,48 | | | | 44 141,48 | 1 120,50 | 34 661,85 | 8 359,13 | 18,94 | 11,88 | 42,42 |

**BALANCE MENSUAL DE ENERGÍA, PÉRDIDAS, DEMANDA MÁXIMA Y FACTOR DE CARGA DE EMPRESAS DISTRIBUIDORAS
EN EL AÑO 2001**

| Empresa | Mes | Energía Comprada al MEM (MWh) | Energía Comprada a E.E. Distribuidoras (MWh) | Comprada a Autoprodutores (MWh) | Energía Generada No Incorporada al MEM (MWh) | Energía Disponible (MWh) | Energía Vendida a E.E. Distribuidoras (MWh) | Energía Facturada a Clientes Finales (MWh) | Pérdidas de Energía (MWh) | Pérdidas de Energía (%) | Demanda Máxima (MW) | Factor de Carga (%) |
|-------------------------|-----------|-------------------------------|--|---------------------------------|--|--------------------------|---|--|---------------------------|-------------------------|---------------------|---------------------|
| Centro Sur | Ene | 41 157,15 | 43,60 | | | 41 200,76 | | 36 718,58 | 4 482,18 | 10,88 | 97,14 | 57,01 |
| | Feb | 38 427,05 | -15,85 | | | 38 411,20 | | 34 577,68 | 3 833,52 | 9,98 | 99,17 | 57,64 |
| | Mar | 44 135,91 | -0,00 | | | 44 135,91 | | 38 525,47 | 5 610,44 | 12,71 | 99,84 | 59,42 |
| | Abr | 41 460,43 | 29,13 | | | 41 489,55 | | 36 681,25 | 4 808,30 | 11,59 | 98,19 | 58,69 |
| | May | 44 413,42 | 22,81 | | | 44 436,24 | | 39 709,14 | 4 727,10 | 10,64 | 100,60 | 59,37 |
| | Jun | 41 765,69 | 14,59 | | 7,57 | 41 787,85 | | 38 047,19 | 3 740,66 | 8,95 | 99,55 | 58,30 |
| | Jul | 41 667,01 | - | | | 41 667,01 | | 36 765,45 | 4 901,56 | 11,76 | 97,59 | 57,39 |
| | Ago | 41 725,68 | - | | | 41 725,68 | | 36 904,03 | 4 821,64 | 11,56 | 95,91 | 58,47 |
| | Sep | 40 492,40 | - | | 4,36 | 40 496,76 | | 36 278,98 | 4 217,78 | 10,42 | 99,32 | 56,63 |
| | Oct | 41 927,89 | - | | | 41 927,89 | | 38 167,07 | 3 760,82 | 8,97 | 97,77 | 57,64 |
| Nov | 41 066,39 | - | | | 41 066,39 | | 36 310,42 | 4 755,97 | 11,58 | 100,83 | 56,57 | |
| Dic | 42 669,37 | - | | | 42 669,37 | | 35 276,69 | 7 392,68 | 17,33 | 102,29 | 56,07 | |
| Total Centro Sur | | 500 908,39 | 94,29 | | 11,93 | 501 014,60 | | 443 961,93 | 57 052,66 | 11,39 | 102,29 | 55,91 |
| Cotopaxi | Ene | 12 893,00 | | | 1 494,00 | 14 387,00 | | 11 378,05 | 3 008,95 | 20,91 | 34,71 | 55,71 |
| | Feb | 12 490,00 | | | 1 455,00 | 13 945,00 | | 11 799,80 | 2 145,20 | 15,38 | 34,73 | 59,75 |
| | Mar | 14 015,00 | | | 1 606,00 | 15 621,00 | | 12 824,63 | 2 796,37 | 17,90 | 36,99 | 56,76 |
| | Abr | 13 486,00 | | | 1 483,00 | 14 969,00 | | 12 634,39 | 2 334,61 | 15,60 | 37,60 | 55,29 |
| | May | 12 576,00 | | | 1 632,00 | 14 208,00 | | 11 280,52 | 2 927,48 | 20,60 | 36,42 | 52,43 |
| | Jun | 12 566,00 | | | 1 304,00 | 13 870,00 | | 11 250,82 | 2 619,18 | 18,88 | 36,98 | 52,09 |
| | Jul | 12 830,00 | | | 1 532,00 | 14 362,00 | | 11 348,70 | 3 013,30 | 20,98 | 37,92 | 50,91 |
| | Ago | 12 526,00 | | | 1 467,00 | 13 993,00 | | 11 415,98 | 2 577,03 | 18,42 | 36,20 | 51,96 |
| | Sep | 12 292,00 | | | 1 565,00 | 13 857,00 | | 11 253,20 | 2 603,80 | 18,79 | 36,36 | 52,93 |
| | Oct | 14 302,00 | | | 1 415,00 | 15 717,00 | | 12 707,33 | 3 009,67 | 19,15 | 38,28 | 55,19 |
| Nov | 11 695,00 | | | 1 166,00 | 12 861,00 | | 11 491,23 | 1 369,77 | 10,65 | 36,14 | 49,43 | |
| Dic | 12 937,00 | | | 880,00 | 13 817,00 | | 11 640,57 | 2 176,43 | 15,75 | 35,02 | 53,03 | |
| Total Cotopaxi | | 154 608,00 | | | 16 999,00 | 171 607,00 | | 141 025,21 | 30 581,79 | 17,82 | 38,28 | 51,18 |
| El Oro | Ene | 33 211,35 | | | 62,23 | 33 273,58 | | 23 904,26 | 9 369,32 | 28,16 | 70,79 | 63,17 |
| | Feb | 30 578,73 | | | 68,06 | 30 646,79 | | 24 705,73 | 5 941,05 | 19,39 | 72,12 | 63,24 |
| | Mar | 33 557,63 | | | 109,99 | 33 667,62 | | 23 563,28 | 10 104,34 | 30,01 | 70,66 | 64,05 |
| | Abr | 32 931,77 | | | 48,53 | 32 980,30 | | 24 499,05 | 8 481,24 | 25,72 | 71,81 | 63,79 |
| | May | 33 570,33 | | | 33,29 | 33 603,62 | | 25 134,21 | 8 469,41 | 25,20 | 72,29 | 62,48 |
| | Jun | 29 665,30 | | | 29,05 | 29 694,35 | | 24 107,46 | 5 586,90 | 18,81 | 66,97 | 61,58 |
| | Jul | 30 540,87 | | | 21,34 | 30 562,21 | | 22 311,40 | 8 250,81 | 27,00 | 66,32 | 61,94 |
| | Ago | 30 604,78 | | | 63,56 | 30 668,33 | | 22 037,86 | 8 630,48 | 28,14 | 66,40 | 62,08 |
| | Sep | 29 855,47 | | | 96,73 | 29 952,20 | | 23 164,94 | 6 787,26 | 22,66 | 68,56 | 60,68 |
| | Oct | 30 178,97 | | | 15,59 | 30 194,56 | | 22 319,03 | 7 875,52 | 26,08 | 66,96 | 60,61 |
| Nov | 30 019,08 | | | 12,51 | 30 031,59 | | 21 967,33 | 8 064,27 | 26,85 | 67,88 | 61,45 | |
| Dic | 32 740,72 | | | 16,24 | 32 756,96 | | 23 247,73 | 9 509,23 | 29,03 | 70,56 | 62,40 | |
| Total El Oro | | 377 454,98 | | | 577,12 | 378 032,11 | | 280 962,28 | 97 069,82 | 25,68 | 72,29 | 59,70 |

**BALANCE MENSUAL DE ENERGÍA, PÉRDIDAS, DEMANDA MÁXIMA Y FACTOR DE CARGA DE EMPRESAS DISTRIBUIDORAS
EN EL AÑO 2001**

| Empresa | Mes | Energía Comprada al MEM (MWh) | Energía Comprada a E.E. Distribuidoras (MWh) | Comprada a Autoprodutores (MWh) | Energía Generada No Incorporada al MEM (MWh) | Energía Disponible (MWh) | Energía Vendida a E.E. Distribuidoras (MWh) | Energía Facturada a Clientes Finales (MWh) | Pérdidas de Energía (MWh) | Pérdidas de Energía (%) | Demanda Máxima (MW) | Factor de Carga (%) |
|-------------------------|-----|-------------------------------|--|---------------------------------|--|--------------------------|---|--|---------------------------|-------------------------|---------------------|---------------------|
| Emelec | Ene | 263 354,36 | | | | 263 354,36 | | 192 083,05 | 71 271,31 | 27,06 | 516,50 | 68,53 |
| | Feb | 237 429,55 | | | | 237 429,55 | | 188 872,82 | 48 556,74 | 20,45 | 502,06 | 70,37 |
| | Mar | 271 945,60 | | | | 271 945,60 | | 196 092,25 | 75 853,35 | 27,89 | 508,91 | 71,82 |
| | Abr | 262 598,14 | | | | 262 598,14 | | 194 804,26 | 67 793,88 | 25,82 | 524,70 | 69,51 |
| | May | 263 301,40 | | | | 263 301,40 | | 201 007,87 | 62 293,52 | 23,66 | 523,97 | 67,54 |
| | Jun | 236 894,42 | | | | 236 894,42 | | 190 997,71 | 45 896,71 | 19,37 | 493,02 | 66,74 |
| | Jul | 238 414,98 | | | | 238 414,98 | | 182 829,12 | 55 585,86 | 23,31 | 475,33 | 67,42 |
| | Ago | 241 287,10 | | | | 241 287,10 | | 178 581,00 | 62 706,10 | 25,99 | 478,13 | 67,83 |
| | Sep | 235 296,88 | | | | 235 296,88 | | 176 439,61 | 58 857,27 | 25,01 | 489,82 | 66,72 |
| | Oct | 242 751,35 | | | | 242 751,35 | | 184 261,32 | 58 490,03 | 24,09 | 484,82 | 67,30 |
| | Nov | 242 458,30 | | | | 242 458,30 | | 175 419,93 | 67 038,37 | 27,65 | 503,94 | 66,82 |
| | Dic | 258 751,42 | | | | 258 751,42 | | 185 321,94 | 73 429,48 | 28,38 | 525,82 | 66,14 |
| Total Emelec | | 2 994 483,49 | | | | 2 994 483,49 | | 2 246 710,88 | 747 772,60 | 24,97 | 525,82 | 65,01 |
| Esmeraldas | Ene | 21 861,00 | 61,94 | - | 8,00 | 21 930,94 | - | 15 664,17 | 6 266,77 | 28,58 | 46,88 | 62,88 |
| | Feb | 19 957,00 | 61,94 | - | 8,00 | 20 026,94 | - | 15 434,34 | 4 592,60 | 22,93 | 44,93 | 66,33 |
| | Mar | 22 286,00 | 61,94 | - | 19,20 | 22 367,14 | - | 16 017,08 | 6 350,06 | 28,39 | 44,57 | 67,46 |
| | Abr | 21 504,00 | 61,94 | - | 3,20 | 21 569,14 | - | 16 020,77 | 5 548,37 | 25,72 | 46,39 | 64,58 |
| | May | 22 206,00 | 61,94 | - | - | 22 267,94 | - | 16 022,91 | 6 245,03 | 28,04 | 45,66 | 65,55 |
| | Jun | 20 011,00 | 61,94 | - | 4,80 | 20 077,74 | - | 15 128,77 | 4 948,97 | 24,65 | 43,23 | 64,51 |
| | Jul | 21 363,78 | 61,94 | - | 0,70 | 21 426,42 | - | 15 383,04 | 6 043,38 | 28,21 | 43,11 | 66,80 |
| | Ago | 22 625,49 | 61,94 | - | 32,04 | 22 719,47 | - | 16 402,51 | 6 316,96 | 27,80 | 44,57 | 68,52 |
| | Sep | 20 893,75 | 61,94 | - | 49,99 | 21 005,68 | - | 14 960,37 | 6 045,31 | 28,78 | 43,35 | 67,29 |
| | Oct | 21 663,17 | 61,94 | - | 23,11 | 21 748,22 | - | 15 604,47 | 6 143,75 | 28,25 | 44,81 | 65,23 |
| | Nov | 20 924,95 | 61,94 | - | 16,99 | 21 003,88 | - | 15 914,65 | 5 089,23 | 24,23 | 44,57 | 65,46 |
| | Dic | 22 614,65 | 61,94 | - | 43,97 | 22 720,56 | - | 15 970,41 | 6 750,15 | 29,71 | 46,39 | 65,83 |
| Total Esmeraldas | | 257 910,79 | 743,27 | - | 210,00 | 258 864,06 | - | 188 523,49 | 70 340,57 | 27,17 | 46,88 | 63,04 |
| Galápagos | Ene | | | | 1 398,24 | 1 398,24 | | 1 177,38 | 220,87 | 15,80 | 3,78 | 49,73 |
| | Feb | | | | 1 324,73 | 1 324,73 | | 1 287,41 | 37,32 | 2,82 | 3,56 | 55,31 |
| | Mar | | | | 1 486,42 | 1 486,42 | | 1 224,64 | 261,77 | 17,61 | 3,84 | 52,08 |
| | Abr | | | | 1 491,06 | 1 491,06 | | 1 328,49 | 162,56 | 10,90 | 3,36 | 61,58 |
| | May | | | | 1 471,99 | 1 471,99 | | 1 287,03 | 184,96 | 12,57 | 3,53 | 56,06 |
| | Jun | | | | 1 313,89 | 1 313,89 | | 1 267,24 | 46,65 | 3,55 | 3,32 | 55,02 |
| | Jul | | | | 1 296,03 | 1 296,03 | | 1 090,01 | 206,02 | 15,90 | 3,27 | 53,34 |
| | Ago | | | | 1 268,20 | 1 268,20 | | 1 151,87 | 116,32 | 9,17 | 3,65 | 46,73 |
| | Sep | | | | 1 248,30 | 1 248,30 | | 1 172,64 | 75,66 | 6,06 | 3,71 | 46,73 |
| | Oct | | | | 1 282,03 | 1 282,03 | | 1 087,84 | 194,19 | 15,15 | 3,37 | 51,12 |
| | Nov | | | | 1 291,04 | 1 291,04 | | 1 200,32 | 90,73 | 7,03 | 3,06 | 58,54 |
| | Dic | | | | 1 419,60 | 1 419,60 | | 1 167,98 | 251,62 | 17,72 | 3,85 | 49,55 |
| Total Galápagos | | | | | 16 291,52 | 16 291,52 | | 14 442,85 | 1 848,67 | 11,35 | 3,85 | 48,29 |

**BALANCE MENSUAL DE ENERGÍA, PÉRDIDAS, DEMANDA MÁXIMA Y FACTOR DE CARGA DE EMPRESAS DISTRIBUIDORAS
EN EL AÑO 2001**

| Empresa | Mes | Energía Comprada al MEM (MWh) | Energía Comprada a E.E. Distribuidoras (MWh) | Comprada a Autoprodutores (MWh) | Energía Generada No Incorporada al MEM (MWh) | Energía Disponible (MWh) | Energía Vendida a E.E. Distribuidoras (MWh) | Energía Facturada a Clientes Finales (MWh) | Pérdidas de Energía (MWh) | Pérdidas de Energía (%) | Demanda Máxima (MW) | Factor de Carga (%) |
|------------------------------|-----|-------------------------------|--|---------------------------------|--|--------------------------|---|--|---------------------------|-------------------------|---------------------|---------------------|
| Guayas-Los Ríos | Ene | 64 089,44 | - | | 46,14 | 64 135,57 | 233,19 | 44 210,08 | 19 692,30 | 30,70 | 132,66 | 64,98 |
| | Feb | 59 898,32 | - | | 68,18 | 59 966,50 | 250,86 | 42 288,49 | 17 427,15 | 29,06 | 130,86 | 68,19 |
| | Mar | 67 466,99 | - | | 69,19 | 67 536,18 | 31,08 | 43 200,31 | 24 304,80 | 35,99 | 133,47 | 68,01 |
| | Abr | 66 079,14 | - | | 70,32 | 66 149,46 | 115,50 | 43 520,07 | 22 513,90 | 34,03 | 136,83 | 67,15 |
| | May | 69 176,94 | - | | 72,94 | 69 249,88 | 170,10 | 44 631,16 | 24 448,62 | 35,30 | 136,58 | 68,15 |
| | Jun | 64 655,02 | - | | 77,43 | 64 732,45 | 287,00 | 43 386,11 | 21 059,34 | 32,53 | 133,20 | 67,50 |
| | Jul | 64 584,67 | - | | 72,48 | 64 657,15 | 305,90 | 43 211,21 | 21 140,04 | 32,70 | 131,23 | 66,22 |
| | Ago | 65 122,87 | - | | 78,01 | 65 200,88 | 266,00 | 43 031,70 | 21 903,18 | 33,59 | 131,75 | 66,52 |
| | Sep | 64 369,01 | - | | 73,08 | 64 442,09 | 270,00 | 42 990,87 | 21 181,22 | 32,87 | 134,07 | 66,76 |
| | Oct | 65 089,82 | - | | 75,74 | 65 165,56 | 299,60 | 41 562,93 | 23 303,02 | 35,76 | 132,29 | 66,21 |
| | Nov | 63 651,63 | - | | 71,65 | 63 723,28 | 289,10 | 44 761,22 | 18 672,96 | 29,30 | 131,07 | 67,53 |
| | Dic | 56 842,26 | - | | 72,35 | 56 914,62 | 289,10 | 30 150,58 | 26 474,94 | 46,52 | 134,08 | 57,05 |
| Total Guayas-Los Ríos | | 771 026,10 | - | | 847,52 | 771 873,62 | 2 807,43 | 506 944,72 | 262 121,47 | 33,96 | 136,83 | 64,40 |
| Los Ríos | Ene | 16 259,83 | 350,00 | | | 16 609,83 | | 11 860,49 | 4 749,34 | 28,59 | 35,40 | 63,06 |
| | Feb | 13 372,17 | 313,89 | | | 13 686,05 | | 11 520,09 | 2 165,96 | 15,83 | 36,07 | 56,46 |
| | Mar | 15 082,69 | 328,01 | | | 15 410,71 | | 10 971,63 | 4 439,08 | 28,81 | 36,27 | 57,10 |
| | Abr | 15 358,95 | 308,14 | | | 15 667,09 | | 11 498,43 | 4 168,66 | 26,61 | 35,71 | 60,94 |
| | May | 17 271,60 | 245,71 | | | 17 517,30 | | 13 079,83 | 4 437,47 | 25,33 | 39,08 | 60,25 |
| | Jun | 15 881,67 | 292,82 | | | 16 174,50 | | 10 791,77 | 5 382,73 | 33,28 | 38,00 | 59,11 |
| | Jul | 15 033,60 | 380,11 | | | 15 413,72 | | 10 994,78 | 4 418,94 | 28,67 | 33,48 | 61,88 |
| | Ago | 15 154,98 | 360,12 | | | 15 515,10 | | 11 545,59 | 3 969,51 | 25,58 | 34,07 | 61,21 |
| | Sep | 15 053,04 | 363,81 | | | 15 416,84 | | 13 569,36 | 1 847,48 | 11,98 | 36,20 | 59,15 |
| | Oct | 15 500,31 | 406,44 | | | 15 906,76 | | 10 706,05 | 5 200,71 | 32,69 | 36,55 | 58,50 |
| | Nov | 15 382,02 | 394,16 | | | 15 776,18 | | 10 204,19 | 5 571,99 | 35,32 | 35,52 | 61,69 |
| | Dic | 15 855,89 | 392,64 | | | 16 248,53 | | 11 714,92 | 4 533,61 | 27,90 | 36,04 | 60,60 |
| Total Los Ríos | | 185 206,75 | 4 135,85 | | | 189 342,60 | | 138 457,12 | 50 885,48 | 26,87 | 39,08 | 55,31 |
| Manabí | Ene | 59 036,32 | | | | 59 036,32 | 53,86 | 39 857,94 | 19 124,52 | 32,39 | 129,36 | 61,34 |
| | Feb | 54 901,91 | | | | 54 901,91 | 53,86 | 40 532,29 | 14 315,76 | 26,08 | 126,04 | 64,82 |
| | Mar | 60 919,56 | | | | 60 919,56 | 53,86 | 42 706,55 | 18 159,14 | 29,81 | 127,32 | 64,31 |
| | Abr | 59 581,96 | | | | 59 581,96 | 53,86 | 41 926,30 | 17 601,80 | 29,54 | 126,72 | 65,30 |
| | May | 60 133,56 | | | | 60 133,56 | 53,86 | 43 001,98 | 17 077,72 | 28,40 | 125,96 | 64,17 |
| | Jun | 55 969,92 | | | | 55 969,92 | 61,94 | 44 142,83 | 11 765,15 | 21,02 | 122,24 | 63,59 |
| | Jul | 58 213,73 | | | | 58 213,73 | 61,94 | 43 358,44 | 14 793,35 | 25,41 | 126,40 | 61,90 |
| | Ago | 59 006,66 | | | | 59 006,66 | 61,94 | 41 156,73 | 17 787,99 | 30,15 | 127,06 | 62,42 |
| | Sep | 57 030,50 | | | | 57 030,50 | 61,94 | 42 189,44 | 14 779,12 | 25,91 | 129,80 | 61,02 |
| | Oct | 56 936,98 | | | | 56 936,98 | 61,94 | 42 909,18 | 13 965,86 | 24,53 | 124,32 | 61,56 |
| | Nov | 54 434,11 | | | | 54 434,11 | 61,94 | 41 391,60 | 12 980,57 | 23,85 | 125,04 | 60,46 |
| | Dic | 60 933,04 | | | | 60 933,04 | 61,94 | 41 144,13 | 19 726,97 | 32,37 | 129,88 | 63,06 |
| Total Manabí | | 697 098,24 | | | | 697 098,24 | 702,88 | 504 317,42 | 192 077,94 | 27,55 | 129,88 | 61,27 |

**BALANCE MENSUAL DE ENERGÍA, PÉRDIDAS, DEMANDA MÁXIMA Y FACTOR DE CARGA DE EMPRESAS DISTRIBUIDORAS
EN EL AÑO 2001**

| Empresa | Mes | Energía Comprada al MEM (MWh) | Energía Comprada a E.E. Distribuidoras (MWh) | Comprada a Autoprodutores (MWh) | Energía Generada No Incorporada al MEM (MWh) | Energía Disponible (MWh) | Energía Vendida a E.E. Distribuidoras (MWh) | Energía Facturada a Clientes Finales (MWh) | Pérdidas de Energía (MWh) | Pérdidas de Energía (%) | Demanda Máxima (MW) | Factor de Carga (%) |
|----------------------|------------|-------------------------------|--|---------------------------------|--|--------------------------|---|--|---------------------------|-------------------------|---------------------|---------------------|
| Milagro | Ene | 27 495,97 | | | | 27 495,97 | - | 19 282,53 | 8 213,44 | 29,87 | 56,80 | 65,07 |
| | Feb | 25 542,18 | | | - | 25 542,18 | | 18 582,07 | 6 960,11 | 27,25 | 55,80 | 68,12 |
| | Mar | 23 652,84 | | | - | 23 652,84 | | 17 878,88 | 5 773,96 | 24,41 | 54,80 | 58,01 |
| | Abr | 23 256,52 | | | - | 23 256,52 | | 13 352,00 | 9 904,52 | 42,59 | 59,00 | 54,75 |
| | May | 24 087,30 | | | - | 24 087,30 | | 12 620,76 | 11 466,54 | 47,60 | 56,70 | 57,10 |
| | Jun | 22 871,18 | | | - | 22 871,18 | | 13 764,84 | 9 106,34 | 39,82 | 57,40 | 55,34 |
| | Jul | 23 952,57 | | | | 23 952,57 | | 12 723,74 | 11 228,84 | 46,88 | 54,60 | 58,96 |
| | Ago | 24 328,40 | | | | 24 328,40 | | 13 331,99 | 10 996,41 | 45,20 | 55,10 | 59,35 |
| | Sep | 23 706,23 | | | | 23 706,23 | | 13 699,72 | 10 006,51 | 42,21 | 56,30 | 58,48 |
| | Oct | 24 330,60 | | | | 24 330,60 | | 13 191,12 | 11 139,48 | 45,78 | 55,00 | 59,46 |
| | Nov | 24 499,01 | | | | 24 499,01 | | 13 609,57 | 10 889,44 | 44,45 | 57,00 | 59,70 |
| Dic | 26 131,27 | | | | 26 131,27 | | 13 664,94 | 12 466,34 | 47,71 | 58,90 | 59,63 | |
| Total Milagro | | 293 854,06 | | | - | 293 854,06 | - | 175 702,15 | 118 151,91 | 40,21 | 59,00 | 56,86 |
| Norte | Ene | 25 077,95 | 57,72 | 89,70 | 12,70 | 25 238,07 | | 20 565,03 | 4 673,04 | 18,52 | 63,72 | 53,24 |
| | Feb | 22 969,31 | 62,05 | 143,52 | 19,58 | 23 194,46 | | 19 149,08 | 4 045,37 | 17,44 | 63,40 | 54,44 |
| | Mar | 25 275,98 | 69,33 | 139,90 | 8,64 | 25 493,85 | | 20 975,35 | 4 518,50 | 17,72 | 62,42 | 54,90 |
| | Abr | 23 932,57 | 62,08 | 243,99 | 17,98 | 24 256,62 | | 19 859,05 | 4 397,56 | 18,13 | 64,02 | 52,62 |
| | May | 25 510,55 | 73,35 | 213,23 | 17,12 | 25 814,25 | | 21 638,21 | 4 176,04 | 16,18 | 63,30 | 54,81 |
| | Jun | 24 589,93 | 60,27 | 248,82 | 7,36 | 24 906,37 | | 21 480,44 | 3 425,94 | 13,76 | 61,76 | 56,01 |
| | Jul | 25 692,06 | 7,67 | 269,03 | 15,56 | 25 984,32 | | 22 118,37 | 3 865,95 | 14,88 | 64,80 | 53,90 |
| | Ago | 25 281,41 | | 148,48 | 25,21 | 25 455,10 | | 20 303,62 | 5 151,48 | 20,24 | 63,30 | 54,05 |
| | Sep | 24 427,83 | | 261,31 | 25,21 | 24 714,34 | | 20 067,56 | 4 646,78 | 18,80 | 62,60 | 54,83 |
| | Oct | 25 159,63 | | 92,70 | 24,96 | 25 277,29 | | 21 128,22 | 4 149,06 | 16,41 | 62,40 | 54,45 |
| | Nov | 23 987,64 | | 147,53 | 18,48 | 24 153,65 | | 19 897,60 | 4 256,05 | 17,62 | 60,40 | 55,54 |
| Dic | 25 799,61 | | 210,28 | 6,24 | 26 016,13 | | 21 214,37 | 4 801,76 | 18,46 | 62,30 | 56,13 | |
| Total Norte | | 297 704,45 | 392,46 | 2 208,49 | 199,04 | 300 504,44 | | 248 396,90 | 52 107,54 | 17,34 | 64,80 | 52,94 |
| Quito | Ene | 195 470,32 | | 11 257,22 | | 206 727,54 | | 172 908,99 | 33 818,56 | 16,36 | 444,60 | 62,50 |
| | Feb | 176 825,51 | | 10 378,75 | | 187 204,25 | | 156 916,48 | 30 287,78 | 16,18 | 447,17 | 62,30 |
| | Mar | 206 537,98 | | 7 109,75 | | 213 647,73 | | 179 507,03 | 34 140,69 | 15,98 | 451,17 | 63,65 |
| | Abr | 188 532,51 | | 12 256,00 | | 200 788,52 | | 169 031,87 | 31 756,64 | 15,82 | 456,46 | 61,09 |
| | May | 199 321,41 | | 11 353,07 | | 210 674,48 | | 177 699,92 | 32 974,56 | 15,65 | 451,42 | 62,73 |
| | Jun | 191 767,26 | | 12 650,07 | | 204 417,33 | | 172 585,48 | 31 831,85 | 15,57 | 454,39 | 62,48 |
| | Jul | 208 185,63 | | 1 633,48 | | 209 819,11 | | 177 207,13 | 32 611,97 | 15,54 | 450,19 | 62,64 |
| | Ago | 203 131,93 | | 2 246,24 | | 205 378,17 | | 173 560,37 | 31 817,80 | 15,49 | 441,53 | 62,52 |
| | Sep | 202 096,60 | | 862,32 | | 202 958,93 | | 171 618,01 | 31 340,92 | 15,44 | 460,67 | 61,19 |
| | Oct | 210 710,22 | | 774,66 | | 211 484,88 | | 176 780,21 | 34 704,67 | 16,41 | 455,05 | 62,47 |
| | Nov | 203 280,69 | | 815,50 | | 204 096,19 | | 169 022,26 | 35 073,93 | 17,19 | 456,20 | 62,14 |
| Dic | 204 152,49 | | 1 004,73 | | 205 157,22 | | 168 516,14 | 36 641,08 | 17,86 | 475,11 | 58,04 | |
| Total Quito | | 2 390 012,56 | | 72 341,79 | | 2 462 354,35 | | 2 065 353,90 | 397 000,45 | 16,12 | 475,11 | 59,16 |

**BALANCE MENSUAL DE ENERGÍA, PÉRDIDAS, DEMANDA MÁXIMA Y FACTOR DE CARGA DE EMPRESAS DISTRIBUIDORAS
EN EL AÑO 2001**

| Empresa | Mes | Energía Comprada al MEM (MWh) | Energía Comprada a E.E. Distribuidoras (MWh) | Comprada a Autoprodutores (MWh) | Energía Generada No Incorporada al MEM (MWh) | Energía Disponible (MWh) | Energía Vendida a E.E. Distribuidoras (MWh) | Energía Facturada a Clientes Finales (MWh) | Pérdidas de Energía (MWh) | Pérdidas de Energía (%) | Demanda Máxima (MW) | Factor de Carga (%) |
|---------------------------|-----------|-------------------------------|--|---------------------------------|--|--------------------------|---|--|---------------------------|-------------------------|---------------------|---------------------|
| Riobamba | Ene | 14 884,81 | 13,21 | | 223,40 | 15 121,41 | | 12 938,24 | 2 183,18 | 14,44 | 37,78 | 53,80 |
| | Feb | 13 946,72 | 13,06 | | 194,70 | 14 154,47 | | 11 791,82 | 2 362,65 | 16,69 | 38,86 | 54,20 |
| | Mar | 15 192,13 | 14,57 | | 223,20 | 15 429,90 | | 11 961,74 | 3 468,16 | 22,48 | 39,26 | 52,83 |
| | Abr | 14 178,59 | 11,51 | | 216,00 | 14 406,10 | | 11 964,44 | 2 441,67 | 16,95 | 39,19 | 51,06 |
| | May | 15 255,81 | 12,55 | | 224,20 | 15 492,56 | | 11 896,00 | 3 596,56 | 23,21 | 38,85 | 53,60 |
| | Jun | 14 464,48 | 11,53 | | 170,10 | 14 646,11 | | 12 511,08 | 2 135,03 | 14,58 | 39,29 | 51,77 |
| | Jul | 14 894,32 | 12,74 | | 214,70 | 15 121,76 | | 12 187,80 | 2 933,96 | 19,40 | 38,80 | 52,38 |
| | Ago | 14 509,68 | 12,41 | | 195,68 | 14 717,77 | | 11 621,75 | 3 096,02 | 21,04 | 38,81 | 50,97 |
| | Sep | 14 476,54 | 12,77 | | 216,86 | 14 706,17 | | 12 155,14 | 2 551,03 | 17,35 | 39,09 | 52,25 |
| | Oct | 14 887,74 | 13,85 | | 93,08 | 14 994,67 | | 12 202,64 | 2 792,04 | 18,62 | 38,78 | 51,97 |
| Nov | 13 841,82 | 13,51 | | - | 13 855,33 | | 12 455,10 | 1 400,24 | 10,11 | 36,68 | 52,46 | |
| Dic | 14 676,96 | 13,55 | | - | 14 690,51 | | 11 187,35 | 3 503,16 | 23,85 | 39,64 | 49,81 | |
| Total Riobamba | | 175 209,60 | 155,25 | | 1 971,92 | 177 336,77 | | 144 873,08 | 32 463,69 | 18,31 | 39,64 | 51,07 |
| Sta. Elena | Ene | 23 275,55 | | | | 23 275,55 | | 16 863,19 | 6 412,36 | 27,55 | 48,66 | 64,29 |
| | Feb | 23 441,35 | | | | 23 441,35 | | 18 187,11 | 5 254,24 | 22,41 | 56,17 | 62,11 |
| | Mar | 24 900,05 | | | | 24 900,05 | | 18 558,25 | 6 341,80 | 25,47 | 53,82 | 62,19 |
| | Abr | 22 382,95 | | | | 22 382,95 | | 16 357,23 | 6 025,72 | 26,92 | 53,05 | 58,60 |
| | May | 20 833,56 | | | | 20 833,56 | | 14 853,44 | 5 980,12 | 28,70 | 45,28 | 61,84 |
| | Jun | 18 437,71 | | | | 18 437,71 | | 13 565,34 | 4 872,37 | 26,43 | 41,96 | 61,03 |
| | Jul | 19 391,11 | | | | 19 391,11 | | 13 626,53 | 5 764,58 | 29,73 | 41,25 | 63,18 |
| | Ago | 19 206,23 | | | | 19 206,23 | | 13 549,73 | 5 656,50 | 29,45 | 42,10 | 61,32 |
| | Sep | 19 150,64 | | | | 19 150,64 | | 13 690,97 | 5 459,66 | 28,51 | 41,32 | 64,37 |
| | Oct | 18 684,65 | | | | 18 684,65 | | 15 474,05 | 3 210,61 | 17,18 | 38,64 | 64,99 |
| Nov | 18 371,66 | | | | 18 371,66 | | 14 211,95 | 4 159,71 | 22,64 | 41,34 | 61,72 | |
| Dic | 21 284,18 | | | | 21 284,18 | | 16 020,76 | 5 263,42 | 24,73 | 53,10 | 53,87 | |
| Total Sta. Elena | | 249 359,64 | | | | 249 359,64 | | 184 958,54 | 64 401,10 | 25,83 | 56,17 | 50,68 |
| Sto. Domingo | Ene | 18 442,87 | | | | 18 442,87 | | 13 328,49 | 5 114,38 | 27,73 | 44,40 | 55,83 |
| | Feb | 16 878,40 | | | | 16 878,40 | | 13 672,78 | 3 205,63 | 18,99 | 44,40 | 56,57 |
| | Mar | 19 076,14 | | | | 19 076,14 | | 12 489,54 | 6 586,60 | 34,53 | 44,68 | 57,39 |
| | Abr | 18 731,13 | | | | 18 731,13 | | 13 961,02 | 4 770,11 | 25,47 | 45,80 | 56,80 |
| | May | 19 851,78 | | | | 19 851,78 | | 15 032,59 | 4 819,19 | 24,28 | 46,40 | 57,51 |
| | Jun | 19 117,03 | | | | 19 117,03 | | 15 672,26 | 3 444,77 | 18,02 | 46,28 | 57,37 |
| | Jul | 19 702,77 | | | | 19 702,77 | | 14 359,25 | 5 343,52 | 27,12 | 46,52 | 56,93 |
| | Ago | 20 129,26 | | | | 20 129,26 | | 15 147,25 | 4 982,01 | 24,75 | 47,04 | 57,52 |
| | Sep | 19 158,64 | | | | 19 158,64 | | 14 786,24 | 4 372,40 | 22,82 | 47,12 | 56,47 |
| | Oct | 19 717,78 | | | | 19 717,78 | | 14 631,36 | 5 086,42 | 25,80 | 45,88 | 57,76 |
| Nov | 18 749,45 | | | | 18 749,45 | | 15 308,26 | 3 441,19 | 18,35 | 46,64 | 55,83 | |
| Dic | 19 952,60 | | | | 19 952,60 | | 14 107,29 | 5 845,31 | 29,30 | 47,40 | 56,58 | |
| Total Sto. Domingo | | 229 507,85 | | | | 229 507,85 | | 172 496,33 | 57 011,53 | 24,84 | 47,40 | 55,27 |

**BALANCE MENSUAL DE ENERGÍA, PÉRDIDAS, DEMANDA MÁXIMA Y FACTOR DE CARGA DE EMPRESAS DISTRIBUIDORAS
EN EL AÑO 2001**

| Empresa | Mes | Energía Comprada al MEM (MWh) | Energía Comprada a E.E. Distribuidoras (MWh) | Comprada a Autoproductores (MWh) | Energía Generada No Incorporada al MEM (MWh) | Energía Disponible (MWh) | Energía Vendida a E.E. Distribuidoras (MWh) | Energía Facturada a Clientes Finales (MWh) | Pérdidas de Energía (MWh) | Pérdidas de Energía (%) | Demanda Máxima (MW) | Factor de Carga (%) |
|------------------------|-----------|-------------------------------|--|----------------------------------|--|--------------------------|---|--|---------------------------|-------------------------|---------------------|---------------------|
| Sucumbíos | Ene | | | | 5 135,67 | 5 135,67 | | 3 370,95 | 1 764,72 | 34,36 | 13,98 | 49,38 |
| | Feb | | | | 4 015,80 | 4 015,80 | | 3 152,92 | 862,88 | 21,49 | 13,58 | 44,01 |
| | Mar | | | | 4 553,74 | 4 553,74 | | 2 988,28 | 1 565,46 | 34,38 | 13,85 | 44,19 |
| | Abr | | | | 4 183,58 | 4 183,58 | | 2 853,34 | 1 330,24 | 31,80 | 14,31 | 40,60 |
| | May | | | | 4 496,72 | 4 496,72 | | 2 962,46 | 1 534,26 | 34,12 | 14,58 | 41,45 |
| | Jun | | | | 4 480,44 | 4 480,44 | | 3 076,07 | 1 404,37 | 31,34 | 15,34 | 40,57 |
| | Jul | | | | 4 694,27 | 4 694,27 | | 3 115,29 | 1 578,98 | 33,64 | 15,08 | 41,84 |
| | Ago | | 497,67 | | 4 374,77 | 4 872,44 | | 3 250,04 | 1 622,40 | 33,30 | 14,98 | 43,72 |
| | Sep | | 617,61 | | 4 767,79 | 5 385,40 | | 3 525,30 | 1 860,10 | 34,54 | 15,41 | 48,54 |
| | Oct | | 585,04 | | 4 710,38 | 5 295,42 | | 3 666,98 | 1 628,44 | 30,75 | 16,25 | 43,80 |
| | Nov | | 649,40 | | 4 772,02 | 5 421,42 | | 3 668,77 | 1 752,65 | 32,33 | 15,65 | 48,11 |
| Dic | | 182,75 | | 5 074,95 | 5 257,70 | | 3 364,80 | 1 892,90 | 36,00 | 15,14 | 46,68 | |
| Total Sucumbíos | | | 2 532,47 | | 55 260,13 | 57 792,60 | | 38 995,20 | 18 797,40 | 32,53 | 16,25 | 40,60 |
| Sur | Ene | 13 068,48 | - | - | - | 13 068,48 | 5,15 | 11 400,62 | 1 662,70 | 12,72 | 34,28 | 51,24 |
| | Feb | 11 790,01 | | | | 11 790,01 | 4,44 | 10 091,23 | 1 694,34 | 14,37 | 34,28 | 51,18 |
| | Mar | 13 020,22 | | | | 13 020,22 | 4,42 | 10 169,42 | 2 846,38 | 21,86 | 34,80 | 50,29 |
| | Abr | 12 564,91 | | | | 12 564,91 | 6,72 | 10 977,48 | 1 580,71 | 12,58 | 34,40 | 50,73 |
| | May | 13 497,04 | | | | 13 497,04 | 7,07 | 10 969,18 | 2 520,79 | 18,68 | 35,40 | 51,25 |
| | Jun | 12 862,51 | | | | 12 862,51 | 7,03 | 10 545,64 | 2 309,85 | 17,96 | 35,12 | 50,87 |
| | Jul | 13 397,63 | | | | 13 397,63 | 7,24 | 11 153,61 | 2 236,77 | 16,70 | 34,84 | 51,69 |
| | Ago | 13 388,13 | | | | 13 388,13 | 6,41 | 11 086,99 | 2 294,73 | 17,14 | 35,18 | 51,15 |
| | Sep | 13 266,16 | | | | 13 266,16 | 7,11 | 11 351,90 | 1 907,15 | 14,38 | 36,28 | 50,79 |
| | Oct | 13 208,00 | | | | 13 208,00 | 6,82 | 11 283,90 | 1 917,27 | 14,52 | 34,87 | 50,91 |
| | Nov | 12 090,60 | | | | 12 090,60 | 6,98 | 11 456,71 | 626,91 | 5,19 | 32,82 | 51,17 |
| Dic | 13 067,57 | | | | 13 067,57 | 6,72 | 11 271,28 | 1 789,57 | 13,69 | 34,44 | 51,00 | |
| Total Sur | | 155 221,25 | - | - | - | 155 221,25 | 76,11 | 131 757,96 | 23 387,19 | 15,07 | 36,28 | 48,84 |

**ESTADÍSTICA DEL SECTOR ELÉCTRICO
ECUATORIANO**

AÑO 2001

**Pérdidas de Energía en las
Empresas Distribuidoras en las
diferentes etapas funcionales**

CAPITULO 5

PÉRDIDAS MENSUALES DE ENERGÍA DE EMPRESA DISTRIBUIDORA EN EL AÑO 2001

| Mes | Disponible (MWh) | Técnicas (MWh) | Pérdidas Técnicas (%) | Pérdidas No Técnicas (MWh) | Pérdidas No Técnicas (%) | Pérdidas Totales (MWh) | Pérdidas Totales (%) |
|--------------|----------------------|-------------------|-----------------------|----------------------------|--------------------------|------------------------|----------------------|
| Ene | 880 254,08 | 86 789,88 | 9,86 | 119 531,83 | 13,58 | 206 321,71 | 23,44 |
| Feb | 804 745,18 | 76 470,18 | 9,50 | 81 278,71 | 10,10 | 157 748,89 | 19,60 |
| Mar | 904 611,29 | 88 586,65 | 9,79 | 129 192,30 | 14,28 | 217 778,95 | 24,07 |
| Abr | 867 620,50 | 83 712,98 | 9,65 | 116 314,37 | 13,41 | 200 027,35 | 23,05 |
| May | 893 312,49 | 84 989,38 | 9,51 | 117 574,63 | 13,16 | 202 564,01 | 22,68 |
| Jun | 833 198,06 | 76 338,06 | 9,16 | 87 308,25 | 10,48 | 163 646,31 | 19,64 |
| Jul | 851 847,46 | 79 754,98 | 9,36 | 109 343,10 | 12,84 | 189 098,08 | 22,20 |
| Ago | 852 202,98 | 82 463,48 | 9,68 | 116 424,08 | 13,66 | 198 887,56 | 23,34 |
| Sep | 834 957,88 | 78 966,77 | 9,46 | 104 178,22 | 12,48 | 183 144,99 | 21,93 |
| Oct | 859 281,93 | 81 390,25 | 9,47 | 110 171,37 | 12,82 | 191 561,62 | 22,29 |
| Nov | 837 474,81 | 80 135,88 | 9,57 | 108 549,00 | 12,96 | 188 684,88 | 22,53 |
| Dic | 873 280,18 | 88 230,02 | 10,10 | 139 494,96 | 15,97 | 227 724,98 | 26,08 |
| Total | 10 292 786,83 | 987 828,51 | 9,60 | 1 339 360,84 | 13,01 | 2 327 189,35 | 22,61 |

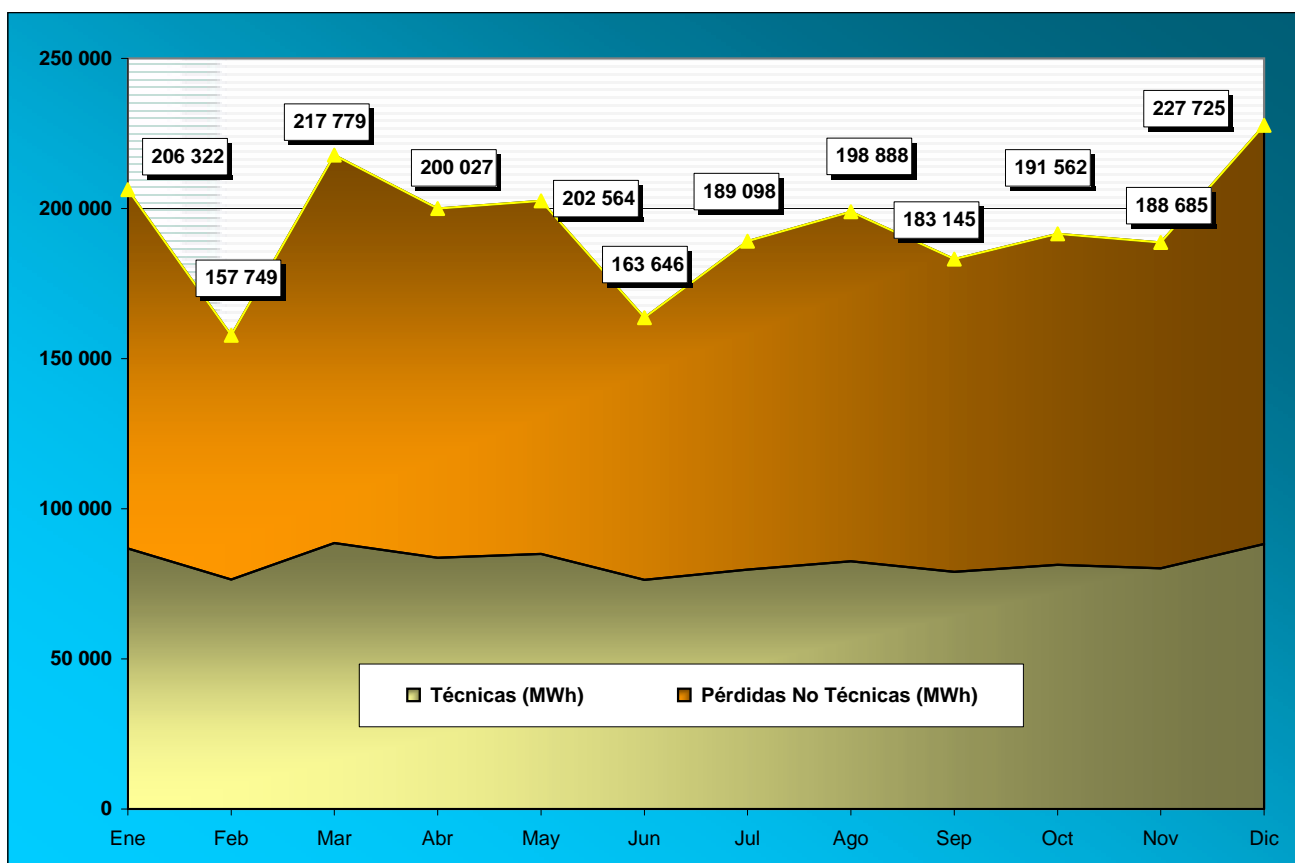

PÉRDIDAS DE ENERGÍA POR EMPRESA DISTRIBUIDORA EN EL AÑO 2001

| Empresa | Disponible (MWh) | Técnicas (MWh) | Pérdidas Técnicas (%) | Pérdidas No Técnicas (MWh) | Pérdidas No Técnicas (%) | Pérdidas Totales (MWh) | Pérdidas Totales (%) |
|-----------------|----------------------|-------------------|-----------------------|----------------------------|--------------------------|------------------------|----------------------|
| Ambato | 285 108,18 | 32 750,27 | 11,49 | 7 098,47 | 2,49 | 39 848,74 | 13,98 |
| Azogues | 58 998,99 | 2 792,97 | 4,73 | 3 116,69 | 5,28 | 5 909,66 | 10,02 |
| Bolívar | 44 141,47 | 5 020,11 | 11,37 | 3 339,01 | 7,56 | 8 359,12 | 18,94 |
| Centro Sur | 501 014,60 | 28 936,15 | 5,78 | 28 116,51 | 5,61 | 57 052,66 | 11,39 |
| Cotopaxi | 171 607,00 | 17 623,98 | 10,27 | 12 957,81 | 7,55 | 30 581,79 | 17,82 |
| El Oro | 378 032,11 | 42 034,39 | 11,12 | 55 035,43 | 14,56 | 97 069,82 | 25,68 |
| Emelec | 2 994 483,49 | 263 271,16 | 8,79 | 484 501,44 | 16,18 | 747 772,60 | 24,97 |
| Esmeraldas | 258 864,06 | 22 450,66 | 8,67 | 47 889,91 | 18,50 | 70 340,57 | 27,17 |
| Galápagos | 16 291,52 | 372,41 | 2,29 | 1 476,26 | 9,06 | 1 848,67 | 11,35 |
| Guayas-Los Ríos | 771 873,62 | 81 895,78 | 10,61 | 180 225,69 | 23,35 | 262 121,47 | 33,96 |
| Los Ríos | 189 342,60 | 24 103,35 | 12,73 | 26 782,13 | 14,14 | 50 885,48 | 26,87 |
| Manabi | 697 098,24 | 102 303,59 | 14,68 | 89 774,35 | 12,88 | 192 077,94 | 27,55 |
| Milagro | 293 854,06 | 33 705,06 | 11,47 | 84 446,85 | 28,74 | 118 151,91 | 40,21 |
| Norte | 300 504,44 | 22 075,04 | 7,35 | 30 032,50 | 9,99 | 52 107,54 | 17,34 |
| Quito | 2 462 354,35 | 226 966,74 | 9,22 | 170 033,71 | 6,91 | 397 000,45 | 16,12 |
| Riobamba | 177 336,77 | 16 147,12 | 9,11 | 16 316,57 | 9,20 | 32 463,69 | 18,31 |
| Sta. Elena | 249 359,64 | 21 324,27 | 8,55 | 43 076,83 | 17,27 | 64 401,10 | 25,83 |
| Sto. Domingo | 229 507,85 | 17 626,20 | 7,68 | 39 385,33 | 17,16 | 57 011,53 | 24,84 |
| Sucumbíos | 57 792,60 | 9 246,80 | 16,00 | 9 550,60 | 16,53 | 18 797,40 | 32,53 |
| Sur | 155 221,25 | 17 182,46 | 11,07 | 6 204,73 | 4,00 | 23 387,19 | 15,07 |
| Total | 10 292 786,83 | 987 828,51 | 9,60 | 1 339 360,84 | 13,01 | 2 327 189,35 | 22,61 |

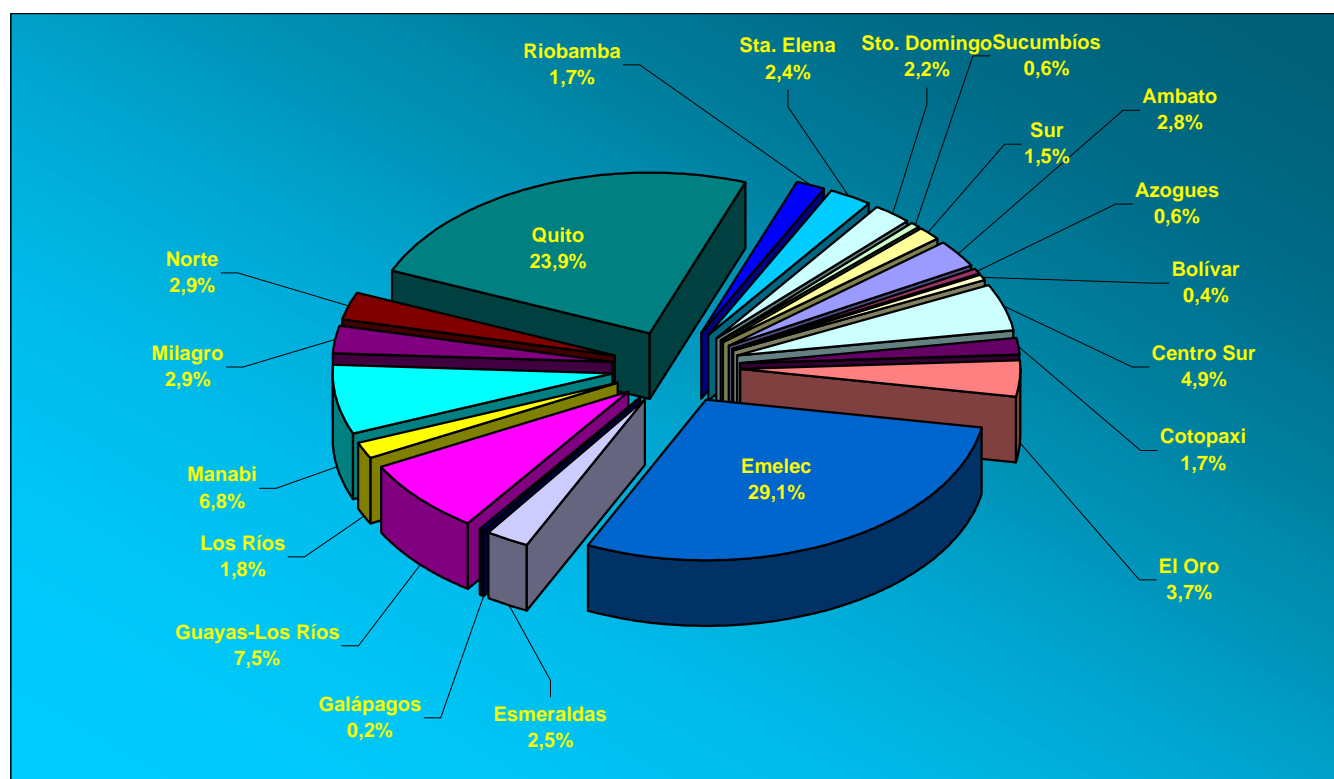

El porcentaje en el gráfico es respecto al total de las pérdidas en MWh

PÉRDIDAS MENSUALES DE ENERGIA POR EMPRESA DISTRIBUIDORA EN EL AÑO 2001

| Empresa | Mes | Disponible (MWh) | Técnicas (MWh) | Pérdidas Técnicas (%) | Pérdidas No Técnicas (MWh) | Pérdidas No Técnicas (%) | Pérdidas Totales (MWh) | Pérdidas Totales (%) |
|-------------------------|-----|-------------------|------------------|-----------------------|----------------------------|--------------------------|------------------------|----------------------|
| Ambato | Ene | 23 415,48 | 2 720,88 | 11,62 | 588,88 | 2,51 | 3 309,76 | 14,13 |
| | Feb | 21 315,02 | 2 626,00 | 12,32 | 566,67 | 2,66 | 3 192,67 | 14,98 |
| | Mar | 23 985,25 | 2 470,48 | 10,30 | 530,21 | 2,21 | 3 000,69 | 12,51 |
| | Abr | 23 192,61 | 2 734,41 | 11,79 | 589,45 | 2,54 | 3 323,86 | 14,33 |
| | May | 24 654,58 | 2 633,12 | 10,68 | 563,65 | 2,29 | 3 196,77 | 12,97 |
| | Jun | 23 621,70 | 2 529,88 | 10,71 | 546,85 | 2,32 | 3 076,73 | 13,02 |
| | Jul | 24 202,85 | 3 202,05 | 13,23 | 720,44 | 2,98 | 3 922,50 | 16,21 |
| | Ago | 24 105,92 | 2 601,02 | 10,79 | 561,92 | 2,33 | 3 162,94 | 13,12 |
| | Sep | 23 621,10 | 2 962,10 | 12,54 | 642,06 | 2,72 | 3 604,16 | 15,26 |
| | Oct | 24 521,29 | 3 055,36 | 12,46 | 658,69 | 2,69 | 3 714,05 | 15,15 |
| | Nov | 23 678,11 | 2 088,41 | 8,82 | 452,81 | 1,91 | 2 541,22 | 10,73 |
| | Dic | 24 794,28 | 3 126,56 | 12,61 | 676,84 | 2,73 | 3 803,40 | 15,34 |
| Total Ambato | | 285 108,18 | 32 750,27 | 11,49 | 7 098,47 | 2,49 | 39 848,74 | 13,98 |
| Azogues | Ene | 3 341,17 | 199,78 | 5,98 | 106,87 | 3,20 | 306,65 | 9,18 |
| | Feb | 3 419,20 | 215,02 | 6,29 | 139,10 | 4,07 | 354,12 | 10,36 |
| | Mar | 3 879,85 | 227,82 | 5,87 | 429,86 | 11,08 | 657,68 | 16,95 |
| | Abr | 3 657,58 | 229,40 | 6,27 | 226,68 | 6,20 | 456,08 | 12,47 |
| | May | 3 859,97 | 236,69 | 6,13 | 397,23 | 10,29 | 633,92 | 16,42 |
| | Jun | 3 718,31 | 231,67 | 6,23 | 156,45 | 4,21 | 388,12 | 10,44 |
| | Jul | 5 884,12 | 228,96 | 3,89 | 286,82 | 4,87 | 515,78 | 8,77 |
| | Ago | 5 561,10 | 231,79 | 4,17 | 301,64 | 5,42 | 533,43 | 9,59 |
| | Sep | 5 919,14 | 242,21 | 4,09 | 160,96 | 2,72 | 403,17 | 6,81 |
| | Oct | 6 489,78 | 250,15 | 3,85 | 343,70 | 5,30 | 593,85 | 9,15 |
| | Nov | 6 407,40 | 248,47 | 3,88 | 167,52 | 2,61 | 415,99 | 6,49 |
| | Dic | 6 861,38 | 251,01 | 3,66 | 399,86 | 5,83 | 650,87 | 9,49 |
| Total Azogues | | 58 998,99 | 2 792,97 | 4,73 | 3 116,69 | 5,28 | 5 909,66 | 10,02 |
| Bolívar | Ene | 3 665,27 | 406,79 | 11,10 | 270,56 | 7,38 | 677,35 | 18,48 |
| | Feb | 3 451,38 | 308,56 | 8,94 | 205,23 | 5,95 | 513,79 | 14,89 |
| | Mar | 3 881,60 | 600,36 | 15,47 | 399,33 | 10,29 | 999,69 | 25,75 |
| | Abr | 3 704,30 | 376,50 | 10,16 | 250,42 | 6,76 | 626,92 | 16,92 |
| | May | 3 860,33 | 512,86 | 13,29 | 341,11 | 8,84 | 853,97 | 22,12 |
| | Jun | 3 604,24 | 363,14 | 10,08 | 241,54 | 6,70 | 604,68 | 16,78 |
| | Jul | 3 683,72 | 445,59 | 12,10 | 296,39 | 8,05 | 741,98 | 20,14 |
| | Ago | 3 676,04 | 447,19 | 12,17 | 297,43 | 8,09 | 744,62 | 20,26 |
| | Sep | 3 624,87 | 359,26 | 9,91 | 238,94 | 6,59 | 598,20 | 16,50 |
| | Oct | 3 647,25 | 409,67 | 11,23 | 272,48 | 7,47 | 682,15 | 18,70 |
| | Nov | 3 506,24 | 296,50 | 8,46 | 197,20 | 5,62 | 493,70 | 14,08 |
| | Dic | 3 836,23 | 493,69 | 12,87 | 328,38 | 8,56 | 822,07 | 21,43 |
| Total Bolívar | | 44 141,47 | 5 020,11 | 11,37 | 3 339,01 | 7,56 | 8 359,12 | 18,94 |
| Centro Sur | Ene | 41 200,76 | 2 312,96 | 5,61 | 2 169,22 | 5,27 | 4 482,18 | 10,88 |
| | Feb | 38 411,20 | 2 224,30 | 5,79 | 1 609,22 | 4,19 | 3 833,52 | 9,98 |
| | Mar | 44 135,91 | 2 539,92 | 5,75 | 3 070,52 | 6,96 | 5 610,44 | 12,71 |
| | Abr | 41 489,55 | 2 412,50 | 5,81 | 2 395,80 | 5,77 | 4 808,30 | 11,59 |
| | May | 44 436,24 | 2 583,07 | 5,81 | 2 144,03 | 4,82 | 4 727,10 | 10,64 |
| | Jun | 41 787,85 | 2 385,98 | 5,71 | 1 354,68 | 3,24 | 3 740,66 | 8,95 |
| | Jul | 41 667,01 | 2 418,25 | 5,80 | 2 483,31 | 5,96 | 4 901,56 | 11,76 |
| | Ago | 41 725,68 | 2 439,42 | 5,85 | 2 382,22 | 5,71 | 4 821,64 | 11,56 |
| | Sep | 40 496,76 | 2 337,08 | 5,77 | 1 880,70 | 4,64 | 4 217,78 | 10,42 |
| | Oct | 41 927,89 | 2 415,20 | 5,76 | 1 345,62 | 3,21 | 3 760,82 | 8,97 |
| | Nov | 41 066,39 | 2 376,27 | 5,79 | 2 379,70 | 5,79 | 4 755,97 | 11,58 |
| | Dic | 42 669,37 | 2 491,20 | 5,84 | 4 901,48 | 11,49 | 7 392,68 | 17,33 |
| Total Centro Sur | | 501 014,60 | 28 936,15 | 5,78 | 28 116,51 | 5,61 | 57 052,66 | 11,39 |

PÉRDIDAS MENSUALES DE ENERGÍA POR EMPRESA DISTRIBUIDORA EN EL AÑO 2001

| Empresa | Mes | Disponible (MWh) | Técnicas (MWh) | Pérdidas Técnicas (%) | Pérdidas No Técnicas (MWh) | Pérdidas No Técnicas (%) | Pérdidas Totales (MWh) | Pérdidas Totales (%) |
|-------------------------|-----|---------------------|-------------------|-----------------------|----------------------------|--------------------------|------------------------|----------------------|
| Cotopaxi | Ene | 14 387,00 | 1 477,54 | 10,27 | 1 531,41 | 10,64 | 3 008,95 | 20,91 |
| | Feb | 13 945,00 | 1 432,16 | 10,27 | 713,04 | 5,11 | 2 145,20 | 15,38 |
| | Mar | 15 621,00 | 1 604,27 | 10,27 | 1 192,10 | 7,63 | 2 796,37 | 17,90 |
| | Abr | 14 969,00 | 1 537,31 | 10,27 | 797,30 | 5,33 | 2 334,61 | 15,60 |
| | May | 14 208,00 | 1 459,17 | 10,27 | 1 468,31 | 10,33 | 2 927,48 | 20,60 |
| | Jun | 13 870,00 | 1 424,44 | 10,27 | 1 194,74 | 8,61 | 2 619,18 | 18,88 |
| | Jul | 14 362,00 | 1 474,97 | 10,27 | 1 538,33 | 10,71 | 3 013,30 | 20,98 |
| | Ago | 13 993,00 | 1 437,08 | 10,27 | 1 139,95 | 8,15 | 2 577,03 | 18,42 |
| | Sep | 13 857,00 | 1 423,10 | 10,27 | 1 180,70 | 8,52 | 2 603,80 | 18,79 |
| | Oct | 15 717,00 | 1 614,13 | 10,27 | 1 395,54 | 8,88 | 3 009,67 | 19,15 |
| | Nov | 12 861,00 | 1 320,81 | 10,27 | 48,96 | 0,38 | 1 369,77 | 10,65 |
| | Dic | 13 817,00 | 1 419,00 | 10,27 | 757,43 | 5,48 | 2 176,43 | 15,75 |
| Total Cotopaxi | | 171 607,00 | 17 623,98 | 10,27 | 12 957,81 | 7,55 | 30 581,79 | 17,82 |
| El Oro | Ene | 33 273,58 | 4 060,36 | 12,20 | 5 308,96 | 15,96 | 9 369,32 | 28,16 |
| | Feb | 30 646,79 | 2 573,82 | 8,40 | 3 367,23 | 10,99 | 5 941,05 | 19,39 |
| | Mar | 33 667,62 | 4 361,06 | 12,95 | 5 743,28 | 17,06 | 10 104,34 | 30,01 |
| | Abr | 32 980,30 | 3 675,50 | 11,14 | 4 805,74 | 14,57 | 8 481,24 | 25,72 |
| | May | 33 603,62 | 3 670,38 | 10,92 | 4 799,03 | 14,28 | 8 469,41 | 25,20 |
| | Jun | 29 694,35 | 2 421,19 | 8,15 | 3 165,71 | 10,66 | 5 586,90 | 18,81 |
| | Jul | 30 562,21 | 3 575,63 | 11,70 | 4 675,18 | 15,30 | 8 250,81 | 27,00 |
| | Ago | 30 668,33 | 3 740,16 | 12,20 | 4 890,32 | 15,95 | 8 630,48 | 28,14 |
| | Sep | 29 952,20 | 2 941,38 | 9,82 | 3 845,88 | 12,84 | 6 787,26 | 22,66 |
| | Oct | 30 194,56 | 3 412,99 | 11,30 | 4 462,53 | 14,78 | 7 875,52 | 26,08 |
| | Nov | 30 031,59 | 3 494,79 | 11,64 | 4 569,48 | 15,22 | 8 064,27 | 26,85 |
| | Dic | 32 756,96 | 4 107,13 | 12,54 | 5 402,10 | 16,49 | 9 509,23 | 29,03 |
| Total El Oro | | 378 032,11 | 42 034,39 | 11,12 | 55 035,43 | 14,56 | 97 069,82 | 25,68 |
| Emelec | Ene | 263 354,36 | 23 716,38 | 9,01 | 47 554,93 | 18,06 | 71 271,31 | 27,06 |
| | Feb | 237 429,55 | 21 428,25 | 9,03 | 27 128,49 | 11,43 | 48 556,74 | 20,45 |
| | Mar | 271 945,60 | 24 883,28 | 9,15 | 50 970,07 | 18,74 | 75 853,35 | 27,89 |
| | Abr | 262 598,14 | 23 047,71 | 8,78 | 44 746,17 | 17,04 | 67 793,88 | 25,82 |
| | May | 263 301,40 | 22 921,71 | 8,71 | 39 371,81 | 14,95 | 62 293,52 | 23,66 |
| | Jun | 236 894,42 | 20 734,43 | 8,75 | 25 162,28 | 10,62 | 45 896,71 | 19,37 |
| | Jul | 238 414,98 | 20 355,88 | 8,54 | 35 229,98 | 14,78 | 55 585,86 | 23,31 |
| | Ago | 241 287,10 | 21 323,27 | 8,84 | 41 382,83 | 17,15 | 62 706,10 | 25,99 |
| | Sep | 235 296,88 | 20 489,18 | 8,71 | 38 368,09 | 16,31 | 58 857,27 | 25,01 |
| | Oct | 242 751,35 | 20 485,54 | 8,44 | 38 004,49 | 15,66 | 58 490,03 | 24,09 |
| | Nov | 242 458,30 | 20 885,12 | 8,61 | 46 153,25 | 19,04 | 67 038,37 | 27,65 |
| | Dic | 258 751,42 | 23 000,41 | 8,89 | 50 429,07 | 19,49 | 73 429,48 | 28,38 |
| Total Emelec | | 2 994 483,49 | 263 271,16 | 8,79 | 484 501,44 | 16,18 | 747 772,60 | 24,97 |
| Esmeraldas | Ene | 21 930,94 | 1 891,97 | 8,63 | 4 374,80 | 19,95 | 6 266,77 | 28,58 |
| | Feb | 20 026,94 | 1 727,72 | 8,63 | 2 864,88 | 14,31 | 4 592,60 | 22,93 |
| | Mar | 22 367,14 | 1 968,86 | 8,80 | 4 381,20 | 19,59 | 6 350,06 | 28,39 |
| | Abr | 21 569,14 | 1 853,39 | 8,59 | 3 694,98 | 17,13 | 5 548,37 | 25,72 |
| | May | 22 267,94 | 1 964,88 | 8,82 | 4 280,15 | 19,22 | 6 245,03 | 28,04 |
| | Jun | 20 077,74 | 1 731,99 | 8,63 | 3 216,98 | 16,02 | 4 948,97 | 24,65 |
| | Jul | 21 426,42 | 1 845,03 | 8,61 | 4 198,35 | 19,59 | 6 043,38 | 28,21 |
| | Ago | 22 719,47 | 1 985,20 | 8,74 | 4 331,76 | 19,07 | 6 316,96 | 27,80 |
| | Sep | 21 005,68 | 1 805,95 | 8,60 | 4 239,36 | 20,18 | 6 045,31 | 28,78 |
| | Oct | 21 748,22 | 1 883,74 | 8,66 | 4 260,01 | 19,59 | 6 143,75 | 28,25 |
| | Nov | 21 003,88 | 1 806,80 | 8,60 | 3 282,43 | 15,63 | 5 089,23 | 24,23 |
| | Dic | 22 720,56 | 1 985,13 | 8,74 | 4 765,02 | 20,97 | 6 750,15 | 29,71 |
| Total Esmeraldas | | 258 864,06 | 22 450,66 | 8,67 | 47 889,91 | 18,50 | 70 340,57 | 27,17 |

**PÉRDIDAS MENSUALES DE ENERGÍA POR EMPRESA DISTRIBUIDORA EN EL AÑO
2001**

| Empresa | Mes | Disponible (MWh) | Técnicas (MWh) | Pérdidas Técnicas (%) | Pérdidas No Técnicas (MWh) | Pérdidas No Técnicas (%) | Pérdidas Totales (MWh) | Pérdidas Totales (%) |
|------------------------------|-----|-------------------|-------------------|-----------------------|----------------------------|--------------------------|------------------------|----------------------|
| Galápagos | Ene | 1 398,24 | 45,44 | 3,25 | 175,43 | 12,55 | 220,87 | 15,80 |
| | Feb | 1 324,73 | 2,95 | 0,22 | 34,37 | 2,59 | 37,32 | 2,82 |
| | Mar | 1 486,42 | 52,12 | 3,51 | 209,65 | 14,10 | 261,77 | 17,61 |
| | Abr | 1 491,06 | 32,90 | 2,21 | 129,66 | 8,70 | 162,56 | 10,90 |
| | May | 1 471,99 | 37,35 | 2,54 | 147,61 | 10,03 | 184,96 | 12,57 |
| | Jun | 1 313,89 | 9,70 | 0,74 | 36,95 | 2,81 | 46,65 | 3,55 |
| | Jul | 1 296,03 | 42,85 | 3,31 | 163,17 | 12,59 | 206,02 | 15,90 |
| | Ago | 1 268,20 | 24,05 | 1,90 | 92,27 | 7,28 | 116,32 | 9,17 |
| | Sep | 1 248,30 | 13,50 | 1,08 | 62,16 | 4,98 | 75,66 | 6,06 |
| | Oct | 1 282,03 | 40,38 | 3,15 | 153,81 | 12,00 | 194,19 | 15,15 |
| | Nov | 1 291,04 | 18,85 | 1,46 | 71,88 | 5,57 | 90,73 | 7,03 |
| | Dic | 1 419,60 | 52,32 | 3,69 | 199,30 | 14,04 | 251,62 | 17,72 |
| Total Galápagos | | 16 291,52 | 372,41 | 2,29 | 1 476,26 | 9,06 | 1 848,67 | 11,35 |
| Guayas-Los Ríos | Ene | 64 135,57 | 6 804,78 | 10,61 | 12 887,52 | 20,09 | 19 692,30 | 30,70 |
| | Feb | 59 966,50 | 6 362,45 | 10,61 | 11 064,70 | 18,45 | 17 427,15 | 29,06 |
| | Mar | 67 536,18 | 7 165,60 | 10,61 | 17 139,20 | 25,38 | 24 304,80 | 35,99 |
| | Abr | 66 149,46 | 7 018,45 | 10,61 | 15 495,45 | 23,42 | 22 513,90 | 34,03 |
| | May | 69 249,88 | 7 347,41 | 10,61 | 17 101,21 | 24,69 | 24 448,62 | 35,30 |
| | Jun | 64 732,45 | 6 868,11 | 10,61 | 14 191,23 | 21,92 | 21 059,34 | 32,53 |
| | Jul | 64 657,15 | 6 860,12 | 10,61 | 14 279,92 | 22,09 | 21 140,04 | 32,70 |
| | Ago | 65 200,88 | 6 917,82 | 10,61 | 14 985,36 | 22,98 | 21 903,18 | 33,59 |
| | Sep | 64 442,09 | 6 837,31 | 10,61 | 14 343,91 | 22,26 | 21 181,22 | 32,87 |
| | Oct | 65 165,56 | 6 914,07 | 10,61 | 16 388,95 | 25,15 | 23 303,02 | 35,76 |
| | Nov | 63 723,28 | 6 761,03 | 10,61 | 11 911,93 | 18,69 | 18 672,96 | 29,30 |
| | Dic | 56 914,62 | 6 038,63 | 10,61 | 20 436,31 | 35,91 | 26 474,94 | 46,52 |
| Total Guayas-Los Ríos | | 771 873,62 | 81 895,78 | 10,61 | 180 225,69 | 23,35 | 262 121,47 | 33,96 |
| Los Ríos | Ene | 16 609,83 | 2 114,43 | 12,73 | 2 634,91 | 15,86 | 4 749,34 | 28,59 |
| | Feb | 13 686,05 | 1 742,24 | 12,73 | 423,72 | 3,10 | 2 165,96 | 15,83 |
| | Mar | 15 410,71 | 1 961,78 | 12,73 | 2 477,30 | 16,08 | 4 439,08 | 28,81 |
| | Abr | 15 667,09 | 1 994,43 | 12,73 | 2 174,23 | 13,88 | 4 168,66 | 26,61 |
| | May | 17 517,30 | 2 229,96 | 12,73 | 2 207,51 | 12,60 | 4 437,47 | 25,33 |
| | Jun | 16 174,50 | 2 059,02 | 12,73 | 3 323,71 | 20,55 | 5 382,73 | 33,28 |
| | Jul | 15 413,72 | 1 962,16 | 12,73 | 2 456,78 | 15,94 | 4 418,94 | 28,67 |
| | Ago | 15 515,10 | 1 975,07 | 12,73 | 1 994,44 | 12,85 | 3 969,51 | 25,58 |
| | Sep | 15 416,84 | 1 962,57 | 12,73 | -115,09 | -0,75 | 1 847,48 | 11,98 |
| | Oct | 15 906,76 | 2 024,93 | 12,73 | 3 175,78 | 19,96 | 5 200,71 | 32,69 |
| | Nov | 15 776,18 | 2 008,31 | 12,73 | 3 563,68 | 22,59 | 5 571,99 | 35,32 |
| | Dic | 16 248,53 | 2 068,45 | 12,73 | 2 465,16 | 15,17 | 4 533,61 | 27,90 |
| Total Los Ríos | | 189 342,60 | 24 103,35 | 12,73 | 26 782,13 | 14,14 | 50 885,48 | 26,87 |
| Manabi | Ene | 59 036,32 | 10 160,14 | 17,21 | 8 964,38 | 15,18 | 19 124,52 | 32,39 |
| | Feb | 54 901,91 | 7 606,11 | 13,85 | 6 709,65 | 12,22 | 14 315,76 | 26,08 |
| | Mar | 60 919,56 | 9 641,56 | 15,83 | 8 517,58 | 13,98 | 18 159,14 | 29,81 |
| | Abr | 59 581,96 | 9 364,98 | 15,72 | 8 236,82 | 13,82 | 17 601,80 | 29,54 |
| | May | 60 133,56 | 9 080,21 | 15,10 | 7 997,51 | 13,30 | 17 077,72 | 28,40 |
| | Jun | 55 969,92 | 6 255,52 | 11,18 | 5 509,63 | 9,84 | 11 765,15 | 21,02 |
| | Jul | 58 213,73 | 7 417,34 | 12,74 | 7 376,01 | 12,67 | 14 793,35 | 25,41 |
| | Ago | 59 006,66 | 9 457,87 | 16,03 | 8 330,12 | 14,12 | 17 787,99 | 30,15 |
| | Sep | 57 030,50 | 7 858,06 | 13,78 | 6 921,06 | 12,14 | 14 779,12 | 25,91 |
| | Oct | 56 936,98 | 7 425,64 | 13,04 | 6 540,22 | 11,49 | 13 965,86 | 24,53 |
| | Nov | 54 434,11 | 7 539,44 | 13,85 | 5 441,13 | 10,00 | 12 980,57 | 23,85 |
| | Dic | 60 933,04 | 10 496,72 | 17,23 | 9 230,25 | 15,15 | 19 726,97 | 32,37 |
| Total Manabi | | 697 098,24 | 102 303,59 | 14,68 | 89 774,35 | 12,88 | 192 077,94 | 27,55 |

PÉRDIDAS MENSUALES DE ENERGÍA POR EMPRESA DISTRIBUIDORA EN EL AÑO 2001

| Empresa | Mes | Disponible (MWh) | Técnicas (MWh) | Pérdidas Técnicas (%) | Pérdidas No Técnicas (MWh) | Pérdidas No Técnicas (%) | Pérdidas Totales (MWh) | Pérdidas Totales (%) |
|-----------------------|-----|---------------------|-------------------|-----------------------|----------------------------|--------------------------|------------------------|----------------------|
| Milagro | Ene | 27 495,97 | 3 153,79 | 11,47 | 5 059,65 | 18,40 | 8 213,44 | 29,87 |
| | Feb | 25 542,18 | 2 929,69 | 11,47 | 4 030,42 | 15,78 | 6 960,11 | 27,25 |
| | Mar | 23 652,84 | 2 712,98 | 11,47 | 3 060,98 | 12,94 | 5 773,96 | 24,41 |
| | Abr | 23 256,52 | 2 667,51 | 11,47 | 7 237,01 | 31,12 | 9 904,52 | 42,59 |
| | May | 24 087,30 | 2 762,82 | 11,47 | 8 703,72 | 36,13 | 11 466,54 | 47,60 |
| | Jun | 22 871,18 | 2 623,32 | 11,47 | 6 483,02 | 28,35 | 9 106,34 | 39,82 |
| | Jul | 23 952,57 | 2 747,36 | 11,47 | 8 481,48 | 35,41 | 11 228,84 | 46,88 |
| | Ago | 24 328,40 | 2 790,46 | 11,47 | 8 205,95 | 33,73 | 10 996,41 | 45,20 |
| | Sep | 23 706,23 | 2 719,11 | 11,47 | 7 287,40 | 30,74 | 10 006,51 | 42,21 |
| | Oct | 24 330,60 | 2 790,72 | 11,47 | 8 348,76 | 34,31 | 11 139,48 | 45,78 |
| | Nov | 24 499,01 | 2 810,04 | 11,47 | 8 079,40 | 32,98 | 10 889,44 | 44,45 |
| | Dic | 26 131,27 | 2 997,26 | 11,47 | 9 469,08 | 36,24 | 12 466,34 | 47,71 |
| Total Milagro | | 293 854,06 | 33 705,06 | 11,47 | 84 446,85 | 28,74 | 118 151,91 | 40,21 |
| Norte | Ene | 25 238,07 | 1 885,01 | 7,47 | 2 788,03 | 11,05 | 4 673,04 | 18,52 |
| | Feb | 23 194,46 | 1 798,80 | 7,76 | 2 246,57 | 9,69 | 4 045,37 | 17,44 |
| | Mar | 25 493,85 | 1 863,79 | 7,31 | 2 654,71 | 10,41 | 4 518,50 | 17,72 |
| | Abr | 24 256,62 | 1 847,18 | 7,62 | 2 550,38 | 10,51 | 4 397,56 | 18,13 |
| | May | 25 814,25 | 1 816,74 | 7,04 | 2 359,30 | 9,14 | 4 176,04 | 16,18 |
| | Jun | 24 906,37 | 1 713,73 | 6,88 | 1 712,21 | 6,87 | 3 425,94 | 13,76 |
| | Jul | 25 984,32 | 1 774,16 | 6,83 | 2 091,79 | 8,05 | 3 865,95 | 14,88 |
| | Ago | 25 455,10 | 1 950,73 | 7,66 | 3 200,75 | 12,57 | 5 151,48 | 20,24 |
| | Sep | 24 714,34 | 1 881,41 | 7,61 | 2 765,37 | 11,19 | 4 646,78 | 18,80 |
| | Oct | 25 277,29 | 1 813,05 | 7,17 | 2 336,01 | 9,24 | 4 149,06 | 16,41 |
| | Nov | 24 153,65 | 1 827,74 | 7,57 | 2 428,31 | 10,05 | 4 256,05 | 17,62 |
| | Dic | 26 016,13 | 1 902,70 | 7,31 | 2 899,06 | 11,14 | 4 801,76 | 18,46 |
| Total Norte | | 300 504,44 | 22 075,04 | 7,35 | 30 032,50 | 9,99 | 52 107,54 | 17,34 |
| Quito | Ene | 206 727,54 | 19 334,22 | 9,35 | 14 484,34 | 7,01 | 33 818,56 | 16,36 |
| | Feb | 187 204,25 | 17 315,63 | 9,25 | 12 972,15 | 6,93 | 30 287,78 | 16,18 |
| | Mar | 213 647,73 | 19 518,39 | 9,14 | 14 622,30 | 6,84 | 34 140,69 | 15,98 |
| | Abr | 200 788,52 | 18 155,40 | 9,04 | 13 601,24 | 6,77 | 31 756,64 | 15,82 |
| | May | 210 674,48 | 18 851,68 | 8,95 | 14 122,88 | 6,70 | 32 974,56 | 15,65 |
| | Jun | 204 417,33 | 18 198,39 | 8,90 | 13 633,46 | 6,67 | 31 831,85 | 15,57 |
| | Jul | 209 819,11 | 18 644,40 | 8,89 | 13 967,57 | 6,66 | 32 611,97 | 15,54 |
| | Ago | 205 378,17 | 18 190,36 | 8,86 | 13 627,44 | 6,64 | 31 817,80 | 15,49 |
| | Sep | 202 958,93 | 17 917,72 | 8,83 | 13 423,20 | 6,61 | 31 340,92 | 15,44 |
| | Oct | 211 484,88 | 19 840,79 | 9,38 | 14 863,88 | 7,03 | 34 704,67 | 16,41 |
| | Nov | 204 096,19 | 20 051,91 | 9,82 | 15 022,02 | 7,36 | 35 073,93 | 17,19 |
| | Dic | 205 157,22 | 20 947,85 | 10,21 | 15 693,23 | 7,65 | 36 641,08 | 17,86 |
| Total Quito | | 2 462 354,35 | 226 966,74 | 9,22 | 170 033,71 | 6,91 | 397 000,45 | 16,12 |
| Riobamba | Ene | 15 121,41 | 1 371,52 | 9,07 | 811,66 | 5,37 | 2 183,18 | 14,44 |
| | Feb | 14 154,47 | 1 286,64 | 9,09 | 1 076,01 | 7,60 | 2 362,65 | 16,69 |
| | Mar | 15 429,90 | 1 405,66 | 9,11 | 2 062,50 | 13,37 | 3 468,16 | 22,48 |
| | Abr | 14 406,10 | 1 313,84 | 9,12 | 1 127,83 | 7,83 | 2 441,67 | 16,95 |
| | May | 15 492,56 | 1 411,37 | 9,11 | 2 185,19 | 14,10 | 3 596,56 | 23,21 |
| | Jun | 14 646,11 | 1 334,27 | 9,11 | 800,76 | 5,47 | 2 135,03 | 14,58 |
| | Jul | 15 121,76 | 1 377,59 | 9,11 | 1 556,37 | 10,29 | 2 933,96 | 19,40 |
| | Ago | 14 717,77 | 1 342,26 | 9,12 | 1 753,76 | 11,92 | 3 096,02 | 21,04 |
| | Sep | 14 706,17 | 1 336,79 | 9,09 | 1 214,24 | 8,26 | 2 551,03 | 17,35 |
| | Oct | 14 994,67 | 1 366,01 | 9,11 | 1 426,03 | 9,51 | 2 792,04 | 18,62 |
| | Nov | 13 855,33 | 1 262,51 | 9,11 | 137,73 | 0,99 | 1 400,24 | 10,11 |
| | Dic | 14 690,51 | 1 338,66 | 9,11 | 2 164,50 | 14,73 | 3 503,16 | 23,85 |
| Total Riobamba | | 177 336,77 | 16 147,12 | 9,11 | 16 316,57 | 9,20 | 32 463,69 | 18,31 |

PÉRDIDAS MENSUALES DE ENERGÍA POR EMPRESA DISTRIBUIDORA EN EL AÑO 2001

| Empresa | Mes | Disponible (MWh) | Técnicas (MWh) | Pérdidas Técnicas (%) | Pérdidas No Técnicas (MWh) | Pérdidas No Técnicas (%) | Pérdidas Totales (MWh) | Pérdidas Totales (%) |
|---------------------------|-----|----------------------|-------------------|-----------------------|----------------------------|--------------------------|------------------------|----------------------|
| Sta. Elena | Ene | 23 275,55 | 1 394,20 | 5,99 | 5 018,16 | 21,56 | 6 412,36 | 27,55 |
| | Feb | 23 441,35 | 1 596,36 | 6,81 | 3 657,88 | 15,60 | 5 254,24 | 22,41 |
| | Mar | 24 900,05 | 1 765,41 | 7,09 | 4 576,39 | 18,38 | 6 341,80 | 25,47 |
| | Abr | 22 382,95 | 1 985,37 | 8,87 | 4 040,35 | 18,05 | 6 025,72 | 26,92 |
| | May | 20 833,56 | 1 725,01 | 8,28 | 4 255,11 | 20,42 | 5 980,12 | 28,70 |
| | Jun | 18 437,71 | 1 845,63 | 10,01 | 3 026,74 | 16,42 | 4 872,37 | 26,43 |
| | Jul | 19 391,11 | 1 636,60 | 8,44 | 4 127,98 | 21,29 | 5 764,58 | 29,73 |
| | Ago | 19 206,23 | 1 803,48 | 9,39 | 3 853,02 | 20,06 | 5 656,50 | 29,45 |
| | Sep | 19 150,64 | 2 079,77 | 10,86 | 3 379,89 | 17,65 | 5 459,66 | 28,51 |
| | Oct | 18 684,65 | 1 825,50 | 9,77 | 1 385,11 | 7,41 | 3 210,61 | 17,18 |
| | Nov | 18 371,66 | 1 827,98 | 9,95 | 2 331,73 | 12,69 | 4 159,71 | 22,64 |
| | Dic | 21 284,18 | 1 838,96 | 8,64 | 3 424,46 | 16,09 | 5 263,42 | 24,73 |
| Total Sta. Elena | | 249 359,64 | 21 324,27 | 8,55 | 43 076,83 | 17,27 | 64 401,10 | 25,83 |
| Sto. Domingo | Ene | 18 442,87 | 1 416,41 | 7,68 | 3 697,97 | 20,05 | 5 114,38 | 27,73 |
| | Feb | 16 878,40 | 1 296,26 | 7,68 | 1 909,37 | 11,31 | 3 205,63 | 18,99 |
| | Mar | 19 076,14 | 1 465,04 | 7,68 | 5 121,56 | 26,85 | 6 586,60 | 34,53 |
| | Abr | 18 731,13 | 1 438,55 | 7,68 | 3 331,56 | 17,79 | 4 770,11 | 25,47 |
| | May | 19 851,78 | 1 524,62 | 7,68 | 3 294,57 | 16,60 | 4 819,19 | 24,28 |
| | Jun | 19 117,03 | 1 468,19 | 7,68 | 1 976,58 | 10,34 | 3 444,77 | 18,02 |
| | Jul | 19 702,77 | 1 513,18 | 7,68 | 3 830,34 | 19,44 | 5 343,52 | 27,12 |
| | Ago | 20 129,26 | 1 545,93 | 7,68 | 3 436,08 | 17,07 | 4 982,01 | 24,75 |
| | Sep | 19 158,64 | 1 471,37 | 7,68 | 2 901,03 | 15,14 | 4 372,40 | 22,82 |
| | Oct | 19 717,78 | 1 514,32 | 7,68 | 3 572,10 | 18,12 | 5 086,42 | 25,80 |
| | Nov | 18 749,45 | 1 439,97 | 7,68 | 2 001,22 | 10,67 | 3 441,19 | 18,35 |
| | Dic | 19 952,60 | 1 532,36 | 7,68 | 4 312,95 | 21,62 | 5 845,31 | 29,30 |
| Total Sto. Domingo | | 229 507,85 | 17 626,20 | 7,68 | 39 385,33 | 17,16 | 57 011,53 | 24,84 |
| Sucumbíos | Ene | 5 135,67 | 821,71 | 16,00 | 943,01 | 18,36 | 1 764,72 | 34,36 |
| | Feb | 4 015,80 | 642,54 | 16,00 | 220,34 | 5,49 | 862,88 | 21,49 |
| | Mar | 4 553,74 | 728,60 | 16,00 | 836,86 | 18,38 | 1 565,46 | 34,38 |
| | Abr | 4 183,58 | 669,38 | 16,00 | 660,86 | 15,80 | 1 330,24 | 31,80 |
| | May | 4 496,72 | 719,46 | 16,00 | 814,80 | 18,12 | 1 534,26 | 34,12 |
| | Jun | 4 480,44 | 716,86 | 16,00 | 687,51 | 15,34 | 1 404,37 | 31,34 |
| | Jul | 4 694,27 | 751,08 | 16,00 | 827,90 | 17,64 | 1 578,98 | 33,64 |
| | Ago | 4 872,44 | 779,59 | 16,00 | 842,81 | 17,30 | 1 622,40 | 33,30 |
| | Sep | 5 385,40 | 861,66 | 16,00 | 998,44 | 18,54 | 1 860,10 | 34,54 |
| | Oct | 5 295,42 | 847,26 | 16,00 | 781,18 | 14,75 | 1 628,44 | 30,75 |
| | Nov | 5 421,42 | 867,43 | 16,00 | 885,22 | 16,33 | 1 752,65 | 32,33 |
| | Dic | 5 257,70 | 841,23 | 16,00 | 1 051,67 | 20,00 | 1 892,90 | 36,00 |
| Total Sucumbíos | | 57 792,60 | 9 246,80 | 16,00 | 9 550,60 | 16,53 | 18 797,40 | 32,53 |
| Sur | Ene | 13 068,48 | 1 501,57 | 11,49 | 161,13 | 1,23 | 1 662,70 | 12,72 |
| | Feb | 11 790,01 | 1 354,68 | 11,49 | 339,66 | 2,88 | 1 694,34 | 14,37 |
| | Mar | 13 020,22 | 1 649,67 | 12,67 | 1 196,71 | 9,19 | 2 846,38 | 21,86 |
| | Abr | 12 564,91 | 1 358,27 | 10,81 | 222,44 | 1,77 | 1 580,71 | 12,58 |
| | May | 13 497,04 | 1 500,87 | 11,12 | 1 019,92 | 7,56 | 2 520,79 | 18,68 |
| | Jun | 12 862,51 | 1 422,60 | 11,06 | 887,25 | 6,90 | 2 309,85 | 17,96 |
| | Jul | 13 397,63 | 1 481,78 | 11,06 | 754,99 | 5,64 | 2 236,77 | 16,70 |
| | Ago | 13 388,13 | 1 480,73 | 11,06 | 814,00 | 6,08 | 2 294,73 | 17,14 |
| | Sep | 13 266,16 | 1 467,24 | 11,06 | 439,91 | 3,32 | 1 907,15 | 14,38 |
| | Oct | 13 208,00 | 1 460,80 | 11,06 | 456,47 | 3,46 | 1 917,27 | 14,52 |
| | Nov | 12 090,60 | 1 203,50 | 9,95 | -576,59 | -4,77 | 626,91 | 5,19 |
| | Dic | 13 067,57 | 1 300,75 | 9,95 | 488,82 | 3,74 | 1 789,57 | 13,69 |
| Total Sur | | 155 221,25 | 17 182,46 | 11,07 | 6 204,73 | 4,00 | 23 387,19 | 15,07 |
| Total | | 10 292 786,83 | 987 828,51 | 9,60 | 1 339 360,84 | 13,01 | 2 327 189,35 | 22,61 |

PÉRDIDAS MENSUALES DE ENERGÍA EN LAS DIFERENTES ETAPAS FUNCIONALES POR EMPRESA DISTRIBUIDORA EN EL AÑO 2000

| Empresa | Mes | Energía Disponible (MWh) | Alta Tensión | | Media Tensión | | | Baja Tensión | | | | Total Técnicas | | Total No Técnicas | | Total | |
|-------------------------|-----|--------------------------|--------------|-----------------|-----------------|-----------------------|-------------------|-----------------|-------------------------|----------------------------|-------------------|------------------|--------------------|-------------------|--------------------|------------------|--------------|
| | | | S/E (MWh) | L/S (MWh) | S/E (MWh) | Alim. Primarios (MWh) | No Técnicas (MWh) | Transf. (MWh) | Redes Secundarias (MWh) | Acometidas Medidores (MWh) | No Técnicas (MWh) | Técnicas (MWh) | Técnicas (%) | No Técnicas (MWh) | No Técnicas (%) | (MWh) | (%) |
| Ambato | Ene | 23 415,48 | - | 283,33 | 138,15 | 402,75 | - | 686,07 | 871,06 | 339,52 | 588,88 | 2 720,88 | 11,62000721 | 588,88 | 2,514917912 | 3 309,76 | 14,13 |
| | Feb | 21 315,02 | - | 315,46 | 134,28 | 345,30 | - | 660,77 | 841,94 | 328,25 | 566,67 | 2 626,00 | 12,31995264 | 566,67 | 2,658524739 | 3 192,67 | 14,98 |
| | Mar | 23 985,25 | - | 256,64 | 127,12 | 364,58 | - | 621,22 | 791,51 | 309,41 | 530,21 | 2 470,48 | 10,29999816 | 530,21 | 2,210571357 | 3 000,69 | 12,51 |
| | Abr | 23 192,61 | - | 285,27 | 139,16 | 403,55 | - | 688,82 | 876,68 | 340,93 | 589,45 | 2 734,41 | 11,79000807 | 589,45 | 2,541560122 | 3 323,86 | 14,33 |
| | May | 24 654,58 | - | 273,67 | 135,60 | 389,54 | - | 663,21 | 843,19 | 327,91 | 563,65 | 2 633,12 | 10,68004403 | 563,65 | 2,2861878 | 3 196,77 | 12,97 |
| | Jun | 23 621,70 | - | 264,56 | 129,92 | 373,22 | - | 637,79 | 810,22 | 314,17 | 546,85 | 2 529,88 | 10,70998186 | 546,85 | 2,315015235 | 3 076,73 | 13,02 |
| | Jul | 24 202,85 | - | 336,42 | 164,58 | 476,80 | - | 813,22 | 1 009,26 | 401,77 | 720,44 | 3 202,05 | 13,23005294 | 720,44 | 2,97669477 | 3 922,50 | 16,21 |
| | Ago | 24 105,92 | - | 269,99 | 132,58 | 383,28 | - | 655,68 | 834,06 | 325,43 | 561,92 | 2 601,02 | 10,78996542 | 561,92 | 2,331058484 | 3 162,94 | 13,12 |
| | Sep | 23 621,10 | - | 309,44 | 151,18 | 436,99 | - | 746,43 | 949,57 | 368,49 | 642,06 | 2 962,10 | 12,54000574 | 642,06 | 2,718166772 | 3 604,16 | 15,26 |
| | Oct | 24 521,29 | - | 318,78 | 156,94 | 451,19 | - | 769,97 | 978,40 | 380,08 | 658,69 | 3 055,36 | 12,46002862 | 658,69 | 2,686192065 | 3 714,05 | 15,15 |
| | Nov | 23 678,11 | - | 217,84 | 106,55 | 307,82 | - | 525,65 | 670,09 | 260,46 | 452,81 | 2 088,41 | 8,82000481 | 452,81 | 1,912374322 | 2 541,22 | 10,73 |
| | Dic | 24 794,28 | - | 324,81 | 161,16 | 461,17 | - | 788,46 | 1 001,69 | 389,27 | 676,84 | 3 126,56 | 12,61000369 | 676,84 | 2,729802673 | 3 803,40 | 15,34 |
| Total Ambato | | 285 108,18 | - | 3 456,21 | 1 677,22 | 4 796,19 | - | 8 257,29 | 10 477,67 | 4 085,69 | 7 098,47 | 32 750,27 | 11,48696268 | 7 098,47 | 2,489747243 | 39 848,74 | 13,98 |
| Azogues | Ene | 3 341,17 | - | 62,92 | - | 19,04 | - | 63,23 | 50,39 | 4,20 | 106,87 | 199,78 | 5,979350529 | 106,87 | 3,19860086 | 306,65 | 9,18 |
| | Feb | 3 419,20 | - | 78,16 | - | 19,04 | - | 63,23 | 50,39 | 4,20 | 139,10 | 215,02 | 6,288610947 | 139,10 | 4,068178814 | 354,12 | 10,36 |
| | Mar | 3 879,85 | - | 90,96 | - | 19,04 | - | 63,23 | 50,39 | 4,20 | 429,86 | 227,82 | 5,871883043 | 429,86 | 11,07929816 | 657,68 | 16,95 |
| | Abr | 3 657,58 | - | 84,90 | - | 31,28 | - | 57,86 | 51,10 | 4,26 | 226,68 | 229,40 | 6,271914535 | 226,68 | 6,197475877 | 456,08 | 12,47 |
| | May | 3 859,97 | - | 92,19 | - | 31,28 | - | 57,86 | 51,10 | 4,26 | 397,23 | 236,69 | 6,131912418 | 397,23 | 10,29091667 | 633,92 | 16,42 |
| | Jun | 3 718,31 | - | 87,17 | - | 31,28 | - | 57,86 | 51,10 | 4,26 | 156,45 | 231,67 | 6,230510962 | 156,45 | 4,207594999 | 388,12 | 10,44 |
| | Jul | 5 884,12 | - | 83,11 | - | 31,98 | - | 57,90 | 51,67 | 4,30 | 286,82 | 228,96 | 3,891152923 | 286,82 | 4,874465078 | 515,78 | 8,77 |
| | Ago | 5 561,10 | - | 85,94 | - | 31,98 | - | 57,90 | 51,67 | 4,30 | 301,64 | 231,79 | 4,168057555 | 301,64 | 5,424186458 | 533,43 | 9,59 |
| | Sep | 5 919,14 | - | 96,36 | - | 31,98 | - | 57,90 | 51,67 | 4,30 | 160,96 | 242,21 | 4,09198085 | 160,96 | 2,719300608 | 403,17 | 6,81 |
| | Oct | 6 489,78 | - | 103,41 | - | 32,05 | - | 58,89 | 51,51 | 4,29 | 343,70 | 250,15 | 3,854522722 | 343,70 | 5,296017761 | 593,85 | 9,15 |
| | Nov | 6 407,40 | - | 101,73 | - | 32,05 | - | 58,89 | 51,51 | 4,29 | 167,52 | 248,47 | 3,877861627 | 167,52 | 2,614466732 | 415,99 | 6,49 |
| | Dic | 6 861,38 | - | 104,27 | - | 32,05 | - | 58,89 | 51,51 | 4,29 | 399,86 | 251,01 | 3,658299506 | 399,86 | 5,827681315 | 650,87 | 9,49 |
| Total Azogues | | 58 998,99 | - | 1 071,12 | - | 343,05 | - | 713,64 | 614,01 | 51,15 | 3 116,69 | 2 792,97 | 4,733928629 | 3 116,69 | 5,2826098 | 5 909,66 | 10,02 |
| Bolívar | Ene | 3 665,27 | - | 43,64 | 30,09 | 107,88 | - | 63,19 | 137,20 | 24,79 | 270,56 | 406,79 | 11,09849555 | 270,56 | 7,381841872 | 677,35 | 18,48 |
| | Feb | 3 451,38 | - | 33,10 | 22,83 | 81,83 | - | 47,93 | 104,07 | 18,80 | 205,23 | 308,56 | 8,940188076 | 205,23 | 5,946387793 | 513,79 | 14,89 |
| | Mar | 3 881,60 | - | 64,41 | 44,41 | 159,21 | - | 93,26 | 202,49 | 36,58 | 399,33 | 600,36 | 15,46680004 | 399,33 | 10,28771644 | 999,69 | 25,75 |
| | Abr | 3 704,30 | - | 40,39 | 27,85 | 99,84 | - | 58,49 | 126,99 | 22,94 | 250,42 | 376,50 | 10,16385813 | 250,42 | 6,760274945 | 626,92 | 16,92 |
| | May | 3 860,33 | - | 55,02 | 37,94 | 136,00 | - | 79,67 | 172,98 | 31,25 | 341,11 | 512,86 | 13,28538582 | 341,11 | 8,836157097 | 853,97 | 22,12 |
| | Jun | 3 604,24 | - | 38,96 | 26,86 | 96,30 | - | 56,41 | 122,48 | 22,13 | 241,54 | 363,14 | 10,07536967 | 241,54 | 6,701422077 | 604,68 | 16,78 |
| | Jul | 3 683,72 | - | 47,80 | 32,96 | 118,17 | - | 69,22 | 150,29 | 27,15 | 296,39 | 445,59 | 12,09620198 | 296,39 | 8,045871858 | 741,98 | 20,14 |
| | Ago | 3 676,04 | - | 47,97 | 33,08 | 118,59 | - | 69,47 | 150,83 | 27,25 | 297,43 | 447,19 | 12,16500001 | 297,43 | 8,091097681 | 744,62 | 20,26 |
| | Sep | 3 624,87 | - | 38,54 | 26,58 | 95,27 | - | 55,81 | 121,17 | 21,89 | 238,94 | 359,26 | 9,910965619 | 238,94 | 6,591783619 | 598,20 | 16,50 |
| | Oct | 3 647,25 | - | 43,95 | 30,31 | 108,64 | - | 63,64 | 138,17 | 24,96 | 272,48 | 409,67 | 11,23230348 | 272,48 | 7,470901241 | 682,15 | 18,70 |
| | Nov | 3 506,24 | - | 31,81 | 21,93 | 78,63 | - | 46,06 | 100,00 | 18,07 | 197,20 | 296,50 | 8,456352104 | 197,20 | 5,624258465 | 493,70 | 14,08 |
| | Dic | 3 836,23 | - | 52,96 | 36,52 | 130,92 | - | 76,69 | 166,52 | 30,08 | 328,38 | 493,69 | 12,86914966 | 328,38 | 8,559933055 | 822,07 | 21,43 |
| Total Bolívar | | 44 141,47 | - | 538,55 | 371,36 | 1 331,28 | - | 779,84 | 1 693,19 | 305,89 | 3 339,01 | 5 020,11 | 11,37277399 | 3 339,01 | 7,564338265 | 8 359,12 | 18,94 |
| Centro Sur | Ene | 41 200,76 | - | 280,00 | 179,99 | 359,45 | 535,91 | 740,55 | 494,41 | 258,56 | 1 633,31 | 2 312,96 | 5,613877413 | 2 169,22 | 5,265005569 | 4 482,18 | 10,88 |
| | Feb | 38 411,20 | - | 309,14 | 170,97 | 334,63 | 399,70 | 689,83 | 460,93 | 258,80 | 1 209,52 | 2 224,30 | 5,790759041 | 1 609,22 | 4,189461385 | 3 833,52 | 9,98 |
| | Mar | 44 135,91 | - | 388,40 | 191,08 | 379,22 | 721,98 | 792,04 | 529,63 | 259,55 | 2 348,54 | 2 539,92 | 5,754769829 | 3 070,52 | 6,956961971 | 5 610,44 | 12,71 |
| | Abr | 41 489,55 | - | 371,47 | 180,64 | 356,92 | 605,73 | 745,20 | 497,87 | 260,40 | 1 790,07 | 2 412,50 | 5,81471698 | 2 395,80 | 5,774469666 | 4 808,30 | 11,59 |
| | May | 44 436,24 | - | 416,76 | 189,77 | 382,35 | 501,05 | 799,07 | 533,23 | 261,89 | 1 642,98 | 2 583,07 | 5,812980904 | 2 144,03 | 4,824952822 | 4 727,10 | 10,64 |
| | Jun | 41 787,85 | - | 328,90 | 182,79 | 359,23 | 340,23 | 750,88 | 501,45 | 262,73 | 1 014,45 | 2 385,98 | 5,709745909 | 1 354,68 | 3,241801281 | 3 740,66 | 8,95 |
| | Jul | 41 667,01 | - | 354,89 | 190,60 | 359,09 | 603,95 | 750,20 | 500,00 | 263,47 | 1 879,36 | 2 418,25 | 5,803752316 | 2 483,31 | 5,959904639 | 4 901,56 | 11,76 |
| | Ago | 41 725,68 | - | 372,86 | 189,78 | 361,04 | 584,78 | 751,30 | 500,71 | 263,73 | 1 797,44 | 2 439,42 | 5,846328363 | 2 382,22 | 5,709246037 | 4 821,64 | 11,56 |
| | Sep | 40 496,76 | - | 319,37 | 186,08 | 350,72 | 444,80 | 729,59 | 485,96 | 265,36 | 1 435,90 | 2 337,08 | 5,771029516 | 1 880,70 | 4,644083763 | 4 217,78 | 10,42 |
| | Oct | 41 927,89 | - | 329,01 | 197,54 | 363,44 | 322,24 | 755,86 | 503,13 | 266,22 | 1 023,38 | 2 415,20 | 5,760366082 | 1 345,62 | 3,209376299 | 3 760,82 | 8,97 |
| | Nov | 41 066,39 | - | 330,24 | 191,19 | 355,45 | 604,02 | 739,59 | 492,80 | 267,00 | 1 775,68 | 2 376,27 | 5,786411345 | 2 379,70 | 5,794755595 | 4 755,97 | 11,58 |
| | Dic | 42 669,37 | - | 357,04 | 213,23 | 373,08 | 1 210,35 | 768,17 | 512,03 | 267,65 | 3 691,13 | 2 491,20 | 5,83837967 | 4 901,48 | 11,48712456 | 7 392,68 | 17,33 |
| Total Centro Sur | | 501 014,60 | - | 4 158,08 | 2 263,66 | 4 334,62 | 6 874,74 | 9 012,28 | 6 012,15 | 3 155,36 | 21 241,77 | 28 936,15 | 5,775510352 | 28 116,51 | 5,611915219 | 57 052,66 | 11,39 |

PÉRDIDAS MENSUALES DE ENERGÍA EN LAS DIFERENTES ETAPAS FUNCIONALES POR EMPRESA DISTRIBUIDORA EN EL AÑO 2000

| Empresa | Mes | Energía Disponible (MWh) | Alta Tensión | | Media Tensión | | | Baja Tensión | | | | Total Técnicas | | Total No Técnicas | | Total | |
|-------------------------|-----|--------------------------|-----------------|------------------|-----------------|-----------------------|-------------------|------------------|-------------------------|----------------------------|-------------------|-------------------|--------------------|-------------------|--------------------|-------------------|--------------|
| | | | S/E (MWh) | L/S (MWh) | S/E (MWh) | Alim. Primarios (MWh) | No Técnicas (MWh) | Transf. (MWh) | Redes Secundarias (MWh) | Acometidas Medidores (MWh) | No Técnicas (MWh) | Técnicas (MWh) | Técnicas (%) | No Técnicas (MWh) | No Técnicas (%) | (MWh) | (%) |
| Cotopaxi | Ene | 14 387,00 | - | 142,43 | 142,43 | 578,36 | 110,78 | 283,42 | 243,14 | 87,76 | 1 420,63 | 1 477,54 | 10,26996594 | 1 531,41 | 10,644429 | 3 008,95 | 20,91 |
| | Feb | 13 945,00 | - | 138,06 | 138,06 | 560,59 | 107,38 | 274,72 | 235,67 | 85,06 | 605,66 | 1 432,16 | 10,27006095 | 713,04 | 5,113223378 | 2 145,20 | 15,38 |
| | Mar | 15 621,00 | - | 154,65 | 154,65 | 627,96 | 120,28 | 307,73 | 263,99 | 95,29 | 1 071,82 | 1 604,27 | 10,26995711 | 1 192,10 | 7,63140644 | 2 796,37 | 17,90 |
| | Abr | 14 969,00 | - | 148,19 | 148,19 | 601,75 | 115,26 | 294,89 | 252,98 | 91,31 | 682,04 | 1 537,31 | 10,26995791 | 797,30 | 5,326321064 | 2 334,61 | 15,60 |
| | May | 14 208,00 | - | 140,66 | 140,66 | 571,16 | 109,40 | 279,90 | 240,12 | 86,67 | 1 358,91 | 1 459,17 | 10,27005912 | 1 468,31 | 10,33439611 | 2 927,48 | 20,60 |
| | Jun | 13 870,00 | - | 137,31 | 137,31 | 557,57 | 106,80 | 273,24 | 234,40 | 84,61 | 1 087,94 | 1 424,44 | 10,26993511 | 1 194,74 | 8,613864456 | 2 619,18 | 18,88 |
| | Jul | 14 362,00 | - | 142,18 | 142,18 | 577,35 | 110,59 | 282,93 | 242,72 | 87,61 | 1 427,74 | 1 474,97 | 10,26994848 | 1 538,33 | 10,71111266 | 3 013,30 | 20,98 |
| | Ago | 13 993,00 | - | 138,53 | 138,53 | 562,52 | 107,75 | 275,66 | 236,48 | 85,36 | 1 032,20 | 1 437,08 | 10,26999214 | 1 139,95 | 8,146537554 | 2 577,03 | 18,42 |
| | Sep | 13 857,00 | - | 137,18 | 137,18 | 557,05 | 106,70 | 272,98 | 234,18 | 84,53 | 1 074,00 | 1 423,10 | 10,26989969 | 1 180,70 | 8,520574439 | 2 603,80 | 18,79 |
| | Oct | 15 717,00 | - | 155,60 | 155,60 | 631,82 | 121,02 | 309,62 | 265,62 | 95,87 | 1 274,52 | 1 614,13 | 10,26996246 | 1 395,54 | 8,87918814 | 3 009,67 | 19,15 |
| | Nov | 12 861,00 | - | 127,32 | 127,32 | 517,01 | 48,87 | 253,36 | 217,35 | 78,45 | 0,09 | 1 320,81 | 10,2698857 | 48,96 | 0,380670243 | 1 369,77 | 10,65 |
| | Dic | 13 817,00 | - | 136,79 | 136,79 | 555,44 | 106,39 | 272,19 | 233,51 | 84,28 | 651,04 | 1 419,00 | 10,2699573 | 757,43 | 5,481891872 | 2 176,43 | 15,75 |
| Total Cotopaxi | | 171 607,00 | - | 1 698,90 | 1 698,90 | 6 898,58 | 1 271,22 | 3 380,64 | 2 900,16 | 1 046,80 | 11 686,59 | 17 623,98 | 10,26996568 | 12 957,81 | 7,55086331 | 30 581,79 | 17,82 |
| El Oro | Ene | 33 273,58 | - | 650,98 | 367,95 | 473,88 | 1 997,43 | 772,29 | 1 479,88 | 315,38 | 3 311,53 | 4 060,36 | 12,20295589 | 5 308,96 | 15,95546975 | 9 369,32 | 28,16 |
| | Feb | 30 646,79 | - | 412,65 | 233,24 | 300,39 | 1 266,15 | 498,54 | 938,08 | 199,92 | 2 573,82 | 8,398335857 | 3 367,23 | 10,98722983 | 5 941,05 | 19,39 | |
| | Mar | 33 667,62 | - | 699,19 | 395,20 | 508,98 | 2 145,35 | 829,48 | 1 589,47 | 338,74 | 3 597,93 | 4 361,06 | 12,95327827 | 5 743,28 | 17,05875192 | 10 104,34 | 30,01 |
| | Abr | 32 980,30 | - | 589,28 | 333,07 | 428,97 | 1 808,10 | 699,08 | 1 339,61 | 285,49 | 2 997,64 | 3 675,50 | 11,14453223 | 4 805,74 | 14,57156167 | 8 481,24 | 25,72 |
| | May | 33 603,62 | - | 588,46 | 332,61 | 428,37 | 1 805,58 | 698,11 | 1 337,74 | 285,09 | 2 993,45 | 3 670,38 | 10,92257287 | 4 799,03 | 14,28129745 | 8 469,41 | 25,20 |
| | Jun | 29 694,35 | - | 388,18 | 219,41 | 282,58 | 1 191,06 | 460,51 | 882,45 | 188,06 | 1 974,65 | 2 421,19 | 8,15370475 | 3 165,71 | 10,6609678 | 5 586,90 | 18,81 |
| | Jul | 30 562,21 | - | 573,27 | 324,02 | 417,31 | 1 758,98 | 680,09 | 1 303,21 | 277,73 | 2 916,20 | 3 575,63 | 11,69951426 | 4 675,18 | 15,29725485 | 8 250,81 | 27,00 |
| | Ago | 30 668,33 | - | 599,65 | 338,93 | 436,51 | 1 839,92 | 711,38 | 1 363,18 | 290,51 | 3 050,40 | 3 740,16 | 12,19551139 | 4 890,32 | 15,94581846 | 8 630,48 | 28,14 |
| | Sep | 29 952,20 | - | 471,58 | 266,55 | 343,29 | 1 446,96 | 559,45 | 1 072,04 | 228,47 | 2 398,92 | 2 941,38 | 9,820246599 | 3 845,88 | 12,8400614 | 6 787,52 | 22,66 |
| | Oct | 30 194,56 | - | 547,19 | 309,28 | 398,33 | 1 678,97 | 649,16 | 1 243,93 | 265,10 | 2 783,56 | 3 412,99 | 11,30332936 | 4 462,53 | 14,7792607 | 7 875,52 | 26,08 |
| | Nov | 30 031,59 | - | 560,31 | 316,70 | 407,88 | 1 719,21 | 664,71 | 1 273,74 | 271,45 | 2 850,27 | 3 494,79 | 11,63704503 | 4 569,48 | 15,21556649 | 8 064,27 | 26,85 |
| | Dic | 32 756,96 | - | 658,48 | 372,19 | 479,34 | 2 020,44 | 781,18 | 1 496,92 | 319,02 | 3 381,66 | 4 107,13 | 12,53818883 | 5 402,10 | 16,49146117 | 9 509,23 | 29,03 |
| Total El Oro | | 378 032,11 | - | 6 739,22 | 3 809,15 | 4 905,83 | 20 678,15 | 7 994,98 | 15 320,25 | 3 264,96 | 34 357,28 | 42 034,39 | 11,11926449 | 55 035,43 | 14,55840209 | 97 069,82 | 25,68 |
| Emelec | Ene | 263 354,36 | - | 1 783,70 | 574,64 | 3 291,93 | 3 950,32 | 7 242,24 | 9 296,41 | 1 527,46 | 43 604,61 | 23 716,38 | 9,005501318 | 47 554,93 | 18,0573907 | 71 271,31 | 27,06 |
| | Feb | 237 429,55 | - | 1 643,25 | 529,47 | 2 967,87 | 3 561,44 | 6 529,31 | 8 381,26 | 1 377,09 | 23 567,05 | 21 428,25 | 9,02509803 | 27 128,49 | 11,42590994 | 48 556,74 | 20,45 |
| | Mar | 271 945,60 | - | 2 139,12 | 689,38 | 3 399,32 | 4 079,18 | 7 478,50 | 9 599,68 | 1 577,28 | 46 890,89 | 24 883,28 | 9,15009459 | 50 970,07 | 18,7427457 | 75 853,35 | 27,89 |
| | Abr | 262 598,14 | - | 1 324,28 | 426,72 | 3 282,48 | 3 938,97 | 7 221,45 | 9 269,71 | 1 523,07 | 40 807,20 | 23 047,71 | 8,776798748 | 44 746,17 | 17,03978768 | 67 793,88 | 25,82 |
| | May | 263 301,40 | - | 1 185,91 | 382,05 | 3 291,27 | 3 949,52 | 7 240,79 | 9 294,54 | 1 527,15 | 35 422,29 | 22 921,71 | 8,705502681 | 39 371,81 | 14,95313422 | 62 293,52 | 23,66 |
| | Jun | 236 894,42 | - | 1 151,31 | 370,98 | 2 961,18 | 3 553,42 | 6 514,60 | 8 362,37 | 1 373,99 | 21 608,86 | 20 734,43 | 8,752603797 | 25 162,28 | 10,62172718 | 45 896,71 | 19,37 |
| | Jul | 238 414,98 | - | 771,75 | 248,67 | 2 980,19 | 3 576,22 | 6 556,41 | 8 416,05 | 1 382,81 | 31 653,76 | 20 355,88 | 8,538003886 | 35 229,98 | 14,77674702 | 55 585,86 | 23,31 |
| | Ago | 241 287,10 | - | 1 327,32 | 427,56 | 3 016,09 | 3 619,31 | 6 635,40 | 8 517,43 | 1 399,47 | 37 763,52 | 21 323,27 | 8,837302192 | 41 382,83 | 17,15086813 | 62 706,10 | 25,91 |
| | Sep | 235 296,88 | - | 1 063,78 | 342,83 | 2 941,21 | 3 529,45 | 6 470,66 | 8 305,98 | 1 364,72 | 34 838,64 | 20 489,18 | 8,70779927 | 38 368,09 | 16,30624596 | 58 857,27 | 25,09 |
| | Oct | 242 751,35 | - | 603,72 | 194,69 | 3 034,39 | 3 641,27 | 6 675,66 | 8 569,12 | 1 407,96 | 34 363,22 | 20 485,54 | 8,438898625 | 38 004,49 | 15,65572658 | 58 490,03 | 24,09 |
| | Nov | 242 458,30 | - | 924,01 | 297,74 | 3 030,73 | 3 636,87 | 6 667,60 | 8 558,78 | 1 406,26 | 42 516,38 | 20 885,12 | 8,613901926 | 46 153,25 | 19,03554194 | 67 038,37 | 27,65 |
| | Dic | 258 751,42 | - | 1 524,56 | 491,11 | 3 234,39 | 3 881,27 | 7 115,66 | 9 133,93 | 1 500,76 | 46 547,80 | 23 000,41 | 8,888998527 | 50 429,07 | 19,48938785 | 73 429,48 | 28,38 |
| Total Emelec | | 2 994 483,49 | - | 15 442,71 | 4 975,84 | 37 431,05 | 44 917,24 | 82 348,28 | 105 705,26 | 17 368,02 | 439 584,20 | 263 271,16 | 8,791872162 | 484 501,44 | 16,17980016 | 747 772,60 | 24,97 |
| Esmeraldas | Ene | 21 930,94 | 307,03 | 97,94 | 315,43 | 219,46 | 962,70 | 213,57 | 628,89 | 109,65 | 3 412,10 | 1 891,97 | 8,626944792 | 4 374,80 | 19,94807427 | 6 266,77 | 28,58 |
| | Feb | 20 026,94 | 280,38 | 89,68 | 286,98 | 199,29 | 880,87 | 195,31 | 575,95 | 100,13 | 1 984,01 | 1 727,72 | 8,626979889 | 2 864,88 | 14,30514668 | 4 592,60 | 22,93 |
| | Mar | 22 367,14 | 313,14 | 101,50 | 327,91 | 226,46 | 1 015,00 | 224,03 | 663,98 | 111,84 | 3 366,20 | 1 968,86 | 8,802466869 | 4 381,20 | 19,58764597 | 6 350,06 | 28,39 |
| | Abr | 21 569,14 | 301,97 | 96,00 | 308,35 | 212,71 | 942,30 | 210,66 | 615,85 | 107,85 | 2 752,68 | 1 853,39 | 8,592786203 | 3 694,98 | 17,13085998 | 5 548,37 | 25,72 |
| | May | 22 267,94 | 311,75 | 101,40 | 325,86 | 227,67 | 1 013,79 | 223,61 | 663,25 | 111,34 | 3 266,36 | 1 964,88 | 8,823807179 | 4 280,15 | 19,22112774 | 6 245,03 | 28,04 |
| | Jun | 20 077,74 | 281,09 | 89,72 | 287,99 | 200,35 | 881,99 | 195,46 | 576,99 | 100,39 | 2 334,99 | 1 731,99 | 8,626419539 | 3 216,98 | 16,02261589 | 4 948,97 | 24,65 |
| | Jul | 21 426,42 | 299,97 | 95,72 | 306,30 | 212,71 | 940,18 | 208,46 | 614,74 | 107,13 | 3 258,17 | 1 845,03 | 8,611004947 | 4 198,35 | 19,59426818 | 6 043,38 | 28,21 |
| | Ago | 22 719,47 | 318,07 | 103,41 | 330,91 | 229,80 | 1 015,79 | 225,29 | 664,12 | 113,60 | 3 315,97 | 1 985,20 | 8,737880274 | 4 331,76 | 19,06628628 | 6 316,96 | 27,80 |
| | Sep | 21 005,68 | 294,08 | 93,69 | 299,80 | 207,64 | 919,34 | 204,03 | 601,68 | 105,03 | 3 320,02 | 1 805,95 | 8,597436912 | 4 239,36 | 20,18196127 | 6 045,31 | 28,78 |
| | Oct | 21 748,22 | 304,48 | 97,89 | 313,25 | 217,53 | 961,50 | 213,18 | 628,67 | 108,74 | 3 298,51 | 1 883,74 | 8,661582817 | 4 260,01 | 19,58785223 | 6 143,75 | 28,25 |
| | Nov | 21 003,88 | 294,05 | 93,69 | 299,84 | 208,19 | 920,21 | 204,33 | 601,68 | 105,02 | 2 362,22 | 1 806,80 | 8,602220571 | 3 282,43 | 15,62772286 | 5 089,23 | 24,23 |
| | Dic | 22 720,56 | 318,09 | 103,41 | 330,91 | 229,80 | 1 015,72 | 225,20 | 664,12 | 113,60 | 3 749,30 | 1 985,13 | 8,73715299 | 4 765,02 | 20,97226569 | 6 750,15 | 29,71 |
| Total Esmeraldas | | 258 864,06 | 3 624,10 | 1 164,05 | 3 733,53 | 2 591,61 | 11 469,39 | 2 543,13 | 7 | | | | | | | | |

PÉRDIDAS MENSUALES DE ENERGÍA EN LAS DIFERENTES ETAPAS FUNCIONALES POR EMPRESA DISTRIBUIDORA EN EL AÑO 2000

| Empresa | Mes | Energía Disponible (MWh) | Alta Tensión | | Media Tensión | | | Baja Tensión | | | | Total Técnicas | | Total No Técnicas | | Total | |
|------------------------------|-----|--------------------------|---------------|------------------|-----------------|-----------------------|-------------------|------------------|-------------------------|----------------------------|-------------------|-------------------|--------------------|-------------------|--------------------|-------------------|--------------|
| | | | S/E (MWh) | L/S (MWh) | S/E (MWh) | Alim. Primarios (MWh) | No Técnicas (MWh) | Transf. (MWh) | Redes Secundarias (MWh) | Acometidas Medidores (MWh) | No Técnicas (MWh) | Técnicas (MWh) | Técnicas (%) | No Técnicas (MWh) | No Técnicas (%) | (MWh) | (%) |
| Galápagos | Ene | 1 398,24 | - | - | 0,66 | 3,28 | 1,09 | 10,92 | 10,92 | 19,66 | 174,34 | 45,44 | 3,249790451 | 175,43 | 12,54616505 | 220,87 | 15,80 |
| | Feb | 1 324,73 | - | - | 0,04 | 0,21 | 0,07 | 0,71 | 0,71 | 1,28 | 34,30 | 2,95 | 0,222686887 | 34,37 | 2,594641927 | 37,32 | 2,82 |
| | Mar | 1 486,42 | - | - | 0,75 | 3,76 | 1,25 | 12,53 | 12,53 | 22,55 | 208,40 | 52,12 | 3,506420814 | 209,65 | 14,10459791 | 261,77 | 17,61 |
| | Abr | 1 491,06 | - | - | 0,47 | 2,37 | 0,79 | 7,91 | 7,91 | 14,24 | 128,87 | 32,90 | 2,206489897 | 129,66 | 8,695984591 | 162,56 | 10,90 |
| | May | 1 471,99 | - | - | 0,54 | 2,69 | 0,90 | 8,98 | 8,98 | 16,16 | 146,71 | 37,35 | 2,537383092 | 147,61 | 10,02786026 | 184,96 | 12,57 |
| | Jun | 1 313,89 | - | - | 0,14 | 0,70 | 0,23 | 2,33 | 2,33 | 4,20 | 36,72 | 9,70 | 0,738265199 | 36,95 | 2,812562077 | 46,65 | 3,55 |
| | Jul | 1 296,03 | - | - | 0,62 | 3,09 | 1,03 | 10,30 | 10,30 | 18,54 | 162,14 | 42,85 | 3,30625828 | 163,17 | 12,58962969 | 206,02 | 15,90 |
| | Ago | 1 268,20 | - | - | 0,35 | 1,73 | 0,58 | 5,78 | 5,78 | 10,41 | 91,69 | 24,05 | 1,896393068 | 92,27 | 7,275998918 | 116,32 | 9,17 |
| | Sep | 1 248,30 | - | - | 0,19 | 0,97 | 0,32 | 3,25 | 3,25 | 5,84 | 61,84 | 13,50 | 1,081468201 | 62,16 | 4,979480142 | 75,66 | 6,06 |
| | Oct | 1 282,03 | - | - | 0,58 | 2,91 | 0,97 | 9,71 | 9,71 | 17,47 | 152,84 | 40,38 | 3,149704569 | 153,81 | 11,99742595 | 194,19 | 15,15 |
| | Nov | 1 291,04 | - | - | 0,27 | 1,36 | 0,45 | 4,53 | 4,53 | 8,16 | 71,43 | 18,85 | 1,460062074 | 71,88 | 5,567290272 | 90,73 | 7,03 |
| | Dic | 1 419,60 | - | - | 0,75 | 3,77 | 1,26 | 12,58 | 12,58 | 22,64 | 198,04 | 52,32 | 3,685537435 | 199,30 | 14,03934762 | 251,62 | 17,72 |
| Total Galápagos | | 16 291,52 | - | - | 5,36 | 26,84 | 8,94 | 89,53 | 89,53 | 161,15 | 1 467,32 | 372,41 | 2,285912882 | 1 476,26 | 9,061541334 | 1 848,67 | 11,35 |
| Guayas-Los Ríos | Ene | 64 135,57 | - | 1 981,79 | 314,26 | 1 250,64 | 121,86 | 1 244,23 | 1 346,85 | 667,01 | 12 765,66 | 6 804,78 | 10,60999314 | 12 887,52 | 20,09418829 | 19 692,30 | 30,70 |
| | Feb | 59 966,50 | - | 1 852,96 | 293,84 | 1 169,35 | 113,94 | 1 163,35 | 1 259,30 | 623,65 | 10 950,76 | 6 362,45 | 10,61000725 | 11 064,70 | 18,45147207 | 17 427,15 | 29,06 |
| | Mar | 67 536,18 | - | 2 086,87 | 330,93 | 1 316,96 | 128,32 | 1 310,20 | 1 418,26 | 702,38 | 17 010,88 | 7 165,60 | 10,61001611 | 17 139,20 | 25,37779748 | 24 304,80 | 35,99 |
| | Abr | 66 149,46 | - | 2 044,02 | 324,13 | 1 289,91 | 125,68 | 1 283,30 | 1 389,14 | 687,95 | 15 369,77 | 7 018,45 | 10,60998771 | 15 495,45 | 23,42490334 | 22 513,90 | 34,03 |
| | May | 69 249,88 | - | 2 139,82 | 339,32 | 1 350,37 | 131,57 | 1 343,45 | 1 454,25 | 720,20 | 16 969,64 | 7 347,41 | 10,60999672 | 17 101,21 | 24,69492944 | 24 448,62 | 35,30 |
| | Jun | 64 732,45 | - | 2 000,23 | 317,19 | 1 262,28 | 122,99 | 1 255,81 | 1 359,38 | 673,22 | 14 068,24 | 6 868,11 | 10,60999561 | 14 191,23 | 21,92289527 | 21 059,34 | 32,53 |
| | Jul | 64 657,15 | - | 1 997,91 | 316,82 | 1 260,81 | 122,85 | 1 254,35 | 1 357,80 | 672,43 | 14 157,07 | 6 860,12 | 10,60999474 | 14 279,92 | 22,08559833 | 21 140,04 | 32,70 |
| | Ago | 65 200,88 | - | 2 014,71 | 319,48 | 1 271,42 | 123,88 | 1 264,90 | 1 369,22 | 678,09 | 14 861,48 | 6 917,82 | 10,61001082 | 14 985,36 | 22,98337219 | 21 903,18 | 33,59 |
| | Sep | 64 442,09 | - | 1 991,26 | 315,77 | 1 256,62 | 122,44 | 1 250,18 | 1 353,28 | 670,20 | 14 221,47 | 6 837,07 | 10,61000673 | 14 343,91 | 22,25860674 | 21 181,22 | 32,87 |
| | Oct | 65 165,56 | - | 2 013,62 | 319,31 | 1 270,73 | 123,81 | 1 264,21 | 1 368,48 | 677,72 | 16 265,14 | 6 914,31 | 10,61000692 | 16 388,95 | 25,14971866 | 23 303,02 | 35,76 |
| | Nov | 63 723,28 | - | 1 969,05 | 312,24 | 1 242,60 | 121,07 | 1 236,23 | 1 338,19 | 662,72 | 11 790,86 | 6 761,03 | 10,60998413 | 11 911,93 | 18,6932214 | 18 672,96 | 29,30 |
| | Dic | 56 914,62 | - | 1 758,66 | 278,88 | 1 109,83 | 108,14 | 1 104,14 | 1 195,21 | 591,91 | 20 328,17 | 6 038,63 | 10,60998129 | 20 436,31 | 35,90695641 | 26 474,94 | 46,52 |
| Total Guayas-Los Ríos | | 771 873,62 | - | 23 850,90 | 3 782,17 | 15 051,52 | 1 466,55 | 14 974,35 | 16 209,36 | 8 027,48 | 178 759,14 | 81 895,78 | 10,60999862 | 180 225,69 | 23,34911888 | 262 121,47 | 33,96 |
| Los Ríos | Ene | 16 609,83 | 64,78 | 98,00 | - | 410,26 | - | 293,99 | 132,88 | 1 114,52 | 2 634,91 | 2 114,43 | 12,72999328 | 2 634,91 | 15,86354827 | 4 749,34 | 28,59 |
| | Feb | 13 686,05 | 53,38 | 80,75 | - | 338,05 | - | 242,24 | 109,49 | 918,33 | 423,72 | 1 742,24 | 12,73004085 | 423,72 | 3,096012768 | 2 165,96 | 15,83 |
| | Mar | 15 410,71 | 60,10 | 90,92 | - | 380,64 | - | 272,77 | 123,29 | 1 034,06 | 2 477,30 | 1 961,78 | 12,72998131 | 2 477,30 | 16,0751626 | 4 439,08 | 28,81 |
| | Abr | 15 667,09 | 61,10 | 92,44 | - | 386,98 | - | 277,31 | 125,34 | 1 051,26 | 2 174,23 | 1 994,43 | 12,7300635 | 2 174,23 | 13,87768779 | 4 168,66 | 26,61 |
| | May | 17 517,30 | 68,32 | 103,35 | - | 432,68 | - | 310,06 | 140,14 | 1 175,41 | 2 207,51 | 2 229,96 | 12,73004288 | 2 207,51 | 12,60190332 | 4 437,47 | 25,33 |
| | Jun | 16 174,50 | 63,08 | 95,43 | - | 399,51 | - | 286,29 | 129,40 | 1 085,31 | 3 323,71 | 2 059,02 | 12,73004028 | 3 323,71 | 20,54908479 | 5 382,73 | 33,28 |
| | Jul | 15 413,72 | 60,11 | 90,94 | - | 380,72 | - | 272,82 | 123,31 | 1 034,26 | 2 456,78 | 1 962,16 | 12,72996077 | 2 456,78 | 15,93890792 | 4 418,94 | 28,67 |
| | Ago | 15 515,10 | 60,51 | 91,54 | - | 383,22 | - | 274,62 | 124,12 | 1 041,06 | 1 994,44 | 1 975,07 | 12,72998234 | 1 994,44 | 12,85482843 | 3 969,51 | 25,58 |
| | Sep | 15 416,84 | 60,13 | 90,96 | - | 380,80 | - | 272,88 | 123,33 | 1 034,47 | -115,09 | 1 962,57 | 12,73003901 | -115,09 | -0,746514753 | 1 847,48 | 11,98 |
| | Oct | 15 906,76 | 62,04 | 93,85 | - | 392,90 | - | 281,55 | 127,25 | 1 067,34 | 3 175,78 | 2 024,93 | 12,72999976 | 3 175,78 | 19,96498217 | 5 200,71 | 32,69 |
| | Nov | 15 776,18 | 61,53 | 93,08 | - | 389,67 | - | 279,24 | 126,21 | 1 058,58 | 3 563,68 | 2 008,31 | 12,7300153 | 3 563,68 | 22,58901221 | 5 571,99 | 35,32 |
| | Dic | 16 248,53 | 63,37 | 95,87 | - | 401,34 | - | 287,60 | 129,99 | 1 090,28 | 2 465,16 | 2 068,45 | 12,73007231 | 2 465,16 | 15,17158503 | 4 533,61 | 27,90 |
| Total Los Ríos | | 189 342,60 | 738,45 | 1 117,13 | - | 4 676,77 | - | 3 351,37 | 1 514,75 | 12 704,88 | 26 782,13 | 24 103,35 | 12,7300195 | 26 782,13 | 14,14480037 | 50 885,48 | 26,87 |
| Manabí | Ene | 59 036,32 | - | 4 179,77 | 832,41 | 1 127,59 | - | 1 930,49 | 1 824,22 | 265,66 | 8 964,38 | 10 160,14 | 17,20998129 | 8 964,38 | 15,18452172 | 19 124,52 | 32,39 |
| | Feb | 54 901,91 | - | 3 129,41 | 625,88 | 844,94 | - | 1 443,92 | 1 367,06 | 194,90 | 6 709,65 | 7 606,11 | 13,85399949 | 6 709,65 | 12,2211648 | 14 315,76 | 26,08 |
| | Mar | 60 919,56 | - | 3 971,96 | 791,95 | 1 066,09 | - | 1 833,68 | 1 734,20 | 243,68 | 8 517,58 | 9 641,56 | 15,82670776 | 8 517,58 | 13,98168834 | 18 159,14 | 29,81 |
| | Abr | 59 581,96 | - | 3 851,27 | 770,96 | 1 036,75 | - | 1 775,54 | 1 686,17 | 244,29 | 8 236,82 | 9 364,98 | 15,71781076 | 8 236,82 | 13,82435981 | 17 601,80 | 29,54 |
| | May | 60 133,56 | - | 3 736,60 | 748,00 | 1 005,88 | - | 1 724,85 | 1 630,92 | 233,96 | 7 997,51 | 9 080,21 | 15,10007084 | 7 997,51 | 13,29957365 | 17 077,72 | 28,40 |
| | Jun | 55 969,92 | - | 2 574,21 | 515,31 | 692,97 | - | 1 188,28 | 1 123,57 | 161,18 | 5 509,63 | 6 255,52 | 11,17657524 | 5 509,63 | 9,843904038 | 11 765,15 | 21,02 |
| | Jul | 58 213,73 | - | 3 052,31 | 611,02 | 821,67 | - | 1 408,97 | 1 332,25 | 191,12 | 7 376,01 | 7 417,34 | 12,74156479 | 7 376,01 | 12,67056093 | 14 793,35 | 25,41 |
| | Ago | 59 006,66 | - | 3 892,01 | 779,11 | 1 047,71 | - | 1 796,59 | 1 698,75 | 243,70 | 8 330,12 | 9 457,87 | 16,028478 | 8 330,12 | 14,11725825 | 17 787,99 | 30,15 |
| | Sep | 57 030,50 | - | 3 233,67 | 647,33 | 870,49 | - | 1 492,69 | 1 411,41 | 202,47 | 6 921,06 | 7 858,06 | 13,77869736 | 6 921,06 | 12,13571685 | 14 779,12 | 25,91 |
| | Oct | 56 936,98 | - | 3 055,73 | 611,70 | 822,59 | - | 1 410,55 | 1 333,74 | 191,33 | 6 540,22 | 7 425,64 | 13,04185786 | 6 540,22 | 11,48676308 | 13 965,86 | 24,53 |
| | Nov | 54 434,11 | - | 3 100,22 | 620,61 | 834,57 | - | 1 436,76 | 1 353,16 | 194,12 | 5 441,13 | 7 539,44 | 13,85058136 | 5 441,13 | 9,995806857 | 12 980,57 | 23,85 |
| | Dic | 60 933,04 | - | 4 316,26 | 864,04 | 1 161,92 | - | 2 000,31 | 1 883,93 | 270,26 | 9 230,25 | 10 496,72 | 17,22664748 | 9 230,25 | 15,14818069 | 19 726,97 | 32,37 |
| Total Manabí | | 697 098,24 | - | 42 093,42 | 8 418,32 | 11 333,17 | - | 19 442,63 | 18 379,38 | 2 636,67 | 89 774,35 | 102 303,59 | 14,67563451 | 89 774,35 | 12,87829313 | 192 077,94 | 27,55 |

PÉRDIDAS MENSUALES DE ENERGÍA EN LAS DIFERENTES ETAPAS FUNCIONALES POR EMPRESA DISTRIBUIDORA EN EL AÑO 2000

| Empresa | Mes | Energía Disponible (MWh) | Alta Tensión | | Media Tensión | | | Baja Tensión | | | | Total Técnicas | | Total No Técnicas | | Total | |
|-----------------------|-----|--------------------------|-----------------|------------------|------------------|-----------------------|-------------------|------------------|-------------------------|----------------------------|-------------------|-------------------|--------------------|-------------------|--------------------|-------------------|--------------|
| | | | S/E (MWh) | L/S (MWh) | S/E (MWh) | Alim. Primarios (MWh) | No Técnicas (MWh) | Transf. (MWh) | Redes Secundarias (MWh) | Acometidas Medidores (MWh) | No Técnicas (MWh) | Técnicas (MWh) | Técnicas (%) | No Técnicas (MWh) | No Técnicas (%) | (MWh) | (%) |
| Milagro | Ene | 27 495,97 | 167,73 | 453,68 | 390,44 | 1 388,55 | 1 960,46 | 288,71 | 393,19 | 71,49 | 3 099,19 | 3 153,79 | 11,47000815 | 5 059,65 | 18,40143119 | 8 213,44 | 29,87 |
| | Feb | 25 542,18 | 155,81 | 421,45 | 362,70 | 1 289,88 | 1 821,16 | 268,19 | 365,25 | 66,41 | 2 209,26 | 2 929,69 | 11,47000742 | 4 030,42 | 15,77945357 | 6 960,11 | 27,25 |
| | Mar | 23 652,84 | 144,28 | 390,27 | 335,87 | 1 194,47 | 1 686,45 | 248,35 | 338,24 | 61,50 | 1 374,53 | 2 712,98 | 11,46999847 | 3 060,98 | 12,94127921 | 5 773,96 | 24,41 |
| | Abr | 23 256,52 | 141,86 | 383,73 | 330,24 | 1 174,45 | 1 658,19 | 244,19 | 332,57 | 60,47 | 5 578,82 | 2 667,51 | 11,46994645 | 7 237,01 | 31,11818817 | 9 904,52 | 42,59 |
| | May | 24 087,30 | 146,93 | 397,44 | 342,04 | 1 216,41 | 1 717,42 | 252,92 | 344,45 | 62,63 | 6 986,30 | 2 762,82 | 11,47002896 | 8 703,72 | 36,13405157 | 11 466,54 | 47,60 |
| | Jun | 22 871,18 | 139,51 | 377,37 | 324,77 | 1 154,99 | 1 630,72 | 240,15 | 327,06 | 59,47 | 4 852,30 | 2 623,32 | 11,46998156 | 6 483,02 | 28,34578798 | 9 106,34 | 39,82 |
| | Jul | 23 952,57 | 146,11 | 395,22 | 340,13 | 1 209,60 | 1 707,82 | 251,50 | 342,52 | 62,28 | 6 773,66 | 2 747,36 | 11,47000044 | 8 481,48 | 35,4094598 | 11 228,84 | 46,88 |
| | Ago | 24 328,40 | 148,40 | 401,42 | 345,46 | 1 228,58 | 1 734,62 | 255,45 | 347,90 | 63,25 | 6 471,33 | 2 790,46 | 11,46996735 | 8 205,95 | 33,72993156 | 10 996,41 | 45,20 |
| | Sep | 23 706,23 | 144,61 | 391,15 | 336,63 | 1 197,16 | 1 690,25 | 248,92 | 339,00 | 61,64 | 5 597,15 | 2 719,11 | 11,47002225 | 7 287,40 | 30,74045041 | 10 006,51 | 42,21 |
| | Oct | 24 330,60 | 148,42 | 401,45 | 345,49 | 1 228,70 | 1 734,77 | 255,47 | 347,93 | 63,26 | 6 613,99 | 2 790,72 | 11,47000183 | 8 348,76 | 34,31383724 | 11 139,48 | 45,78 |
| | Nov | 24 499,01 | 149,44 | 404,23 | 347,89 | 1 237,20 | 1 746,78 | 257,24 | 350,34 | 63,70 | 6 332,62 | 2 810,04 | 11,4700165 | 8 079,40 | 32,97846786 | 10 889,44 | 44,45 |
| | Dic | 26 131,27 | 159,40 | 431,17 | 371,06 | 1 319,63 | 1 863,16 | 274,38 | 373,68 | 67,94 | 7 605,92 | 2 997,26 | 11,47001184 | 9 469,08 | 36,23656378 | 12 466,34 | 47,71 |
| Total Milagro | | 293 854,06 | 1 792,50 | 4 848,58 | 4 172,72 | 14 839,62 | 20 951,80 | 3 085,47 | 4 202,13 | 764,04 | 63 495,05 | 33 705,06 | 11,46999969 | 84 446,85 | 28,7376844 | 118 151,91 | 40,21 |
| Norte | Ene | 25 238,07 | 105,27 | 301,81 | 90,07 | 397,86 | 221,27 | 617,22 | 182,89 | 189,89 | 2 566,76 | 1 885,01 | 7,468915505 | 2 788,03 | 11,04693636 | 4 673,04 | 18,52 |
| | Feb | 23 194,46 | 104,90 | 284,36 | 90,55 | 379,58 | 220,16 | 586,67 | 171,85 | 180,89 | 2 026,41 | 1 798,80 | 7,755301528 | 2 246,57 | 9,685814544 | 4 045,37 | 17,44 |
| | Mar | 25 493,85 | 105,18 | 297,51 | 90,19 | 393,36 | 221,00 | 609,70 | 180,18 | 187,67 | 2 433,71 | 1 863,79 | 7,310744776 | 2 654,71 | 10,41313586 | 4 518,50 | 17,72 |
| | Abr | 24 256,62 | 105,11 | 294,15 | 90,28 | 389,84 | 220,78 | 603,81 | 178,05 | 185,94 | 2 329,60 | 1 847,18 | 7,6151592 | 2 550,38 | 10,51417428 | 4 397,56 | 18,13 |
| | May | 25 814,25 | 104,98 | 287,99 | 90,45 | 383,38 | 220,39 | 593,03 | 174,15 | 182,76 | 2 138,91 | 1 816,74 | 7,037741057 | 2 359,30 | 9,139525986 | 4 176,04 | 16,18 |
| | Jun | 24 906,37 | 104,54 | 267,14 | 91,03 | 361,53 | 219,06 | 556,53 | 160,96 | 172,00 | 1 493,15 | 1 713,73 | 6,880688452 | 1 712,21 | 6,874573578 | 3 425,94 | 13,76 |
| | Jul | 25 984,32 | 104,80 | 279,37 | 90,69 | 374,35 | 219,84 | 577,94 | 168,70 | 178,31 | 1 871,95 | 1 774,16 | 6,827809479 | 2 091,79 | 8,050215795 | 3 865,95 | 14,88 |
| | Ago | 25 455,10 | 105,55 | 315,11 | 89,71 | 411,80 | 222,12 | 640,50 | 191,31 | 196,75 | 2 978,63 | 1 950,73 | 7,66341517 | 3 200,75 | 12,57408557 | 5 151,48 | 20,24 |
| | Sep | 24 714,34 | 105,26 | 301,08 | 90,09 | 397,10 | 221,22 | 615,94 | 182,43 | 189,51 | 2 544,15 | 1 881,41 | 7,612624327 | 2 765,37 | 11,18932832 | 4 646,78 | 18,80 |
| | Oct | 25 277,29 | 104,96 | 287,24 | 90,48 | 382,60 | 220,34 | 591,72 | 173,68 | 182,37 | 2 115,67 | 1 813,05 | 7,172645032 | 2 336,01 | 9,241549976 | 4 149,06 | 16,41 |
| | Nov | 24 153,65 | 105,03 | 290,22 | 90,39 | 385,71 | 220,53 | 596,92 | 175,56 | 183,91 | 2 207,78 | 1 827,74 | 7,567138043 | 2 428,31 | 10,05358838 | 4 256,05 | 17,62 |
| | Dic | 26 016,13 | 105,35 | 305,39 | 89,97 | 401,61 | 221,50 | 623,48 | 185,16 | 191,74 | 2 677,56 | 1 902,70 | 7,313539715 | 2 899,06 | 11,14332916 | 4 801,76 | 18,46 |
| Total Norte | | 300 504,44 | 1 260,93 | 3 511,37 | 1 083,90 | 4 658,72 | 2 648,21 | 7 213,46 | 2 124,92 | 2 221,74 | 27 384,29 | 22 075,04 | 7,345994632 | 30 032,50 | 9,994027909 | 52 107,54 | 17,34 |
| Quito | Ene | 206 727,54 | 452,51 | 1 748,30 | 1 851,14 | 4 586,74 | 1 225,88 | 6 314,48 | 1 871,72 | 2 509,33 | 13 258,46 | 19 334,22 | 9,352512774 | 14 484,34 | 7,006487226 | 33 818,56 | 16,36 |
| | Feb | 187 204,25 | 405,26 | 1 565,77 | 1 657,87 | 4 107,86 | 1 097,89 | 5 655,22 | 1 676,30 | 2 247,35 | 11 874,26 | 17 315,63 | 9,249592227 | 12 972,15 | 6,929407773 | 30 287,78 | 16,18 |
| | Mar | 213 647,73 | 456,82 | 1 764,95 | 1 868,77 | 4 630,43 | 1 237,55 | 6 374,63 | 1 889,55 | 2 533,24 | 13 384,75 | 19 518,39 | 9,135781674 | 14 622,30 | 6,844118326 | 34 140,69 | 15,98 |
| | Abr | 200 788,52 | 424,92 | 1 641,70 | 1 738,28 | 4 307,08 | 1 151,14 | 5 929,48 | 1 757,60 | 2 356,34 | 12 450,10 | 18 155,40 | 9,042050989 | 13 601,24 | 6,773914811 | 31 756,64 | 15,82 |
| | May | 210 674,48 | 441,21 | 1 704,66 | 1 804,94 | 4 472,27 | 1 195,28 | 6 156,89 | 1 825,00 | 2 446,71 | 12 927,60 | 18 851,68 | 8,948250323 | 14 122,88 | 6,703649677 | 32 974,56 | 15,65 |
| | Jun | 204 417,33 | 425,92 | 1 645,59 | 1 742,39 | 4 317,28 | 1 153,86 | 5 943,53 | 1 761,76 | 2 361,92 | 12 479,60 | 18 198,39 | 8,902567077 | 13 633,46 | 6,669422923 | 31 831,85 | 15,57 |
| | Jul | 209 819,11 | 436,36 | 1 685,92 | 1 785,09 | 4 423,09 | 1 182,14 | 6 089,19 | 1 804,94 | 2 419,81 | 12 785,43 | 18 644,40 | 8,885940025 | 13 967,57 | 6,656959975 | 32 611,97 | 15,54 |
| | Ago | 205 378,17 | 425,74 | 1 644,86 | 1 741,62 | 4 315,38 | 1 153,35 | 5 940,90 | 1 760,98 | 2 360,88 | 12 474,09 | 18 190,36 | 8,857007375 | 13 627,44 | 6,635292625 | 31 817,80 | 15,49 |
| | Sep | 202 958,93 | 419,35 | 1 620,21 | 1 715,52 | 4 250,70 | 1 136,07 | 5 851,86 | 1 734,59 | 2 325,49 | 12 287,13 | 17 917,72 | 8,828249196 | 13 423,20 | 6,613750804 | 31 340,92 | 15,44 |
| | Oct | 211 484,88 | 464,36 | 1 794,10 | 1 899,64 | 4 706,92 | 1 258,00 | 6 479,93 | 1 920,76 | 2 575,08 | 13 605,88 | 19 840,79 | 9,381659042 | 14 863,88 | 7,028340958 | 34 704,67 | 16,41 |
| | Nov | 204 096,19 | 469,30 | 1 813,19 | 1 919,86 | 4 757,00 | 1 271,38 | 6 548,88 | 1 941,20 | 2 602,48 | 13 750,64 | 20 051,91 | 9,824735228 | 15 022,02 | 7,360264772 | 35 073,93 | 17,19 |
| | Dic | 205 157,22 | 490,27 | 1 894,21 | 2 005,64 | 4 969,55 | 1 328,19 | 6 841,49 | 2 027,93 | 2 718,76 | 14 365,04 | 20 947,85 | 10,21063266 | 15 693,23 | 7,649367342 | 36 641,08 | 17,86 |
| Total Quito | | 2 462 354,35 | 5 312,02 | 20 523,46 | 21 730,76 | 53 844,30 | 14 390,73 | 74 126,48 | 21 972,33 | 29 457,39 | 155 642,98 | 226 966,74 | 9,217468655 | 170 033,71 | 6,905330625 | 397 000,45 | 16,12 |
| Riobamba | Ene | 15 121,41 | - | 201,11 | 263,11 | 302,43 | - | 420,38 | 166,34 | 18,15 | 811,66 | 1 371,52 | 9,070051259 | 811,66 | 5,367606432 | 2 183,18 | 14,44 |
| | Feb | 14 154,47 | - | 189,67 | 247,70 | 383,09 | - | 393,49 | 155,70 | 16,99 | 1 076,01 | 1 286,64 | 9,089988084 | 1 076,01 | 7,601935614 | 2 362,65 | 16,69 |
| | Mar | 15 429,90 | - | 206,76 | 270,02 | 311,68 | - | 428,95 | 169,73 | 18,52 | 2 062,50 | 1 405,66 | 9,1099745 | 2 062,50 | 13,36688134 | 3 468,16 | 22,48 |
| | Abr | 14 406,10 | - | 194,48 | 253,55 | 291,00 | - | 399,05 | 158,47 | 17,29 | 1 127,83 | 1 313,84 | 9,120023012 | 1 127,83 | 7,82882728 | 2 441,67 | 16,95 |
| | May | 15 492,56 | - | 207,60 | 271,12 | 312,95 | - | 430,69 | 170,42 | 18,59 | 2 185,19 | 1 411,37 | 9,109985696 | 2 185,19 | 14,1047832 | 3 596,56 | 23,21 |
| | Jun | 14 646,11 | - | 196,26 | 256,31 | 295,85 | - | 407,16 | 161,11 | 17,58 | 800,76 | 1 334,27 | 9,110062476 | 800,76 | 5,467379207 | 2 135,03 | 14,50 |
| | Jul | 15 121,76 | - | 202,63 | 264,63 | 305,46 | - | 420,38 | 166,34 | 18,15 | 1 556,37 | 1 377,59 | 9,10998395 | 1 556,37 | 10,2922735 | 2 933,96 | 19,48 |
| | Ago | 14 717,77 | - | 197,22 | 257,56 | 298,77 | - | 409,15 | 161,90 | 17,66 | 1 753,76 | 1 342,26 | 9,119998859 | 1 753,76 | 11,9159193 | 3 096,02 | 21,04 |
| | Sep | 14 706,17 | - | 197,06 | 257,36 | 294,12 | - | 408,83 | 161,77 | 17,65 | 1 214,24 | 1 336,79 | 9,089994342 | 1 214,24 | 8,256696264 | 2 551,03 | 17,35 |
| | Oct | 14 994,67 | - | 200,93 | 262,41 | 302,89 | - | 416,85 | 164,94 | 17,99 | 1 426,03 | 1 366,01 | 9,109969802 | 1 426,03 | 9,510211995 | 2 792,04 | 18,62 |
| | Nov | 13 855,33 | - | 185,94 | 242,47 | 279,88 | - | 385,18 | 152,41 | 16,63 | 1 337,73 | 1 262,51 | 9,112087021 | 1 337,73 | 10,99402158 | 1 400,24 | 10,11 |
| | Dic | 14 690,51 | - | 197,20 | 257,08 | 296,75 | - | 408,40 | 161,60 | 17,63 | 2 164,50 | 1 338,66 | 9,112415869 | 2 164,50 | 14,73398534 | 3 503,16 | 23,85 |
| Total Riobamba | | | | | | | | | | | | | | | | | |

PÉRDIDAS MENSUALES DE ENERGÍA EN LAS DIFERENTES ETAPAS FUNCIONALES POR EMPRESA DISTRIBUIDORA EN EL AÑO 2000

| Empresa | Mes | Energía Disponible (MWh) | Alta Tensión | | Media Tensión | | | Baja Tensión | | | | Total Técnicas | | Total No Técnicas | | Total | |
|---------------------------|-----|--------------------------|------------------|-------------------|------------------|-----------------------|-------------------|-------------------|-------------------------|----------------------------|---------------------|-------------------|--------------------|---------------------|--------------------|---------------------|--------------|
| | | | S/E (MWh) | L/S (MWh) | S/E (MWh) | Alim. Primarios (MWh) | No Técnicas (MWh) | Transf. (MWh) | Redes Secundarias (MWh) | Acometidas Medidores (MWh) | No Técnicas (MWh) | Técnicas (MWh) | Técnicas (%) | No Técnicas (MWh) | No Técnicas (%) | (MWh) | (%) |
| Sta. Elena | Ene | 23 275,55 | - | 139,65 | 304,91 | 167,58 | - | 563,27 | 188,53 | 30,26 | 5 018,16 | 1 394,20 | 5,989975611 | 5 018,16 | 21,55980431 | 6 412,36 | 27,55 |
| | Feb | 23 441,35 | - | 159,40 | 377,41 | 269,58 | - | 564,94 | 194,56 | 30,47 | 3 657,88 | 1 596,36 | 6,810017141 | 3 657,88 | 15,60441092 | 5 254,24 | 22,41 |
| | Mar | 24 900,05 | - | 154,38 | 338,64 | 224,10 | - | 443,22 | 572,70 | 32,37 | 4 576,39 | 1 765,41 | 7,089985561 | 4 576,39 | 18,37902566 | 6 341,80 | 25,47 |
| | Abr | 22 382,95 | - | 165,63 | 331,27 | 235,02 | - | 673,73 | 548,38 | 31,34 | 4 040,35 | 1 985,37 | 8,870009608 | 4 040,35 | 18,05100625 | 6 025,72 | 26,92 |
| | May | 20 833,56 | - | 152,08 | 316,67 | 172,92 | - | 595,84 | 460,42 | 27,08 | 4 255,11 | 1 725,01 | 8,279958248 | 4 255,11 | 20,42429298 | 5 980,12 | 28,70 |
| | Jun | 18 437,71 | - | 141,97 | 306,07 | 204,66 | - | 527,32 | 628,73 | 36,88 | 3 026,74 | 1 845,63 | 10,01008216 | 3 026,74 | 16,41605529 | 4 872,37 | 26,43 |
| | Jul | 19 391,11 | - | 108,59 | 279,23 | 174,52 | - | 409,15 | 628,27 | 36,84 | 4 127,98 | 1 636,60 | 8,439950425 | 4 127,98 | 21,2880095 | 5 764,58 | 29,73 |
| | Ago | 19 206,23 | - | 113,32 | 263,13 | 213,19 | - | 543,54 | 631,89 | 38,41 | 3 853,02 | 1 803,48 | 9,390076707 | 3 853,02 | 20,06132543 | 5 656,50 | 29,45 |
| | Sep | 19 150,64 | - | 155,12 | 404,08 | 315,99 | - | 528,56 | 637,72 | 38,30 | 3 379,89 | 2 079,77 | 10,86005726 | 3 379,89 | 17,64898423 | 5 459,66 | 28,51 |
| | Oct | 18 684,65 | - | 132,66 | 297,09 | 186,85 | - | 534,38 | 633,41 | 41,11 | 1 385,11 | 1 825,50 | 9,77005 | 1 385,11 | 7,413081553 | 3 210,61 | 17,18 |
| | Nov | 18 371,66 | - | 115,74 | 330,69 | 161,67 | - | 543,80 | 635,66 | 40,42 | 2 331,73 | 1 827,98 | 9,95000123 | 2 331,73 | 12,69199694 | 4 159,71 | 22,64 |
| | Dic | 21 284,18 | - | 121,32 | 278,82 | 138,35 | - | 619,37 | 638,53 | 42,57 | 3 424,46 | 1 838,96 | 8,640033873 | 3 424,46 | 16,08922913 | 5 263,42 | 24,73 |
| Total Sta. Elena | | 249 359,64 | - | 1 659,86 | 3 828,01 | 2 464,43 | - | 6 547,12 | 6 398,80 | 426,05 | 43 076,83 | 21 324,27 | 8,551612426 | 43 076,83 | 17,27498178 | 64 401,10 | 25,83 |
| Sto. Domingo | Ene | 18 442,87 | - | 136,48 | 105,12 | 551,44 | 907,39 | 315,37 | 308,00 | - | 2 790,58 | 1 416,41 | 7,6799869 | 3 697,97 | 20,05095194 | 5 114,38 | 27,73 |
| | Feb | 16 878,40 | - | 124,90 | 96,21 | 504,66 | 830,42 | 288,62 | 281,87 | - | 1 078,95 | 1 296,26 | 7,679993364 | 1 909,37 | 11,3124763 | 3 205,63 | 18,99 |
| | Mar | 19 076,14 | - | 141,16 | 108,73 | 570,38 | 938,55 | 326,20 | 318,57 | - | 4 183,01 | 1 465,04 | 7,679960411 | 5 121,56 | 26,84798916 | 6 586,60 | 34,53 |
| | Abr | 18 731,13 | - | 138,61 | 106,77 | 560,06 | 921,57 | 320,30 | 312,81 | - | 2 409,99 | 1 438,55 | 7,679995814 | 3 331,56 | 17,78621471 | 4 770,11 | 25,47 |
| | May | 19 851,78 | - | 146,90 | 113,16 | 593,57 | 976,71 | 339,47 | 331,52 | - | 2 317,86 | 1 524,62 | 7,680016603 | 3 294,57 | 16,59582163 | 4 819,19 | 24,28 |
| | Jun | 19 117,03 | - | 141,47 | 108,97 | 571,60 | 940,56 | 326,90 | 319,25 | - | 1 036,02 | 1 468,19 | 7,680010964 | 1 976,58 | 10,33935711 | 3 444,77 | 18,02 |
| | Jul | 19 702,77 | - | 145,80 | 112,31 | 589,11 | 969,38 | 336,92 | 329,04 | - | 2 860,96 | 1 513,18 | 7,680036868 | 3 830,34 | 19,44062688 | 5 343,52 | 27,12 |
| | Ago | 20 129,26 | - | 148,96 | 114,74 | 601,86 | 990,36 | 344,21 | 336,16 | - | 2 445,72 | 1 545,93 | 7,680014069 | 3 436,08 | 17,07006616 | 4 982,01 | 24,75 |
| | Sep | 19 158,64 | - | 141,77 | 109,20 | 572,84 | 942,61 | 327,61 | 319,95 | - | 1 958,42 | 1 471,37 | 7,679929264 | 2 901,03 | 15,14215518 | 4 372,40 | 22,82 |
| | Oct | 19 717,78 | - | 145,91 | 112,39 | 589,56 | 970,11 | 337,17 | 329,29 | - | 2 601,99 | 1 514,32 | 7,679972086 | 3 572,10 | 18,11615202 | 5 086,42 | 25,80 |
| | Nov | 18 749,45 | - | 138,75 | 106,87 | 560,61 | 922,47 | 320,62 | 313,12 | - | 1 078,75 | 1 439,97 | 7,680065282 | 2 001,22 | 10,67348109 | 3 441,19 | 18,35 |
| | Dic | 19 952,60 | - | 147,65 | 113,73 | 596,58 | 981,67 | 341,19 | 333,21 | - | 3 331,28 | 1 532,36 | 7,680001604 | 4 312,95 | 21,61599491 | 5 845,31 | 29,30 |
| Total Sto. Domingo | | 229 507,85 | - | 1 698,36 | 1 308,20 | 6 862,27 | 11 291,80 | 3 924,58 | 3 832,79 | - | 28 093,53 | 17 626,20 | 7,679998745 | 39 385,33 | 17,16077468 | 57 011,53 | 24,84 |
| Sucumbios | Ene | 5 135,67 | 25,68 | 51,36 | 41,09 | 154,07 | 51,36 | 102,71 | 246,51 | 200,29 | 891,65 | 821,71 | 16,00005452 | 943,01 | 18,3619664 | 1 764,72 | 34,36 |
| | Feb | 4 015,80 | 20,08 | 40,16 | 32,13 | 120,47 | 40,16 | 80,32 | 192,76 | 156,62 | 180,18 | 642,54 | 16,00029882 | 220,34 | 5,486827033 | 862,88 | 21,49 |
| | Mar | 4 553,74 | 22,77 | 45,54 | 36,43 | 136,61 | 45,54 | 91,07 | 218,58 | 177,60 | 791,32 | 728,60 | 16,00003514 | 836,86 | 18,37742164 | 1 565,46 | 34,38 |
| | Abr | 4 183,58 | 20,92 | 41,84 | 33,47 | 125,51 | 41,84 | 83,67 | 200,81 | 163,16 | 619,02 | 669,38 | 16,0001721 | 660,86 | 15,79651877 | 1 330,24 | 31,80 |
| | May | 4 496,72 | 22,48 | 44,97 | 35,97 | 134,90 | 44,97 | 89,93 | 215,84 | 175,37 | 769,83 | 719,46 | 15,99966198 | 814,80 | 18,11987404 | 1 534,26 | 34,12 |
| | Jun | 4 480,44 | 22,40 | 44,80 | 35,84 | 134,41 | 44,80 | 89,61 | 215,06 | 174,74 | 642,71 | 716,86 | 15,99976788 | 687,51 | 15,34469829 | 1 404,37 | 31,34 |
| | Jul | 4 694,27 | 23,47 | 46,94 | 37,55 | 140,83 | 46,94 | 93,89 | 225,32 | 183,08 | 780,96 | 751,08 | 15,99993183 | 827,90 | 17,63639501 | 1 578,98 | 33,64 |
| | Ago | 4 872,44 | 24,36 | 48,72 | 38,98 | 146,17 | 48,72 | 97,45 | 233,88 | 190,03 | 794,09 | 779,59 | 15,99999179 | 842,81 | 17,29749366 | 1 622,40 | 33,30 |
| | Sep | 5 385,40 | 26,93 | 53,85 | 43,08 | 161,56 | 53,85 | 107,71 | 258,50 | 210,03 | 944,59 | 861,66 | 15,99992573 | 998,44 | 18,53975564 | 1 860,10 | 34,54 |
| | Oct | 5 295,42 | 26,48 | 52,95 | 42,36 | 158,86 | 52,95 | 105,91 | 254,18 | 206,52 | 728,23 | 847,26 | 15,99986403 | 781,18 | 14,75204988 | 1 628,44 | 30,75 |
| | Nov | 5 421,42 | 27,11 | 54,21 | 43,37 | 162,64 | 54,21 | 108,43 | 260,23 | 211,44 | 831,01 | 867,43 | 16,00005165 | 885,22 | 16,3282129 | 1 752,65 | 32,33 |
| | Dic | 5 257,70 | 26,29 | 52,58 | 42,06 | 157,73 | 52,58 | 105,15 | 252,37 | 205,05 | 999,09 | 841,23 | 15,99996196 | 1 051,67 | 20,00247256 | 1 892,90 | 36,00 |
| Total Sucumbios | | 57 792,60 | 288,97 | 577,92 | 462,33 | 1 733,76 | 577,92 | 1 155,85 | 2 774,04 | 2 253,93 | 8 972,68 | 9 246,80 | 15,99997231 | 9 550,60 | 16,52565207 | 18 797,40 | 32,53 |
| Sur | Ene | 13 068,48 | 177,73 | 82,33 | - | 531,89 | - | 359,38 | 121,54 | 228,70 | 161,13 | 1 501,57 | 11,4900144 | 161,13 | 1,233004796 | 1 662,70 | 12,72 |
| | Feb | 11 790,01 | 161,52 | 73,10 | - | 479,85 | - | 324,23 | 109,65 | 206,33 | 339,66 | 1 354,68 | 11,49006883 | 339,66 | 2,880945532 | 1 694,34 | 14,37 |
| | Mar | 13 020,22 | 178,38 | 82,03 | - | 529,92 | - | 368,47 | 126,30 | 364,57 | 1 196,71 | 1 649,67 | 12,67006107 | 1 196,71 | 9,191175365 | 2 846,38 | 21,86 |
| | Abr | 12 564,91 | 165,86 | 79,16 | - | 502,60 | - | 339,25 | 116,85 | 154,55 | 222,44 | 1 358,27 | 10,81002578 | 222,44 | 1,770334223 | 1 580,71 | 12,58 |
| | May | 13 497,04 | 184,91 | 85,03 | - | 549,33 | - | 380,62 | 130,92 | 170,06 | 1 019,92 | 1 500,87 | 11,11999633 | 1 019,92 | 7,556635155 | 2 520,79 | 18,68 |
| | Jun | 12 862,51 | 176,22 | 79,75 | - | 522,22 | - | 360,15 | 126,05 | 158,21 | 887,25 | 1 422,60 | 11,06004568 | 887,25 | 6,897917797 | 2 309,85 | 17,96 |
| | Jul | 13 397,63 | 183,55 | 83,07 | - | 543,94 | - | 375,13 | 131,30 | 164,79 | 754,99 | 1 481,78 | 11,06001789 | 754,99 | 5,63527766 | 2 236,77 | 16,70 |
| | Ago | 13 388,13 | 183,42 | 83,01 | - | 543,56 | - | 374,87 | 131,20 | 164,67 | 814,00 | 1 480,73 | 11,06002343 | 814,00 | 6,080015083 | 2 294,73 | 17,14 |
| | Sep | 13 266,16 | 181,75 | 82,25 | - | 538,61 | - | 371,45 | 130,01 | 163,17 | 439,91 | 1 467,24 | 11,06001946 | 439,91 | 3,316046793 | 1 907,15 | 14,38 |
| | Oct | 13 208,00 | 180,95 | 81,89 | - | 536,24 | - | 369,82 | 129,44 | 162,46 | 456,47 | 1 460,80 | 11,05996366 | 456,47 | 3,456034222 | 1 917,27 | 14,52 |
| | Nov | 12 090,60 | 149,08 | 67,47 | - | 441,79 | - | 304,68 | 106,64 | 133,84 | -576,59 | 1 203,50 | 9,954013862 | -576,59 | -4,768886573 | 626,91 | 5,19 |
| | Dic | 13 067,57 | 161,12 | 72,92 | - | 477,49 | - | 329,30 | 115,26 | 144,66 | 488,82 | 1 300,75 | 9,954031239 | 488,82 | 3,740710782 | 1 789,57 | 13,69 |
| Total Sur | | 155 221,25 | 2 084,49 | 952,01 | - | 6 197,44 | - | 4 257,35 | 1 475,16 | 2 216,01 | 6 204,73 | 17 182,46 | 11,06965672 | 6 204,73 | 3,997345763 | 23 387,19 | 15,07 |
| Total | | 10 292 786,83 | 15 101,46 | 137 478,71 | 66 424,75 | 187 895,92 | 136 546,69 | 258 126,78 | 231 146,53 | 91 654,36 | 1 202 814,15 | 987 828,51 | 9,597289111 | 1 339 360,84 | 13,01261611 | 2 327 189,35 | 22,61 |

**ESTADÍSTICA DEL SECTOR ELÉCTRICO
ECUATORIANO**

AÑO 2001

**Número de abonados, energía,
valor facturado y precios medios
de Empresas Distribuidoras**

CAPÍTULO 6

CLIENTES, ENERGÍA FACTURADA, US\$ FACTURADOS, US\$ RECAUDADOS, PRECIOS MEDIOS Y PORCENTAJE DE RECAUDACIÓN DE LAS EMPRESAS DISTRIBUIDORAS EN EL AÑO 2001

| Empresa | Datos | Ene | Feb | Mar | Abr | May | Jun | Jul | Ago | Sep | Oct | Nov | Dic | Total |
|---------------------------|----------------------|-------------|-------------|-------------|-------------|-------------|-------------|-------------|-------------|-------------|-------------|-------------|-------------|---------------|
| Ambato | Clientes | 133 955 | 134 170 | 134 541 | 134 792 | 135 256 | 135 629 | 136 445 | 136 191 | 136 775 | 138 618 | 137 953 | 137 837 | 136 014 |
| | Consumo (kWh) | 20 105 716 | 18 122 352 | 20 984 556 | 19 868 741 | 21 457 810 | 20 544 977 | 20 280 356 | 20 942 973 | 20 016 943 | 20 807 243 | 21 136 881 | 20 990 888 | 245 259 436 |
| | USD Facturados | 1 291 551 | 1 215 722 | 1 428 602 | 1 368 503 | 1 510 860 | 1 499 661 | 1 555 590 | 1 642 595 | 1 674 134 | 1 806 818 | 1 957 337 | 1 949 271 | 18 900 644 |
| | USD Total Recaudados | 1 289 154 | 1 141 341 | 1 294 179 | 1 338 794 | 1 312 186 | 1 419 474 | 1 535 537 | 1 522 320 | 1 607 396 | 1 744 912 | 1 690 082 | 1 886 393 | 17 781 768 |
| | Recaudación (%) | 99,81 | 93,88 | 90,59 | 97,83 | 86,85 | 94,65 | 98,71 | 92,68 | 96,01 | 96,57 | 86,35 | 96,77 | 94,08 |
| Precio Medio (US\$ ¢/kWh) | 6,42 | 6,71 | 6,81 | 6,89 | 7,04 | 7,30 | 7,67 | 7,84 | 8,36 | 8,68 | 9,26 | 9,29 | 7,71 | |
| Azogues | Clientes | 22 938 | 23 003 | 23 051 | 23 113 | 23 170 | 23 172 | 23 185 | 23 251 | 23 364 | 23 420 | 23 470 | 23 511 | 23 221 |
| | Consumo (kWh) | 3 034 515 | 3 065 078 | 3 222 166 | 3 201 498 | 3 226 054 | 3 330 193 | 5 368 338 | 5 027 669 | 5 515 969 | 5 895 929 | 5 991 408 | 6 210 515 | 53 089 332 |
| | USD Facturados | 185 292 | 199 091 | 215 493 | 224 812 | 234 156 | 252 585 | 330 590 | 322 619 | 346 191 | 359 075 | 406 434 | 413 854 | 3 490 191 |
| | USD Total Recaudados | 184 939 | 178 851 | 204 596 | 213 260 | 223 568 | 235 433 | 252 216 | 325 399 | 315 110 | 344 577 | 362 934 | 402 480 | 3 243 365 |
| | Recaudación (%) | 99,81 | 89,83 | 94,94 | 94,86 | 95,48 | 93,21 | 76,29 | 100,86 | 91,02 | 95,96 | 89,30 | 97,25 | 92,93 |
| Precio Medio (US\$ ¢/kWh) | 6,11 | 6,50 | 6,69 | 7,02 | 7,26 | 7,58 | 6,16 | 6,42 | 6,28 | 6,09 | 6,78 | 6,66 | 6,57 | |
| Bolívar | Clientes | 36 413 | 36 458 | 36 501 | 36 680 | 36 756 | 36 759 | 36 823 | 37 133 | 37 220 | 37 343 | 37 595 | 37 427 | 36 926 |
| | Consumo (kWh) | 2 987 917 | 2 937 589 | 2 881 916 | 3 077 381 | 3 006 367 | 2 999 560 | 2 941 741 | 2 931 416 | 3 026 670 | 2 965 096 | 3 012 540 | 3 014 160 | 35 782 353 |
| | USD Facturados | 175 238 | 179 725 | 183 675 | 200 722 | 203 753 | 210 676 | 213 198 | 220 286 | 277 668 | 251 184 | 271 225 | 280 156 | 2 667 504 |
| | USD Total Recaudados | 143 558 | 145 121 | 139 050 | 159 660 | 157 902 | 163 013 | 167 112 | 165 112 | 161 426 | 135 720 | 73 347 | 63 730 | 1 674 750 |
| | Recaudación (%) | 81,92 | 80,75 | 75,70 | 79,54 | 77,50 | 77,38 | 78,38 | 74,95 | 58,14 | 54,03 | 27,04 | 22,75 | 62,78 |
| Precio Medio (US\$ ¢/kWh) | 5,86 | 6,12 | 6,37 | 6,52 | 6,78 | 7,02 | 7,25 | 7,51 | 9,17 | 8,47 | 9,00 | 9,29 | 7,45 | |
| Centro Sur | Clientes | 207 333 | 207 530 | 208 136 | 208 818 | 210 008 | 210 693 | 211 294 | 211 502 | 212 809 | 213 505 | 214 132 | 214 661 | 210 868 |
| | Consumo (kWh) | 36 718 575 | 34 577 677 | 38 525 471 | 36 681 250 | 39 709 140 | 38 407 190 | 36 765 445 | 36 904 034 | 36 278 977 | 38 167 067 | 36 310 419 | 35 276 689 | 443 961 934 |
| | USD Facturados | 2 025 282 | 1 979 570 | 2 280 572 | 2 248 760 | 2 508 840 | 2 492 961 | 2 480 268 | 2 586 574 | 2 635 529 | 2 865 964 | 2 980 025 | 2 912 793 | 29 997 139 |
| | USD Total Recaudados | 2 001 394 | 2 345 364 | 3 331 739 | 2 381 352 | 2 662 848 | 2 556 165 | 2 322 290 | 2 504 900 | 2 542 160 | 2 574 295 | 2 807 633 | 2 511 201 | 30 541 342 |
| | Recaudación (%) | 98,82 | 118,48 | 146,09 | 105,90 | 106,14 | 102,54 | 93,63 | 96,84 | 96,46 | 89,82 | 94,22 | 86,21 | 101,81 |
| Precio Medio (US\$ ¢/kWh) | 5,52 | 5,72 | 5,92 | 6,13 | 6,32 | 6,55 | 6,75 | 7,01 | 7,26 | 7,51 | 8,21 | 8,26 | 6,76 | |
| Cotopaxi | Clientes | 69 031 | 69 207 | 69 418 | 69 530 | 69 987 | 70 227 | 70 538 | 70 780 | 71 159 | 71 352 | 71 591 | 71 888 | 70 392 |
| | Consumo (kWh) | 11 378 046 | 11 799 801 | 12 824 628 | 12 634 393 | 11 280 519 | 11 250 817 | 11 348 700 | 11 415 975 | 11 253 204 | 12 707 328 | 11 491 232 | 11 640 567 | 141 025 210 |
| | USD Facturados | 728 874 | 779 336 | 874 763 | 900 380 | 818 556 | 870 232 | 888 664 | 934 282 | 955 588 | 1 109 177 | 1 079 836 | 1 128 834 | 11 068 521 |
| | USD Total Recaudados | 685 263 | 374 751 | 1 047 526 | 735 233 | 942 261 | 687 808 | 793 355 | 770 556 | 858 109 | 932 683 | 1 001 570 | 867 859 | 9 696 974 |
| | Recaudación (%) | 94,02 | 48,09 | 119,75 | 81,66 | 115,11 | 79,04 | 89,28 | 82,48 | 89,80 | 84,09 | 92,75 | 76,88 | 87,61 |
| Precio Medio (US\$ ¢/kWh) | 6,41 | 6,60 | 6,82 | 7,13 | 7,26 | 7,73 | 7,83 | 8,18 | 8,49 | 8,73 | 9,40 | 9,70 | 7,85 | |
| El Oro | Clientes | 129 867 | 130 215 | 130 502 | 130 906 | 131 305 | 131 723 | 132 326 | 132 729 | 133 067 | 133 465 | 133 768 | 133 983 | 131 988 |
| | Consumo (kWh) | 23 904 262 | 24 705 733 | 23 563 281 | 24 499 054 | 25 134 208 | 24 107 459 | 22 311 400 | 22 037 856 | 23 164 940 | 22 319 033 | 21 967 326 | 23 247 732 | 280 962 284 |
| | USD Facturados | 1 378 052 | 1 453 157 | 1 440 277 | 1 543 431 | 1 647 786 | 1 628 804 | 1 549 613 | 1 582 735 | 1 723 219 | 1 725 053 | 1 757 436 | 1 956 993 | 19 386 557 |
| | USD Total Recaudados | 1 307 986 | 1 432 345 | 1 372 118 | 1 447 943 | 1 615 965 | 1 500 059 | 1 489 598 | 1 561 513 | 1 647 495 | 1 559 950 | 1 627 442 | 1 855 496 | 18 417 908 |
| | Recaudación (%) | 94,92 | 98,57 | 95,27 | 93,81 | 98,07 | 92,10 | 96,13 | 98,66 | 95,61 | 90,43 | 92,60 | 94,81 | 95,00 |
| Precio Medio (US\$ ¢/kWh) | 5,76 | 5,88 | 6,11 | 6,30 | 6,56 | 6,76 | 6,95 | 7,18 | 7,44 | 7,73 | 8,00 | 8,42 | 6,90 | |
| Emelec | Clientes | 337 768 | 338 148 | 338 258 | 338 759 | 339 215 | 339 628 | 340 450 | 341 932 | 342 854 | 342 925 | 343 371 | 343 836 | 340 595 |
| | Consumo (kWh) | 192 083 051 | 188 872 817 | 196 092 251 | 194 804 262 | 201 007 874 | 190 997 711 | 182 829 119 | 178 580 996 | 176 439 612 | 184 261 319 | 175 419 927 | 185 321 943 | 2 246 710 882 |
| | USD Facturados | 9 419 959 | 9 432 919 | 10 143 726 | 10 402 461 | 11 092 024 | 10 860 136 | 10 610 934 | 10 676 945 | 10 828 048 | 11 664 082 | 11 513 555 | 12 696 565 | 129 341 354 |
| | USD Total Recaudados | 8 866 024 | 7 357 095 | 9 282 506 | 8 375 849 | 10 467 825 | 10 314 675 | 8 937 660 | 10 158 179 | 10 424 385 | 11 414 383 | 11 992 280 | 10 734 568 | 118 325 429 |
| | Recaudación (%) | 94,12 | 77,99 | 91,51 | 80,52 | 94,37 | 94,98 | 84,23 | 95,14 | 96,27 | 97,86 | 104,16 | 84,55 | 91,48 |
| Precio Medio (US\$ ¢/kWh) | 4,90 | 4,99 | 5,17 | 5,34 | 5,52 | 5,69 | 5,80 | 5,98 | 6,14 | 6,33 | 6,56 | 6,85 | 5,76 | |
| Esmeraldas | Clientes | 54 978 | 55 176 | 55 744 | 56 212 | 56 626 | 57 165 | 57 609 | 57 758 | 52 784 | 58 473 | 58 854 | 59 171 | 56 713 |
| | Consumo (kWh) | 15 664 169 | 15 434 336 | 16 017 083 | 16 020 779 | 16 022 912 | 15 128 769 | 15 383 039 | 16 402 509 | 14 960 371 | 15 604 473 | 15 914 651 | 15 970 413 | 188 523 504 |
| | USD Facturados | 1 117 160 | 1 177 369 | 1 132 281 | 1 200 094 | 1 219 371 | 1 204 180 | 1 144 907 | 1 263 677 | 1 205 741 | 1 738 523 | 1 312 839 | 1 342 806 | 15 058 947 |
| | USD Total Recaudados | 954 827 | 873 587 | 872 325 | 944 508 | 958 738 | 1 017 838 | 694 858 | 1 066 598 | 1 044 408 | 1 025 316 | 818 971 | 1 034 711 | 11 306 687 |
| | Recaudación (%) | 85,47 | 74,20 | 77,04 | 78,70 | 78,63 | 84,53 | 60,69 | 84,40 | 86,62 | 58,98 | 62,38 | 77,06 | 75,08 |
| Precio Medio (US\$ ¢/kWh) | 7,13 | 7,63 | 7,07 | 7,49 | 7,61 | 7,96 | 7,44 | 7,70 | 8,06 | 11,14 | 8,25 | 8,41 | 7,99 | |
| Galápagos | Clientes | 4 561 | 4 569 | 4 595 | 4 626 | 4 639 | 4 657 | 4 680 | 4 695 | 4 703 | 4 721 | 4 758 | 4 775 | 4 665 |
| | Consumo (kWh) | 1 177 378 | 1 287 408 | 1 224 643 | 1 328 494 | 1 287 030 | 1 267 237 | 1 090 012 | 1 151 873 | 1 172 644 | 1 087 835 | 1 200 315 | 1 167 980 | 14 442 849 |
| | USD Facturados | 61 585 | 70 079 | 68 963 | 77 243 | 77 240 | 77 984 | 69 434 | 76 030 | 78 709 | 77 417 | 88 506 | 89 823 | 913 011 |
| | USD Total Recaudados | 63 429 | 68 053 | 71 814 | 76 349 | 79 388 | 76 769 | 65 843 | 68 921 | 76 548 | 77 171 | 53 892 | 60 899 | 778 176 |
| | Recaudación (%) | 102,99 | 97,11 | 104,13 | 98,84 | 102,78 | 98,44 | 94,83 | 90,65 | 97,26 | 99,68 | 60,89 | - | 85,23 |
| Precio Medio (US\$ ¢/kWh) | 5,23 | 5,44 | 5,63 | 5,81 | 6,00 | 6,15 | 6,37 | 6,60 | 6,71 | 7,12 | 7,37 | 7,69 | 6,32 | |

CLIENTES, ENERGÍA FACTURADA, US\$ FACTURADOS, US\$ RECAUDADOS, PRECIOS MEDIOS Y PORCENTAJE DE RECAUDACIÓN DE LAS EMPRESAS DISTRIBUIDORAS EN EL AÑO 2001

| Empresa | Datos | Ene | Feb | Mar | Abr | May | Jun | Jul | Ago | Sep | Oct | Nov | Dic | Total |
|---------------------------|----------------------|-------------|-------------|-------------|-------------|-------------|-------------|-------------|-------------|-------------|-------------|-------------|-------------|---------------|
| Guayas-Los Ríos | Clientes | 132 710 | 133 101 | 133 250 | 133 501 | 133 916 | 134 244 | 134 407 | 134 893 | 135 379 | 135 818 | 136 691 | 137 232 | 134 595 |
| | Consumo (kWh) | 44 443 271 | 42 539 348 | 43 231 388 | 43 635 566 | 44 801 261 | 43 673 112 | 43 517 110 | 43 297 696 | 43 260 868 | 41 862 532 | 45 050 317 | 30 439 679 | 509 752 148 |
| | USD Facturados | 2 885 211 | 2 868 332 | 3 007 169 | 3 158 130 | 3 322 287 | 3 353 718 | 3 446 396 | 3 583 047 | 3 725 001 | 3 694 949 | 3 954 056 | 2 903 691 | 39 901 986 |
| | USD Total Recaudados | 1 154 084 | 2 525 853 | 1 723 409 | 2 555 243 | 3 335 908 | 2 207 082 | 2 339 069 | 3 034 124 | 3 154 331 | 2 687 337 | 2 965 542 | 2 502 314 | 30 184 294 |
| | Recaudación (%) | 40,00 | 88,06 | 57,31 | 80,91 | 100,41 | 65,81 | 67,87 | 84,68 | 84,68 | 72,73 | 75,00 | 86,18 | 75,65 |
| Precio Medio (US\$ ¢/kWh) | 6,49 | 6,74 | 6,96 | 7,24 | 7,42 | 7,68 | 7,92 | 8,28 | 8,61 | 8,83 | 8,78 | 9,54 | 7,83 | |
| Los Ríos | Clientes | 58 260 | 58 639 | 59 150 | 59 719 | 60 033 | 60 429 | 60 859 | 61 627 | 61 805 | 61 509 | 61 263 | 61 109 | 60 367 |
| | Consumo (kWh) | 11 860 490 | 11 520 086 | 10 971 626 | 11 498 427 | 13 079 828 | 10 791 766 | 10 994 778 | 11 545 594 | 13 569 361 | 10 706 045 | 10 204 186 | 11 714 923 | 138 457 110 |
| | USD Facturados | 696 789 | 752 410 | 701 596 | 759 502 | 890 401 | 714 648 | 807 161 | 866 706 | 842 035 | 885 684 | 866 205 | 933 011 | 9 716 146 |
| | USD Total Recaudados | 658 549 | 392 491 | 705 361 | 552 326 | 746 104 | 751 515 | 873 086 | 773 594 | 510 213 | 876 303 | 780 009 | 590 514 | 8 210 065 |
| | Recaudación (%) | 94,51 | 52,16 | 100,54 | 72,72 | 83,79 | 105,16 | 108,17 | 89,26 | 60,59 | 98,94 | 90,05 | 63,29 | 84,50 |
| Precio Medio (US\$ ¢/kWh) | 5,87 | 6,53 | 6,39 | 6,61 | 6,81 | 6,62 | 7,34 | 7,51 | 6,21 | 8,27 | 8,49 | 7,96 | 7,02 | |
| Manabí | Clientes | 168 979 | 169 749 | 169 774 | 169 854 | 170 118 | 170 926 | 171 961 | 172 666 | 172 302 | 173 521 | 174 071 | 174 347 | 171 522 |
| | Consumo (kWh) | 39 911 799 | 40 586 145 | 42 760 413 | 41 980 157 | 43 055 842 | 44 204 773 | 43 420 383 | 41 218 672 | 42 251 384 | 42 971 123 | 41 453 537 | 41 206 073 | 505 020 301 |
| | USD Facturados | 2 404 441 | 2 570 685 | 2 842 479 | 2 990 796 | 3 107 060 | 3 294 556 | 3 355 986 | 3 171 213 | 3 431 851 | 3 615 329 | 3 520 361 | 3 699 030 | 38 003 787 |
| | USD Total Recaudados | 1 879 678 | 1 817 284 | 1 908 080 | 2 339 368 | 2 200 403 | 2 159 685 | 2 512 206 | 2 206 363 | 2 169 542 | 2 620 293 | 2 273 125 | 2 462 043 | 26 548 071 |
| | Recaudación (%) | 78,18 | 70,69 | 67,13 | 78,22 | 70,82 | 65,55 | 74,86 | 69,57 | 63,22 | 72,48 | 64,57 | 66,56 | 69,86 |
| Precio Medio (US\$ ¢/kWh) | 6,02 | 6,33 | 6,65 | 7,12 | 7,22 | 7,45 | 7,73 | 7,69 | 8,12 | 8,41 | 8,49 | 8,98 | 7,53 | |
| Milagro | Clientes | 84 230 | 84 321 | 84 470 | 84 469 | 84 340 | 84 509 | 84 405 | 84 570 | 84 664 | 85 139 | 85 217 | 85 376 | 84 643 |
| | Consumo (kWh) | 19 282 528 | 18 582 074 | 17 878 877 | 13 352 000 | 12 620 761 | 13 764 843 | 12 723 735 | 13 331 990 | 13 699 719 | 13 191 116 | 13 609 569 | 13 664 937 | 175 702 149 |
| | USD Facturados | 1 196 770 | 1 195 211 | 1 193 943 | 878 727 | 1 510 920 | 795 578 | 805 852 | 1 051 460 | 1 030 637 | 923 447 | 1 000 441 | 1 045 618 | 12 628 604 |
| | USD Total Recaudados | 1 209 537 | 928 849 | 1 108 456 | 1 035 595 | 251 282 | 265 319 | 266 078 | 670 857 | 785 231 | 1 602 878 | 1 236 848 | 1 509 005 | 10 869 936 |
| | Recaudación (%) | 101,07 | 77,71 | 92,84 | 117,85 | 16,63 | 33,35 | 33,02 | 63,80 | 76,19 | 173,58 | 123,63 | 144,32 | 86,07 |
| Precio Medio (US\$ ¢/kWh) | 6,21 | 6,43 | 6,68 | 6,58 | 11,97 | 5,78 | 6,33 | 7,89 | 7,52 | 7,00 | 7,35 | 7,65 | 7,19 | |
| Norte | Clientes | 128 415 | 128 739 | 129 276 | 129 785 | 130 340 | 130 826 | 131 422 | 131 884 | 132 334 | 133 317 | 134 261 | 135 310 | 131 326 |
| | Consumo (kWh) | 20 565 025 | 19 149 084 | 20 975 347 | 19 859 054 | 21 638 209 | 21 480 437 | 22 118 368 | 20 303 624 | 20 067 563 | 21 128 223 | 19 897 601 | 21 214 367 | 248 396 902 |
| | USD Facturados | 1 199 192 | 1 296 032 | 1 205 020 | 1 307 972 | 1 454 949 | 1 469 348 | 1 582 296 | 1 509 685 | 1 552 385 | 1 675 979 | 1 685 909 | 1 825 446 | 17 764 214 |
| | USD Total Recaudados | 1 193 891 | 894 821 | 1 455 777 | 1 179 379 | 1 321 840 | 1 433 673 | 1 428 755 | 1 571 909 | 1 423 357 | 1 571 670 | 1 624 627 | 1 368 259 | 16 467 959 |
| | Recaudación (%) | 99,56 | 69,04 | 120,81 | 90,17 | 90,85 | 97,57 | 90,30 | 104,12 | 91,69 | 93,78 | 96,37 | 74,95 | 92,70 |
| Precio Medio (US\$ ¢/kWh) | 5,83 | 6,77 | 5,74 | 6,59 | 6,72 | 6,84 | 7,15 | 7,44 | 7,74 | 7,93 | 8,47 | 8,60 | 7,15 | |
| Quito | Clientes | 525 599 | 527 048 | 530 575 | 532 704 | 535 265 | 536 639 | 538 018 | 539 368 | 540 838 | 542 745 | 544 249 | 546 574 | 536 635 |
| | Consumo (kWh) | 172 908 985 | 156 916 477 | 179 507 035 | 169 031 873 | 177 699 923 | 172 585 485 | 177 207 133 | 173 560 371 | 171 618 011 | 176 780 208 | 169 022 257 | 168 516 140 | 2 065 353 897 |
| | USD Facturados | 7 771 711 | 7 807 747 | 9 047 942 | 8 736 271 | 9 392 626 | 9 372 018 | 10 005 476 | 10 294 722 | 10 432 399 | 11 029 077 | 11 215 347 | 11 638 555 | 116 743 891 |
| | USD Total Recaudados | 8 172 242 | 7 398 533 | 8 769 239 | 8 403 346 | 8 901 219 | 9 705 979 | 9 710 050 | 10 236 059 | 9 910 824 | 10 873 456 | 10 837 359 | 10 828 906 | 113 747 212 |
| | Recaudación (%) | 105,15 | 94,76 | 96,92 | 96,19 | 94,77 | 103,56 | 97,05 | 99,43 | 95,00 | 98,59 | 96,63 | 93,04 | 97,43 |
| Precio Medio (US\$ ¢/kWh) | 4,49 | 4,98 | 5,04 | 5,17 | 5,29 | 5,43 | 5,65 | 5,93 | 6,08 | 6,24 | 6,64 | 6,91 | 5,65 | |
| Riobamba | Clientes | 106 405 | 106 635 | 106 995 | 107 113 | 107 373 | 107 406 | 107 608 | 107 808 | 108 054 | 108 191 | 108 422 | 108 875 | 107 574 |
| | Consumo (kWh) | 12 938 236 | 11 791 820 | 11 961 744 | 11 964 435 | 11 895 998 | 12 511 084 | 12 187 798 | 11 621 748 | 12 155 136 | 12 202 636 | 12 455 098 | 11 187 349 | 144 873 082 |
| | USD Facturados | 715 454 | 679 640 | 713 466 | 741 706 | 762 814 | 817 152 | 840 068 | 821 485 | 910 519 | 954 443 | 1 045 237 | 948 391 | 9 950 374 |
| | USD Total Recaudados | 678 309 | 590 713 | 821 467 | 673 564 | 768 589 | 712 396 | 750 848 | 826 155 | 679 951 | 1 006 298 | 872 670 | 961 810 | 9 342 770 |
| | Recaudación (%) | 94,81 | 86,92 | 115,14 | 90,81 | 100,76 | 87,18 | 89,38 | 100,57 | 74,68 | 105,43 | 83,49 | 101,41 | 93,89 |
| Precio Medio (US\$ ¢/kWh) | 5,53 | 5,76 | 5,96 | 6,20 | 6,41 | 6,53 | 6,89 | 7,07 | 7,49 | 7,82 | 8,39 | 8,48 | 6,87 | |
| Sta. Elena | Clientes | 58 855 | 59 096 | 59 339 | 59 231 | 59 318 | 59 640 | 59 468 | 59 762 | 59 732 | 59 706 | 59 207 | 59 613 | 59 414 |
| | Consumo (kWh) | 16 863 190 | 18 187 106 | 18 558 254 | 16 357 234 | 14 853 442 | 13 565 336 | 13 626 528 | 13 549 728 | 13 690 973 | 15 474 045 | 14 211 946 | 16 020 756 | 184 958 538 |
| | USD Facturados | 1 073 621 | 1 206 932 | 1 257 087 | 1 151 496 | 1 084 320 | 1 031 300 | 1 064 497 | 1 097 192 | 1 128 408 | 1 316 604 | 1 287 571 | 1 466 661 | 14 165 691 |
| | USD Total Recaudados | 729 198 | 887 828 | 1 282 443 | 959 092 | 1 132 447 | 963 300 | 998 098 | 1 229 044 | 945 621 | 988 433 | 1 373 793 | 1 192 811 | 12 682 109 |
| | Recaudación (%) | 67,92 | 73,56 | 102,02 | 83,29 | 104,44 | 93,41 | 93,76 | 112,02 | 83,80 | 75,07 | 106,70 | 81,33 | 89,53 |
| Precio Medio (US\$ ¢/kWh) | 6,37 | 6,64 | 6,77 | 7,04 | 7,30 | 7,60 | 7,81 | 8,10 | 8,24 | 8,51 | 9,06 | 9,15 | 7,66 | |
| Sto. Domingo | Clientes | 79 604 | 80 103 | 81 932 | 81 207 | 81 555 | 82 121 | 82 382 | 82 969 | 83 325 | 83 821 | 83 869 | 84 143 | 82 253 |
| | Consumo (kWh) | 13 328 489 | 13 672 775 | 12 489 540 | 13 961 021 | 15 032 594 | 15 672 262 | 14 359 248 | 15 147 252 | 14 786 239 | 14 631 357 | 15 308 261 | 14 107 287 | 172 496 325 |
| | USD Facturados | 799 586 | 842 362 | 805 752 | 886 660 | 1 017 445 | 1 078 873 | 1 034 800 | 1 122 450 | 1 140 377 | 1 180 303 | 1 304 320 | 1 248 122 | 12 461 050 |
| | USD Total Recaudados | 946 897 | 992 333 | 922 818 | 1 070 441 | 1 167 476 | 1 236 638 | 1 158 735 | 1 176 672 | 1 236 319 | 1 268 300 | 1 001 517 | 764 106 | 12 942 254 |
| | Recaudación (%) | 118,42 | 117,80 | 114,53 | 120,73 | 114,75 | 114,62 | 111,98 | 104,83 | 108,41 | 107,46 | 76,78 | 61,22 | 103,86 |
| Precio Medio (US\$ ¢/kWh) | 6,00 | 6,16 | 6,45 | 6,35 | 6,77 | 6,88 | 7,21 | 7,41 | 7,71 | 8,07 | 8,52 | 8,85 | 7,22 | |

CLIENTES, ENERGÍA FACTURADA, US\$ FACTURADOS, US\$ RECAUDADOS, PRECIOS MEDIOS Y PORCENTAJE DE RECAUDACIÓN DE LAS EMPRESAS DISTRIBUIDORAS EN EL AÑO 2001

| Empresa | Datos | Ene | Feb | Mar | Abr | May | Jun | Jul | Ago | Sep | Oct | Nov | Dic | Total |
|--|---------------------------|--------------------|--------------------|--------------------|--------------------|--------------------|--------------------|--------------------|--------------------|--------------------|--------------------|--------------------|--------------------|----------------------|
| Sucumbios | Clientes | 20 413 | 20 506 | 20 565 | 20 648 | 20 750 | 20 892 | 20 947 | 21 017 | 21 051 | 21 829 | 21 828 | 21 876 | 21 027 |
| | Consumo (kWh) | 3 370 954 | 3 152 918 | 2 988 276 | 2 853 343 | 2 962 455 | 3 076 070 | 3 115 290 | 3 250 038 | 3 525 301 | 3 666 977 | 3 668 769 | 3 364 795 | 38 995 186 |
| | USD Facturados | 209 552 | 212 638 | 211 059 | 209 621 | 222 628 | 239 263 | 280 049 | 286 292 | 321 494 | 345 786 | 365 127 | 350 956 | 3 254 464 |
| | USD Total Recaudados | 188 597 | 191 374 | 189 953 | 188 659 | 200 365 | 215 336 | 252 044 | 257 663 | 289 345 | | | | 1 973 336 |
| | Recaudación (%) | 90,00 | 90,00 | 90,00 | 90,00 | 90,00 | 90,00 | 90,00 | 90,00 | 90,00 | - | - | - | 60,63 |
| Sur | Precio Medio (US\$ ¢/kWh) | 6,22 | 6,74 | 7,06 | 7,35 | 7,51 | 7,78 | 8,99 | 8,81 | 9,12 | 9,43 | 9,95 | 10,43 | 8,35 |
| | Clientes | 100 635 | 100 888 | 101 272 | 101 782 | 102 383 | 102 915 | 103 404 | 103 731 | 104 010 | 104 360 | 104 748 | 105 154 | 102 940 |
| | Consumo (kWh) | 11 405 773 | 10 095 664 | 10 173 840 | 10 984 199 | 10 976 245 | 10 552 669 | 11 160 854 | 11 093 397 | 11 359 009 | 11 290 727 | 11 463 687 | 11 277 956 | 131 834 020 |
| | USD Facturados | 666 546 | 609 751 | 642 822 | 715 766 | 734 427 | 730 915 | 807 068 | 827 420 | 880 940 | 907 419 | 980 520 | 1 010 587 | 9 514 180 |
| | USD Total Recaudados | 260 317 | 504 923 | 590 840 | 504 775 | 530 439 | 603 157 | 703 378 | 601 663 | 475 412 | 725 531 | 674 936 | 679 137 | 6 854 509 |
| Recaudación (%) | 39,05 | 82,81 | 91,91 | 70,52 | 72,22 | 82,52 | 87,15 | 72,72 | 53,97 | 79,96 | 68,83 | 67,20 | 72,05 | |
| Precio Medio (US\$ ¢/kWh) | 5,84 | 6,04 | 6,32 | 6,52 | 6,69 | 6,93 | 7,23 | 7,46 | 7,76 | 8,04 | 8,55 | 8,96 | 7,22 | |
| Total Clientes | | 2 460 949 | 2 467 301 | 2 477 344 | 2 483 449 | 2 492 353 | 2 500 200 | 2 508 231 | 2 516 266 | 2 518 229 | 2 533 778 | 2 539 318 | 2 546 698 | 2 503 676 |
| Total Consumo (kWh) | | 673 932 369 | 646 996 288 | 686 832 335 | 667 593 161 | 690 748 472 | 669 551 750 | 662 749 375 | 653 315 411 | 651 812 894 | 667 720 312 | 648 789 927 | 645 555 149 | 7 965 597 442 |
| Total USD Facturados | | 36 001 866 | 36 528 707 | 39 396 688 | 39 703 052 | 42 812 461 | 41 994 588 | 42 872 845 | 43 937 414 | 45 120 873 | 48 126 313 | 48 592 286 | 49 841 160 | 514 928 253 |
| Total USD Total Recaudados | | 32 567 873 | 31 041 509 | 37 093 698 | 35 134 736 | 38 976 752 | 38 225 317 | 37 250 817 | 40 727 604 | 40 257 183 | 44 029 505 | 44 068 577 | 42 215 343 | 461 588 914 |
| Total Recaudación (%) | | 90,46 | 84,98 | 94,15 | 88,49 | 91,04 | 91,02 | 86,89 | 92,69 | 89,22 | 91,49 | 90,69 | 84,70 | 89,64 |
| Total Precio Medio (US\$ ¢/kWh) | | 5,34 | 5,65 | 5,74 | 5,95 | 6,20 | 6,27 | 6,47 | 6,73 | 6,92 | 7,21 | 7,49 | 7,72 | 6,46 |

La Empresa Eléctrica Sucumbios no incluyen US\$ Recaudados de Oct, Nov y Dic.

La Empresa Eléctrica Centro Sur Incluye el Sistema Eléctrico Morona Santiago (SEMS)

La Empresa Eléctrica Sto. Domingo incluye impuestos y tasas en los valores recaudados

En la Empresa Eléctrica Sucumbios los porcentajes de recaudación son iguales en todos los meses, por lo que se deduce que US\$ Recaudados fueron estimados.

La Empresa Eléctrica Azogues incluye en su facturación al Gran Consumidor Guapán.

No se incluye información del Sistema Tena

NÚMERO TOTAL DE CLIENTES DE EMPRESAS DISTRIBUIDORAS EN EL AÑO 2001

| Grupo de Tarifas | Ene | Feb | Mar | Abr | May | Jun | Jul | Ago | Sep | Oct | Nov | Dic | Promedio Anual |
|------------------|------------------|------------------|------------------|------------------|------------------|------------------|------------------|------------------|------------------|------------------|------------------|------------------|------------------|
| Residencial | 2 151 729 | 2 157 682 | 2 166 399 | 2 171 665 | 2 179 424 | 2 186 162 | 2 192 736 | 2 199 808 | 2 206 096 | 2 213 719 | 2 219 297 | 2 226 183 | 2 189 242 |
| Comercial | 244 689 | 245 049 | 245 884 | 246 617 | 247 470 | 248 212 | 249 033 | 250 194 | 245 809 | 251 824 | 252 807 | 253 534 | 248 427 |
| Industrial | 30 554 | 30 763 | 30 963 | 31 118 | 31 355 | 31 438 | 31 620 | 31 692 | 31 850 | 32 047 | 32 174 | 32 341 | 31 493 |
| A.Público | 222 | 276 | 276 | 274 | 276 | 271 | 272 | 272 | 273 | 274 | 283 | 283 | 271 |
| Otros | 33 755 | 33 531 | 33 822 | 33 775 | 33 828 | 34 117 | 34 570 | 34 300 | 34 201 | 35 914 | 34 757 | 34 357 | 34 244 |
| Total | 2 460 949 | 2 467 301 | 2 477 344 | 2 483 449 | 2 492 353 | 2 500 200 | 2 508 231 | 2 516 266 | 2 518 229 | 2 533 778 | 2 539 318 | 2 546 698 | 2 503 676 |

El número de abonados de Alumbrado Público es superior al número de Municipios, debido a que algunas empresas eléctricas todavía mantienen la facturación A. Público de ciudadelas que aún no han sido transferidas a los municipios; y, otras consideran menos

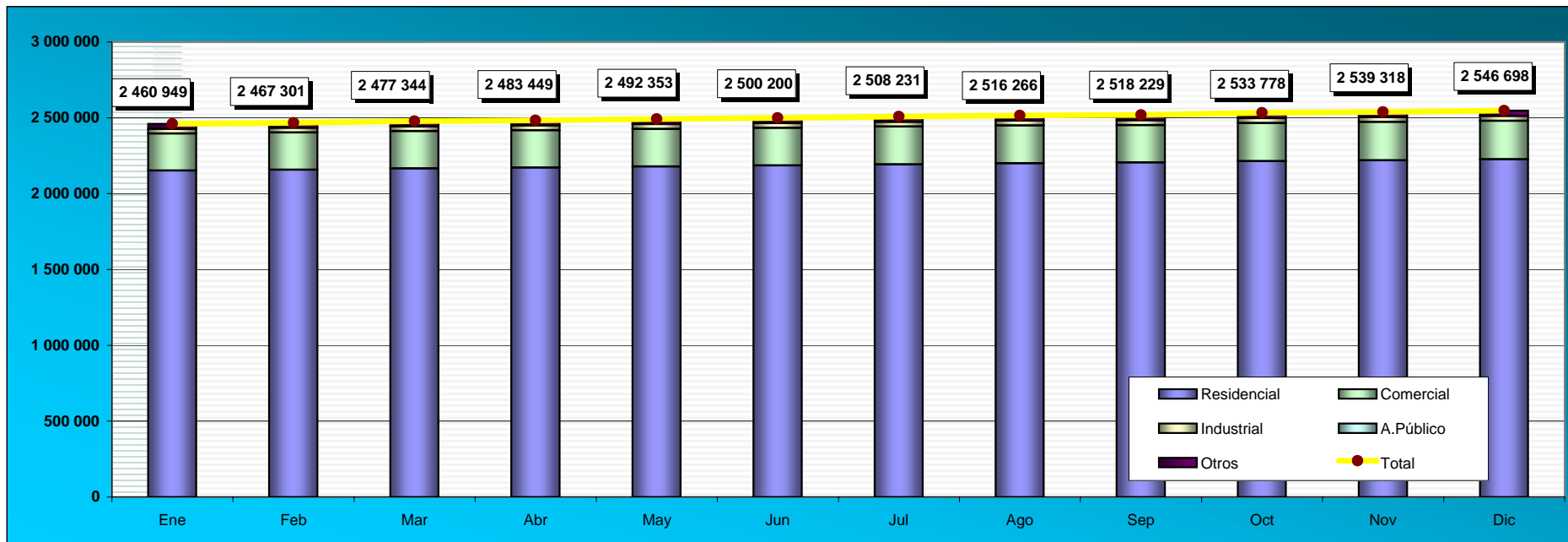

ENERGÍA TOTAL FACTURADA A CLIENTES FINALES DE EMPRESAS DISTRIBUIDORAS EN EL AÑO 2001 (kWh)

| Grupo de Tarifas | Ene | Feb | Mar | Abr | May | Jun | Jul | Ago | Sep | Oct | Nov | Dic | Total |
|------------------|--------------------|--------------------|--------------------|--------------------|--------------------|--------------------|--------------------|--------------------|--------------------|--------------------|--------------------|--------------------|----------------------|
| Residencial | 245 830 424 | 234 538 333 | 246 698 284 | 246 350 118 | 255 187 545 | 243 250 394 | 239 802 031 | 234 989 733 | 237 283 015 | 239 573 808 | 229 294 293 | 244 161 038 | 2 896 959 016 |
| Comercial | 120 289 876 | 114 628 304 | 116 663 279 | 117 856 911 | 122 825 430 | 117 881 185 | 117 125 149 | 116 172 528 | 116 130 016 | 116 472 179 | 116 413 264 | 119 206 612 | 1 411 664 732 |
| Industrial | 179 110 076 | 172 114 782 | 191 884 485 | 174 815 080 | 184 400 554 | 180 394 482 | 175 761 971 | 173 630 068 | 169 663 092 | 175 340 654 | 174 338 747 | 164 023 639 | 2 115 477 631 |
| A.Público | 52 497 216 | 50 643 089 | 53 166 596 | 52 592 073 | 53 208 667 | 51 669 138 | 53 162 266 | 53 875 760 | 53 220 271 | 54 005 530 | 52 174 446 | 53 875 673 | 634 090 726 |
| Otros | 76 204 777 | 75 071 779 | 78 419 691 | 75 978 979 | 75 126 276 | 76 356 550 | 76 897 959 | 74 647 322 | 75 516 500 | 82 328 141 | 76 569 177 | 64 288 187 | 907 405 338 |
| Total | 673 932 369 | 646 996 288 | 686 832 335 | 667 593 161 | 690 748 472 | 669 551 750 | 662 749 375 | 653 315 411 | 651 812 894 | 667 720 312 | 648 789 927 | 645 555 149 | 7 965 597 442 |

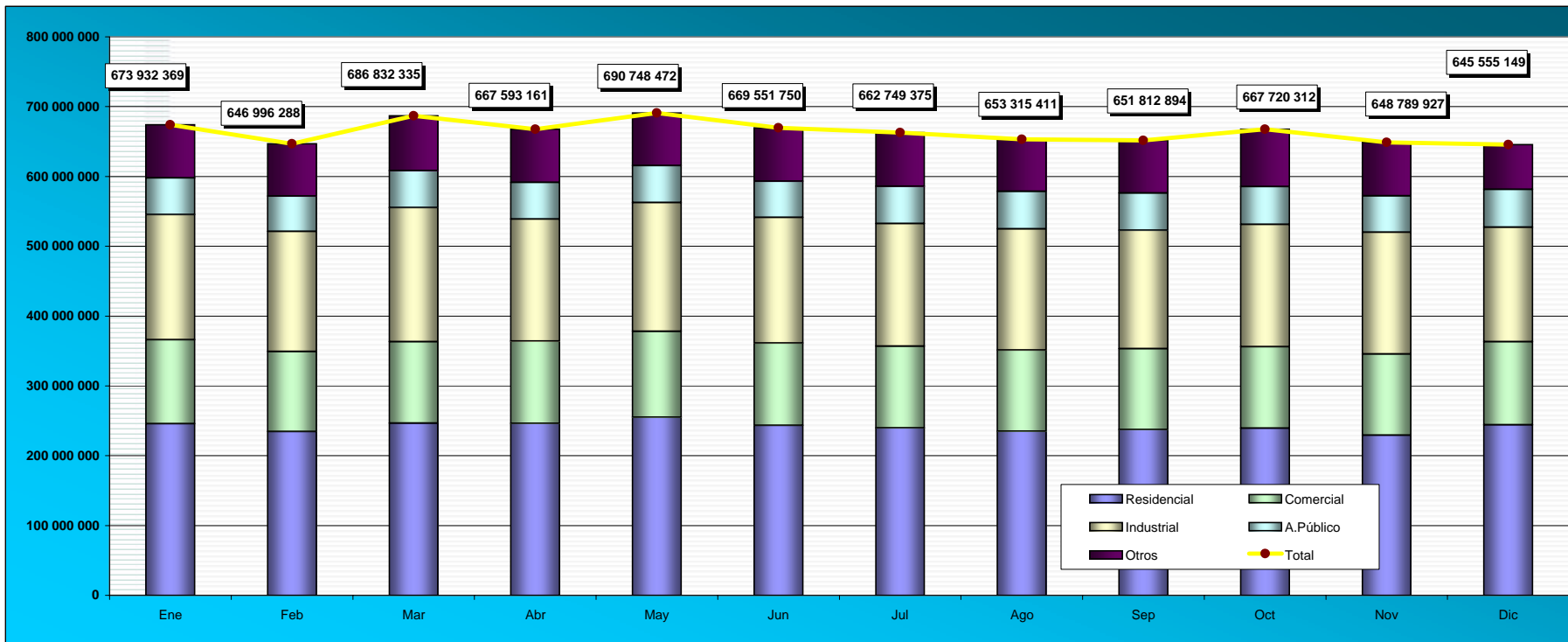

VALOR TOTAL FACTURADO POR ENERGÍA A CLIENTES FINALES DE EMPRESAS DISTRIBUIDORAS EN EL AÑO 2001 (US\$)

| Grupo de Tarifas | Ene | Feb | Mar | Abr | May | Jun | Jul | Ago | Sep | Oct | Nov | Dic | Total |
|------------------|-------------------|-------------------|-------------------|-------------------|-------------------|-------------------|-------------------|-------------------|-------------------|-------------------|-------------------|-------------------|--------------------|
| Residencial | 12 139 413 | 12 271 508 | 13 028 273 | 13 453 211 | 14 390 170 | 14 019 653 | 13 931 079 | 14 346 694 | 14 830 988 | 15 526 746 | 16 092 846 | 18 001 845 | 172 032 427 |
| Comercial | 6 625 837 | 6 643 179 | 6 912 386 | 7 144 479 | 7 729 275 | 7 550 932 | 7 630 162 | 7 790 049 | 8 008 048 | 8 288 942 | 8 418 742 | 9 054 050 | 91 796 081 |
| Industrial | 10 089 797 | 10 387 039 | 11 671 994 | 11 062 820 | 11 943 643 | 11 984 930 | 12 361 946 | 12 764 126 | 12 934 878 | 13 545 795 | 13 948 567 | 13 470 637 | 146 166 172 |
| A.Público | 2 914 093 | 2 923 235 | 3 173 954 | 3 310 016 | 3 517 333 | 3 532 473 | 3 637 856 | 3 716 080 | 3 783 971 | 4 038 194 | 4 126 098 | 4 313 960 | 42 987 264 |
| Otros | 4 232 727 | 4 303 745 | 4 610 082 | 4 732 525 | 5 232 040 | 4 906 601 | 5 311 801 | 5 320 465 | 5 562 988 | 6 726 636 | 6 006 033 | 5 000 668 | 61 946 309 |
| Total | 36 001 866 | 36 528 707 | 39 396 688 | 39 703 052 | 42 812 461 | 41 994 588 | 42 872 845 | 43 937 414 | 45 120 873 | 48 126 313 | 48 592 286 | 49 841 160 | 514 928 253 |

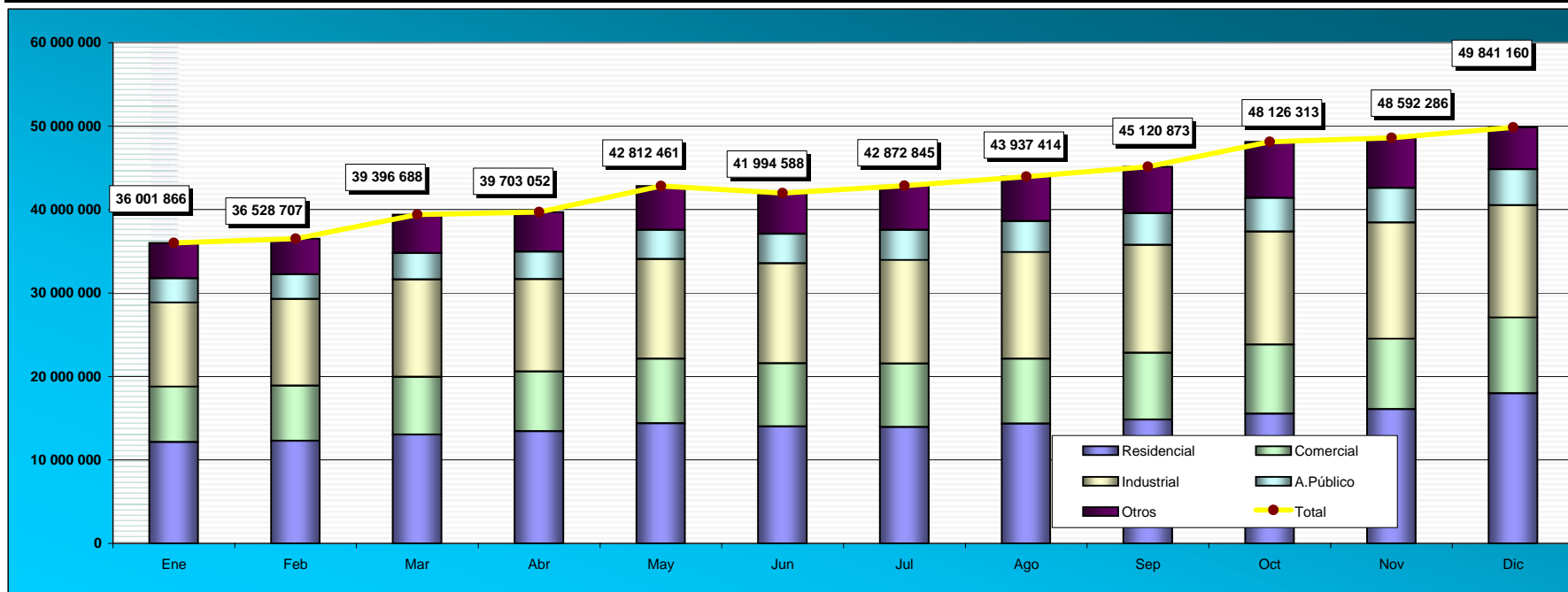

PRECIOS MEDIOS DE ENERGÍA FACTURADA A CLIENTES FINALES DE EMPRESAS DISTRIBUIDORAS EN EL AÑO 2001 (US\$ ¢/kWh)

| Grupo de Tarifas | Ene | Feb | Mar | Abr | May | Jun | Jul | Ago | Sep | Oct | Nov | Dic | Medio |
|------------------|-------------|-------------|-------------|-------------|-------------|-------------|-------------|-------------|-------------|-------------|-------------|-------------|-------------|
| Residencial | 4,94 | 5,23 | 5,28 | 5,46 | 5,64 | 5,76 | 5,81 | 6,11 | 6,25 | 6,48 | 7,02 | 7,37 | 5,94 |
| Comercial | 5,51 | 5,80 | 5,93 | 6,06 | 6,29 | 6,41 | 6,51 | 6,71 | 6,90 | 7,12 | 7,23 | 7,60 | 6,50 |
| Industrial | 5,63 | 6,03 | 6,08 | 6,33 | 6,48 | 6,64 | 7,03 | 7,35 | 7,62 | 7,73 | 8,00 | 8,21 | 6,91 |
| A.Público | 5,55 | 5,77 | 5,97 | 6,29 | 6,61 | 6,84 | 6,84 | 6,90 | 7,11 | 7,48 | 7,91 | 8,01 | 6,78 |
| Otros | 5,55 | 5,73 | 5,88 | 6,23 | 6,96 | 6,43 | 6,91 | 7,13 | 7,37 | 8,17 | 7,84 | 7,78 | 6,83 |
| Medio | 5,34 | 5,65 | 5,74 | 5,95 | 6,20 | 6,27 | 6,47 | 6,73 | 6,92 | 7,21 | 7,49 | 7,72 | 6,46 |

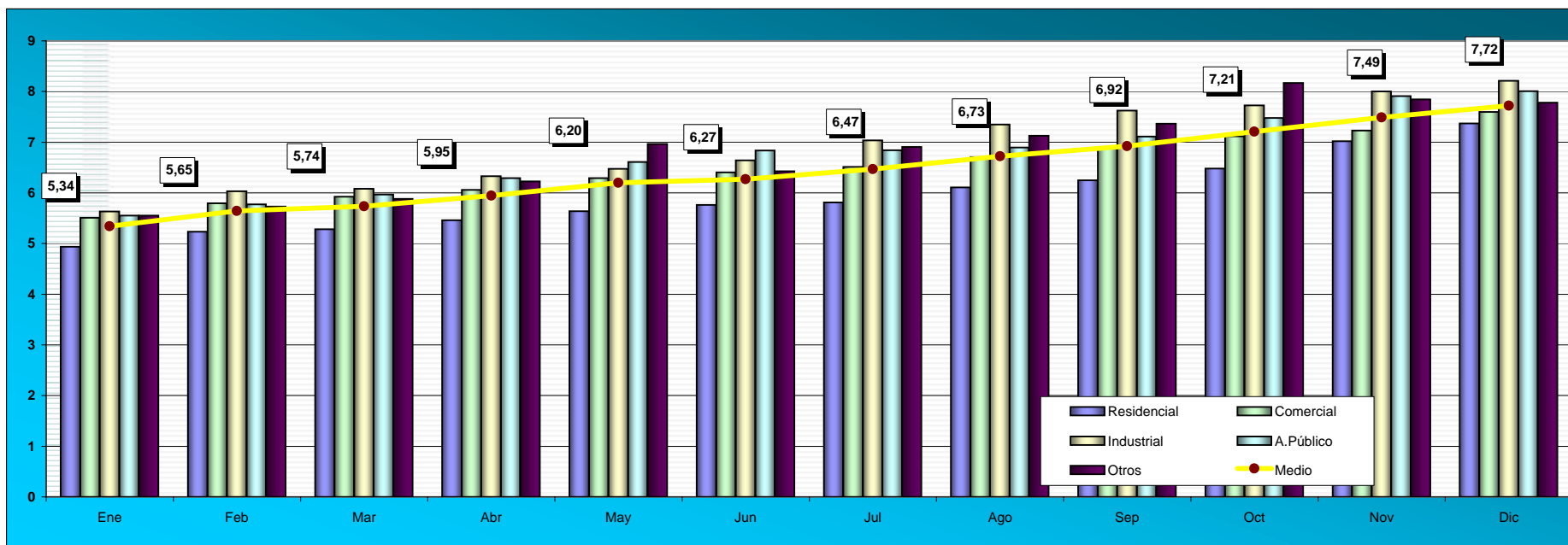

NÚMERO TOTAL DE CLIENTES DE EMPRESAS DISTRIBUIDORAS EN EL AÑO 2001

| Empresa | Ene | Feb | Mar | Abr | May | Jun | Jul | Ago | Sep | Oct | Nov | Dic | Promedio Anual |
|-----------------|------------------|------------------|------------------|------------------|------------------|------------------|------------------|------------------|------------------|------------------|------------------|------------------|------------------|
| Ambato | 133 955 | 134 170 | 134 541 | 134 792 | 135 256 | 135 629 | 136 445 | 136 191 | 136 775 | 138 618 | 137 953 | 137 837 | 136 014 |
| Azogues | 22 938 | 23 003 | 23 051 | 23 113 | 23 170 | 23 172 | 23 185 | 23 251 | 23 364 | 23 420 | 23 470 | 23 511 | 23 221 |
| Bolívar | 36 413 | 36 458 | 36 501 | 36 680 | 36 756 | 36 759 | 36 823 | 37 133 | 37 220 | 37 343 | 37 595 | 37 427 | 36 926 |
| Centro Sur | 207 333 | 207 530 | 208 136 | 208 818 | 210 008 | 210 693 | 211 294 | 211 502 | 212 809 | 213 505 | 214 132 | 214 661 | 210 868 |
| Cotopaxi | 69 031 | 69 207 | 69 418 | 69 530 | 69 987 | 70 227 | 70 538 | 70 780 | 71 159 | 71 352 | 71 591 | 71 888 | 70 392 |
| El Oro | 129 867 | 130 215 | 130 502 | 130 906 | 131 305 | 131 723 | 132 326 | 132 729 | 133 067 | 133 465 | 133 768 | 133 983 | 131 988 |
| Emelec | 337 768 | 338 148 | 338 258 | 338 759 | 339 215 | 339 628 | 340 450 | 341 932 | 342 854 | 342 925 | 343 371 | 343 836 | 340 595 |
| Esmeraldas | 54 978 | 55 176 | 55 744 | 56 212 | 56 626 | 57 165 | 57 609 | 57 758 | 52 784 | 58 473 | 58 854 | 59 171 | 56 713 |
| Galápagos | 4 561 | 4 569 | 4 595 | 4 626 | 4 639 | 4 657 | 4 680 | 4 695 | 4 703 | 4 721 | 4 758 | 4 775 | 4 665 |
| Guayas-Los Ríos | 132 710 | 133 101 | 133 250 | 133 501 | 133 916 | 134 244 | 134 407 | 134 893 | 135 379 | 135 818 | 136 691 | 137 232 | 134 595 |
| Los Ríos | 58 260 | 58 639 | 59 150 | 59 719 | 60 033 | 60 429 | 60 859 | 61 627 | 61 805 | 61 509 | 61 263 | 61 109 | 60 367 |
| Manabí | 168 979 | 169 749 | 169 774 | 169 854 | 170 118 | 170 926 | 171 961 | 172 666 | 172 302 | 173 521 | 174 071 | 174 347 | 171 522 |
| Milagro | 84 230 | 84 321 | 84 470 | 84 469 | 84 340 | 84 509 | 84 405 | 84 570 | 84 664 | 85 139 | 85 217 | 85 376 | 84 643 |
| Norte | 128 415 | 128 739 | 129 276 | 129 785 | 130 340 | 130 826 | 131 422 | 131 884 | 132 334 | 133 317 | 134 261 | 135 310 | 131 326 |
| Quito | 525 599 | 527 048 | 530 575 | 532 704 | 535 265 | 536 639 | 538 018 | 539 368 | 540 838 | 542 745 | 544 249 | 546 574 | 536 635 |
| Riobamba | 106 405 | 106 635 | 106 995 | 107 113 | 107 373 | 107 406 | 107 608 | 107 808 | 108 054 | 108 191 | 108 422 | 108 875 | 107 574 |
| Sta. Elena | 58 855 | 59 096 | 59 339 | 59 231 | 59 318 | 59 640 | 59 468 | 59 762 | 59 732 | 59 706 | 59 207 | 59 613 | 59 414 |
| Sto. Domingo | 79 604 | 80 103 | 81 932 | 81 207 | 81 555 | 82 121 | 82 382 | 82 969 | 83 325 | 83 821 | 83 869 | 84 143 | 82 253 |
| Sucumbios | 20 413 | 20 506 | 20 565 | 20 648 | 20 750 | 20 892 | 20 947 | 21 017 | 21 051 | 21 829 | 21 828 | 21 876 | 21 027 |
| Sur | 100 635 | 100 888 | 101 272 | 101 782 | 102 383 | 102 915 | 103 404 | 103 731 | 104 010 | 104 360 | 104 748 | 105 154 | 102 940 |
| Medio | 2 460 949 | 2 467 301 | 2 477 344 | 2 483 449 | 2 492 353 | 2 500 200 | 2 508 231 | 2 516 266 | 2 518 229 | 2 533 778 | 2 539 318 | 2 546 698 | 2 503 676 |

El número de abonados de Alumbrado Público es superior al número de Municipios, debido a que algunas empresas eléctricas todavía mantienen la facturación A. Público de ciudadelas que aún no han sido transferidas a los municipios; y, otras consideran menos.

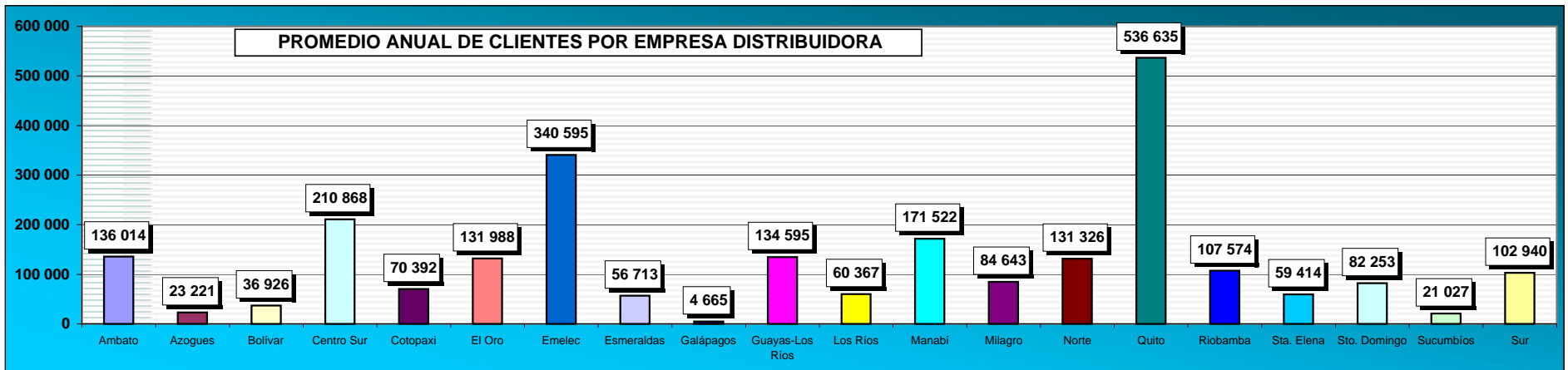

NÚMERO DE CLIENTES POR EMPRESAS DISTRIBUIDORAS EN EL AÑO 2001

| Empresa | Grupo de Tarifas | Ene | Feb | Mar | Abr | May | Jun | Jul | Ago | Sep | Oct | Nov | Dic | Promedio Anual |
|-------------------------|------------------|----------------|----------------|----------------|----------------|----------------|----------------|----------------|----------------|----------------|----------------|----------------|----------------|----------------|
| Ambato | Residencial | 114 542 | 114 817 | 115 139 | 115 386 | 115 763 | 116 098 | 116 368 | 116 554 | 117 121 | 117 445 | 117 718 | 117 979 | 116 244 |
| | Comercial | 13 330 | 13 342 | 13 376 | 13 399 | 13 425 | 13 428 | 13 440 | 13 461 | 13 471 | 13 485 | 13 506 | 13 524 | 13 432 |
| | Industrial | 3 145 | 3 168 | 3 189 | 3 209 | 3 234 | 3 262 | 3 282 | 3 299 | 3 330 | 3 347 | 3 371 | 3 381 | 3 268 |
| | A.Público | 16 | 16 | 16 | 16 | 16 | 16 | 16 | 16 | 16 | 16 | 16 | 16 | 16 |
| | Otros | 2 922 | 2 827 | 2 821 | 2 782 | 2 818 | 2 825 | 3 339 | 2 861 | 2 837 | 4 325 | 3 342 | 2 937 | 3 053 |
| Total Ambato | | 133 955 | 134 170 | 134 541 | 134 792 | 135 256 | 135 629 | 136 445 | 136 191 | 136 775 | 138 618 | 137 953 | 137 837 | 136 014 |
| Azogues | Residencial | 20 800 | 20 862 | 20 899 | 20 940 | 21 019 | 21 026 | 21 027 | 21 090 | 21 201 | 21 261 | 21 312 | 21 354 | 21 066 |
| | Comercial | 1 450 | 1 451 | 1 460 | 1 463 | 1 459 | 1 456 | 1 460 | 1 462 | 1 462 | 1 459 | 1 457 | 1 450 | 1 457 |
| | Industrial | 268 | 270 | 271 | 270 | 269 | 267 | 269 | 268 | 267 | 267 | 266 | 270 | 269 |
| | A.Público | 1 | 1 | 1 | 1 | 1 | 1 | 1 | 1 | 1 | 1 | 1 | 1 | 1 |
| | Otros | 419 | 419 | 420 | 439 | 422 | 422 | 428 | 430 | 433 | 432 | 434 | 436 | 428 |
| Total Azogues | | 22 938 | 23 003 | 23 051 | 23 113 | 23 170 | 23 172 | 23 185 | 23 251 | 23 364 | 23 420 | 23 470 | 23 511 | 23 221 |
| Bolívar | Residencial | 33 115 | 33 160 | 33 207 | 33 388 | 33 463 | 33 465 | 33 515 | 33 813 | 33 893 | 34 012 | 34 267 | 34 105 | 33 617 |
| | Comercial | 2 160 | 2 157 | 2 153 | 2 150 | 2 149 | 2 149 | 2 153 | 2 164 | 2 166 | 2 168 | 2 168 | 2 165 | 2 159 |
| | Industrial | 100 | 101 | 101 | 101 | 101 | 101 | 101 | 102 | 104 | 105 | 104 | 104 | 102 |
| | A.Público | 7 | 7 | 7 | 7 | 7 | 7 | 7 | 7 | 7 | 7 | 7 | 7 | 7 |
| | Otros | 1 031 | 1 033 | 1 033 | 1 034 | 1 036 | 1 037 | 1 047 | 1 047 | 1 050 | 1 051 | 1 049 | 1 046 | 1 041 |
| Total Bolívar | | 36 413 | 36 458 | 36 501 | 36 680 | 36 756 | 36 759 | 36 823 | 37 133 | 37 220 | 37 343 | 37 595 | 37 427 | 36 926 |
| Centro Sur | Residencial | 185 600 | 185 776 | 186 316 | 186 931 | 188 003 | 188 655 | 189 198 | 189 416 | 190 587 | 191 228 | 191 773 | 192 251 | 188 811 |
| | Comercial | 15 405 | 15 420 | 15 451 | 15 487 | 15 553 | 15 582 | 15 609 | 15 578 | 15 648 | 15 664 | 15 727 | 15 749 | 15 573 |
| | Industrial | 3 784 | 3 790 | 3 819 | 3 848 | 3 885 | 3 888 | 3 903 | 3 917 | 3 971 | 4 004 | 4 018 | 4 040 | 3 906 |
| | A.Público | 16 | 16 | 16 | 16 | 16 | 16 | 16 | 16 | 16 | 16 | 16 | 16 | 16 |
| | Otros | 2 528 | 2 528 | 2 534 | 2 536 | 2 551 | 2 552 | 2 568 | 2 575 | 2 587 | 2 593 | 2 598 | 2 605 | 2 563 |
| Total Centro Sur | | 207 333 | 207 530 | 208 136 | 208 818 | 210 008 | 210 693 | 211 294 | 211 502 | 212 809 | 213 505 | 214 132 | 214 661 | 210 868 |
| Cotopaxi | Residencial | 61 534 | 61 690 | 61 883 | 61 991 | 62 427 | 62 637 | 62 922 | 63 124 | 63 453 | 63 610 | 63 830 | 64 092 | 62 766 |
| | Comercial | 3 724 | 3 723 | 3 725 | 3 722 | 3 730 | 3 736 | 3 749 | 3 761 | 3 786 | 3 798 | 3 804 | 3 814 | 3 756 |
| | Industrial | 2 390 | 2 406 | 2 419 | 2 420 | 2 432 | 2 453 | 2 463 | 2 489 | 2 512 | 2 532 | 2 557 | 2 578 | 2 471 |
| | A.Público | 1 | 1 | 1 | 1 | 1 | 1 | 1 | 1 | 1 | 1 | 1 | 1 | 1 |
| | Otros | 1 382 | 1 387 | 1 390 | 1 396 | 1 397 | 1 400 | 1 403 | 1 405 | 1 407 | 1 411 | 1 399 | 1 403 | 1 398 |
| Total Cotopaxi | | 69 031 | 69 207 | 69 418 | 69 530 | 69 987 | 70 227 | 70 538 | 70 780 | 71 159 | 71 352 | 71 591 | 71 888 | 70 392 |
| El Oro | Residencial | 113 275 | 113 575 | 113 835 | 114 127 | 114 464 | 114 841 | 115 333 | 115 596 | 115 910 | 116 256 | 116 503 | 116 647 | 115 030 |
| | Comercial | 13 215 | 13 264 | 13 287 | 13 386 | 13 428 | 13 456 | 13 601 | 13 719 | 13 734 | 13 766 | 13 807 | 13 849 | 13 543 |
| | Industrial | 1 332 | 1 331 | 1 338 | 1 346 | 1 366 | 1 374 | 1 389 | 1 406 | 1 414 | 1 427 | 1 430 | 1 450 | 1 384 |
| | A.Público | 32 | 32 | 32 | 30 | 32 | 27 | 27 | 27 | 27 | 27 | 36 | 36 | 30 |
| | Otros | 2 013 | 2 013 | 2 010 | 2 017 | 2 015 | 2 025 | 1 976 | 1 981 | 1 982 | 1 989 | 1 992 | 2 001 | 2 001 |
| Total El Oro | | 129 867 | 130 215 | 130 502 | 130 906 | 131 305 | 131 723 | 132 326 | 132 729 | 133 067 | 133 465 | 133 768 | 133 983 | 131 988 |
| Emelec | Residencial | 285 232 | 285 629 | 285 764 | 286 167 | 286 535 | 286 805 | 287 319 | 288 429 | 289 133 | 289 188 | 289 473 | 289 810 | 287 457 |
| | Comercial | 47 963 | 47 944 | 47 917 | 48 011 | 48 102 | 48 235 | 48 532 | 48 891 | 49 099 | 49 104 | 49 289 | 49 406 | 48 541 |
| | Industrial | 3 153 | 3 153 | 3 150 | 3 148 | 3 141 | 3 141 | 3 143 | 3 150 | 3 147 | 3 154 | 3 155 | 3 162 | 3 150 |
| | A.Público | 24 | 24 | 24 | 24 | 24 | 24 | 25 | 25 | 26 | 27 | 27 | 27 | 25 |
| | Otros | 1 396 | 1 398 | 1 403 | 1 409 | 1 413 | 1 423 | 1 431 | 1 437 | 1 449 | 1 452 | 1 427 | 1 431 | 1 422 |
| Total Emelec | | 337 768 | 338 148 | 338 258 | 338 759 | 339 215 | 339 628 | 340 450 | 341 932 | 342 854 | 342 925 | 343 371 | 343 836 | 340 595 |

NÚMERO DE CLIENTES POR EMPRESAS DISTRIBUIDORAS EN EL AÑO 2001

| Empresa | Grupo de Tarifas | Ene | Feb | Mar | Abr | May | Jun | Jul | Ago | Sep | Oct | Nov | Dic | Promedio Anual |
|------------------------------|------------------|----------------|----------------|----------------|----------------|----------------|----------------|----------------|----------------|----------------|----------------|----------------|----------------|----------------|
| Esmeraldas | Residencial | 48 264 | 48 442 | 48 959 | 49 393 | 49 702 | 50 214 | 50 616 | 50 734 | 50 964 | 51 345 | 51 650 | 51 932 | 50 185 |
| | Comercial | 5 074 | 5 084 | 5 117 | 5 136 | 5 225 | 5 238 | 5 270 | 5 302 | 75 | 5 369 | 5 423 | 5 455 | 4 814 |
| | Industrial | 507 | 508 | 517 | 527 | 533 | 533 | 533 | 531 | 535 | 540 | 546 | 549 | 530 |
| | A.Público | 6 | 6 | 6 | 6 | 6 | 6 | 6 | 6 | 6 | 6 | 6 | 6 | 6 |
| | Otros | 1 127 | 1 136 | 1 145 | 1 150 | 1 160 | 1 174 | 1 184 | 1 185 | 1 204 | 1 213 | 1 229 | 1 229 | 1 178 |
| Total Esmeraldas | | 54 978 | 55 176 | 55 744 | 56 212 | 56 626 | 57 165 | 57 609 | 57 758 | 52 784 | 58 473 | 58 854 | 59 171 | 56 713 |
| Galápagos | Residencial | 3 444 | 3 456 | 3 482 | 3 500 | 3 513 | 3 525 | 3 550 | 3 567 | 3 572 | 3 585 | 3 622 | 3 627 | 3 537 |
| | Comercial | 735 | 731 | 734 | 747 | 741 | 744 | 745 | 744 | 746 | 750 | 750 | 756 | 744 |
| | Industrial | 106 | 107 | 108 | 110 | 113 | 115 | 114 | 115 | 117 | 119 | 117 | 118 | 113 |
| | A.Público | 4 | 4 | 4 | 4 | 4 | 4 | 4 | 4 | 4 | 4 | 4 | 4 | 4 |
| | Otros | 272 | 271 | 267 | 265 | 268 | 269 | 267 | 265 | 264 | 263 | 265 | 270 | 267 |
| Total Galápagos | | 4 561 | 4 569 | 4 595 | 4 626 | 4 639 | 4 657 | 4 680 | 4 695 | 4 703 | 4 721 | 4 758 | 4 775 | 4 665 |
| Guayas-Los Ríos | Residencial | 121 329 | 121 700 | 121 849 | 122 044 | 122 398 | 122 624 | 122 749 | 123 215 | 123 654 | 124 053 | 124 831 | 125 316 | 122 980 |
| | Comercial | 9 162 | 9 181 | 9 186 | 9 217 | 9 271 | 9 370 | 9 402 | 9 432 | 9 478 | 9 541 | 9 624 | 9 679 | 9 379 |
| | Industrial | 662 | 664 | 663 | 675 | 684 | 680 | 684 | 683 | 692 | 682 | 681 | 679 | 677 |
| | A.Público | 26 | 26 | 26 | 26 | 26 | 26 | 26 | 26 | 26 | 26 | 26 | 26 | 26 |
| | Otros | 1 531 | 1 530 | 1 526 | 1 539 | 1 537 | 1 544 | 1 546 | 1 537 | 1 529 | 1 516 | 1 529 | 1 532 | 1 533 |
| Total Guayas-Los Ríos | | 132 710 | 133 101 | 133 250 | 133 501 | 133 916 | 134 244 | 134 407 | 134 893 | 135 379 | 135 818 | 136 691 | 137 232 | 134 595 |
| Los Ríos | Residencial | 51 150 | 51 524 | 51 952 | 52 508 | 52 819 | 53 201 | 53 599 | 54 278 | 54 518 | 54 331 | 54 106 | 53 978 | 53 164 |
| | Comercial | 5 585 | 5 581 | 5 644 | 5 700 | 5 651 | 5 666 | 5 612 | 5 733 | 5 715 | 5 621 | 5 591 | 5 569 | 5 639 |
| | Industrial | 528 | 528 | 538 | 539 | 547 | 542 | 618 | 559 | 544 | 531 | 535 | 532 | 545 |
| | A.Público | 9 | 9 | 9 | 9 | 9 | 9 | 9 | 9 | 9 | 9 | 9 | 9 | 9 |
| | Otros | 988 | 997 | 1 007 | 963 | 1 007 | 1 011 | 1 021 | 1 048 | 1 019 | 1 017 | 1 022 | 1 021 | 1 010 |
| Total Los Ríos | | 58 260 | 58 639 | 59 150 | 59 719 | 60 033 | 60 429 | 60 859 | 61 627 | 61 805 | 61 509 | 61 263 | 61 109 | 60 367 |
| Manabí | Residencial | 156 024 | 156 764 | 156 770 | 156 844 | 157 116 | 157 817 | 158 755 | 159 409 | 159 072 | 160 186 | 160 676 | 160 967 | 158 367 |
| | Comercial | 10 370 | 10 398 | 10 416 | 10 421 | 10 415 | 10 521 | 10 595 | 10 638 | 10 610 | 10 694 | 10 790 | 10 783 | 10 554 |
| | Industrial | 401 | 397 | 398 | 398 | 394 | 392 | 401 | 398 | 399 | 404 | 389 | 385 | 396 |
| | A.Público | - | - | - | - | - | - | - | - | - | - | - | - | - |
| | Otros | 2 184 | 2 190 | 2 190 | 2 191 | 2 193 | 2 196 | 2 210 | 2 221 | 2 221 | 2 237 | 2 216 | 2 212 | 2 205 |
| Total Manabí | | 168 979 | 169 749 | 169 774 | 169 854 | 170 118 | 170 926 | 171 961 | 172 666 | 172 302 | 173 521 | 174 071 | 174 347 | 171 522 |
| Milagro | Residencial | 71 199 | 71 376 | 71 339 | 71 410 | 71 409 | 71 410 | 71 411 | 71 412 | 71 510 | 71 986 | 71 995 | 72 200 | 71 555 |
| | Comercial | 11 531 | 11 552 | 11 557 | 11 558 | 11 557 | 11 557 | 11 558 | 11 558 | 11 562 | 11 561 | 11 623 | 11 646 | 11 568 |
| | Industrial | 185 | 187 | 188 | 188 | 188 | 188 | 188 | 188 | 188 | 188 | 185 | 191 | 187 |
| | A.Público | 29 | 83 | 83 | 83 | 83 | 83 | 83 | 83 | 83 | 83 | 83 | 83 | 79 |
| | Otros | 1 286 | 1 123 | 1 303 | 1 230 | 1 103 | 1 271 | 1 165 | 1 329 | 1 321 | 1 326 | 1 331 | 1 256 | 1 254 |
| Total Milagro | | 84 230 | 84 321 | 84 470 | 84 469 | 84 340 | 84 509 | 84 405 | 84 570 | 84 664 | 85 139 | 85 217 | 85 376 | 84 643 |
| Norte | Residencial | 114 065 | 114 347 | 114 775 | 115 204 | 115 701 | 116 147 | 116 712 | 117 136 | 117 504 | 118 417 | 119 325 | 120 294 | 116 636 |
| | Comercial | 9 865 | 9 896 | 9 976 | 10 030 | 10 080 | 10 120 | 10 144 | 10 177 | 10 253 | 10 307 | 10 329 | 10 383 | 10 130 |
| | Industrial | 2 339 | 2 349 | 2 366 | 2 387 | 2 394 | 2 394 | 2 397 | 2 404 | 2 412 | 2 420 | 2 431 | 2 449 | 2 395 |
| | A.Público | 14 | 14 | 14 | 14 | 14 | 14 | 14 | 14 | 14 | 14 | 14 | 14 | 14 |
| | Otros | 2 132 | 2 133 | 2 145 | 2 150 | 2 151 | 2 151 | 2 155 | 2 153 | 2 151 | 2 159 | 2 162 | 2 170 | 2 151 |
| Total Norte | | 128 415 | 128 739 | 129 276 | 129 785 | 130 340 | 130 826 | 131 422 | 131 884 | 132 334 | 133 317 | 134 261 | 135 310 | 131 326 |

NÚMERO DE CLIENTES POR EMPRESAS DISTRIBUIDORAS EN EL AÑO 2001

| Empresa | Grupo de Tarifas | Ene | Feb | Mar | Abr | May | Jun | Jul | Ago | Sep | Oct | Nov | Dic | Promedio Anual |
|---------------------------|------------------|------------------|------------------|------------------|------------------|------------------|------------------|------------------|------------------|------------------|------------------|------------------|------------------|------------------|
| Quito | Residencial | 451 531 | 452 800 | 455 889 | 457 733 | 459 889 | 461 076 | 462 276 | 463 389 | 464 542 | 466 080 | 467 278 | 469 268 | 460 979 |
| | Comercial | 59 683 | 59 803 | 60 126 | 60 340 | 60 648 | 60 783 | 60 919 | 61 212 | 61 520 | 61 776 | 62 019 | 62 283 | 60 926 |
| | Industrial | 9 111 | 9 161 | 9 236 | 9 286 | 9 357 | 9 387 | 9 413 | 9 457 | 9 489 | 9 576 | 9 614 | 9 666 | 9 396 |
| | A.Público | 1 | 1 | 1 | 1 | 1 | 1 | 1 | 1 | 1 | 1 | 1 | 1 | 1 |
| | Otros | 5 273 | 5 283 | 5 323 | 5 344 | 5 370 | 5 392 | 5 409 | 5 309 | 5 286 | 5 312 | 5 337 | 5 356 | 5 333 |
| Total Quito | | 525 599 | 527 048 | 530 575 | 532 704 | 535 265 | 536 639 | 538 018 | 539 368 | 540 838 | 542 745 | 544 249 | 546 574 | 536 635 |
| Riobamba | Residencial | 95 435 | 95 657 | 95 985 | 96 095 | 96 341 | 96 368 | 96 551 | 96 718 | 96 930 | 97 032 | 97 218 | 97 621 | 96 496 |
| | Comercial | 9 333 | 9 340 | 9 367 | 9 371 | 9 379 | 9 390 | 9 409 | 9 438 | 9 471 | 9 502 | 9 537 | 9 570 | 9 426 |
| | Industrial | 411 | 411 | 414 | 417 | 422 | 419 | 418 | 419 | 419 | 421 | 425 | 437 | 419 |
| | A.Público | 1 | 1 | 1 | 1 | 1 | 1 | 1 | 1 | 1 | 1 | 1 | 1 | 1 |
| | Otros | 1 225 | 1 226 | 1 228 | 1 229 | 1 230 | 1 228 | 1 229 | 1 232 | 1 233 | 1 235 | 1 241 | 1 246 | 1 232 |
| Total Riobamba | | 106 405 | 106 635 | 106 995 | 107 113 | 107 373 | 107 406 | 107 608 | 107 808 | 108 054 | 108 191 | 108 422 | 108 875 | 107 574 |
| Sta. Elena | Residencial | 53 573 | 53 785 | 53 954 | 53 842 | 53 882 | 54 172 | 54 049 | 54 261 | 54 295 | 54 207 | 53 881 | 54 277 | 54 015 |
| | Comercial | 4 038 | 4 087 | 4 142 | 4 148 | 4 169 | 4 194 | 4 185 | 4 196 | 4 207 | 4 182 | 4 216 | 4 224 | 4 166 |
| | Industrial | 353 | 353 | 355 | 346 | 342 | 340 | 334 | 333 | 333 | 334 | 339 | 333 | 341 |
| | A.Público | 5 | 5 | 5 | 5 | 5 | 5 | 5 | 5 | 5 | 5 | 5 | 5 | 5 |
| | Otros | 886 | 866 | 883 | 890 | 920 | 929 | 895 | 967 | 892 | 978 | 766 | 774 | 887 |
| Total Sta. Elena | | 58 855 | 59 096 | 59 339 | 59 231 | 59 318 | 59 640 | 59 468 | 59 762 | 59 732 | 59 706 | 59 207 | 59 613 | 59 414 |
| Sto. Domingo | Residencial | 68 003 | 68 406 | 70 119 | 69 350 | 69 634 | 70 119 | 70 338 | 70 856 | 71 161 | 71 589 | 71 616 | 71 845 | 70 253 |
| | Comercial | 10 077 | 10 081 | 10 189 | 10 228 | 10 252 | 10 324 | 10 359 | 10 419 | 10 464 | 10 527 | 10 548 | 10 592 | 10 338 |
| | Industrial | 258 | 350 | 353 | 354 | 390 | 389 | 393 | 394 | 391 | 392 | 393 | 392 | 371 |
| | A.Público | 3 | 3 | 3 | 3 | 3 | 3 | 3 | 3 | 3 | 3 | 3 | 3 | 3 |
| | Otros | 1 263 | 1 263 | 1 268 | 1 272 | 1 276 | 1 286 | 1 289 | 1 297 | 1 306 | 1 310 | 1 309 | 1 311 | 1 288 |
| Total Sto. Domingo | | 79 604 | 80 103 | 81 932 | 81 207 | 81 555 | 82 121 | 82 382 | 82 969 | 83 325 | 83 821 | 83 869 | 84 143 | 82 253 |
| Sucumbíos | Residencial | 15 675 | 15 751 | 15 788 | 15 849 | 15 923 | 16 051 | 16 093 | 16 149 | 16 173 | 16 696 | 16 694 | 16 734 | 16 131 |
| | Comercial | 3 796 | 3 812 | 3 827 | 3 843 | 3 865 | 3 877 | 3 887 | 3 897 | 3 905 | 4 095 | 4 094 | 4 102 | 3 917 |
| | Industrial | 362 | 361 | 363 | 367 | 368 | 369 | 370 | 370 | 371 | 385 | 388 | 388 | 372 |
| | A.Público | 1 | 1 | 1 | 1 | 1 | 1 | 1 | 1 | 1 | 1 | 1 | 1 | 1 |
| | Otros | 579 | 581 | 586 | 588 | 593 | 594 | 596 | 600 | 601 | 652 | 651 | 651 | 606 |
| Total Sucumbíos | | 20 413 | 20 506 | 20 565 | 20 648 | 20 750 | 20 892 | 20 947 | 21 017 | 21 051 | 21 829 | 21 828 | 21 876 | 21 027 |
| Sur | Residencial | 87 939 | 88 165 | 88 495 | 88 963 | 89 423 | 89 911 | 90 355 | 90 662 | 90 903 | 91 212 | 91 529 | 91 886 | 89 954 |
| | Comercial | 8 193 | 8 202 | 8 234 | 8 260 | 8 371 | 8 386 | 8 404 | 8 412 | 8 437 | 8 455 | 8 505 | 8 535 | 8 366 |
| | Industrial | 1 159 | 1 168 | 1 177 | 1 182 | 1 195 | 1 204 | 1 207 | 1 210 | 1 215 | 1 224 | 1 230 | 1 237 | 1 201 |
| | A.Público | 26 | 26 | 26 | 26 | 26 | 26 | 26 | 26 | 26 | 26 | 26 | 26 | 26 |
| | Otros | 3 318 | 3 327 | 3 340 | 3 351 | 3 368 | 3 388 | 3 412 | 3 421 | 3 429 | 3 443 | 3 458 | 3 470 | 3 394 |
| Total Sur | | 100 635 | 100 888 | 101 272 | 101 782 | 102 383 | 102 915 | 103 404 | 103 731 | 104 010 | 104 360 | 104 748 | 105 154 | 102 940 |
| Total | | 2 460 949 | 2 467 301 | 2 477 344 | 2 483 449 | 2 492 353 | 2 500 200 | 2 508 231 | 2 516 266 | 2 518 229 | 2 533 778 | 2 539 318 | 2 546 698 | 2 503 676 |

La Empresa Eléctrica Centro Sur Incluye el Sistema Eléctrico Morona Santiago (SEMS). No se incluye información del Sistema Tena

El número de abonados de Alumbrado Público es superior al número de Municipios, debido a que algunas empresas eléctricas todavía mantienen la facturación A. Público de ciudades que aún no han sido transferidas a los municipios; y, otras consideran menos

ENERGÍA FACTURADA A CLIENTES FINALES DE EMPRESAS DISTRIBUIDORAS EN EL AÑO 2001 (kWh)

| Consumo Empresa | Mes | | | | | | | | | | | | Total |
|-----------------|--------------------|--------------------|--------------------|--------------------|--------------------|--------------------|--------------------|--------------------|--------------------|--------------------|--------------------|--------------------|----------------------|
| | Ene | Feb | Mar | Abr | May | Jun | Jul | Ago | Sep | Oct | Nov | Dic | |
| Ambato | 20 105 716 | 18 122 352 | 20 984 556 | 19 868 741 | 21 457 810 | 20 544 977 | 20 280 356 | 20 942 973 | 20 016 943 | 20 807 243 | 21 136 881 | 20 990 888 | 245 259 436 |
| Azogues | 3 034 515 | 3 065 078 | 3 222 166 | 3 201 498 | 3 226 054 | 3 330 193 | 5 368 338 | 5 027 669 | 5 515 969 | 5 895 929 | 5 991 408 | 6 210 515 | 53 089 332 |
| Bolívar | 2 987 917 | 2 937 589 | 2 881 916 | 3 077 381 | 3 006 367 | 2 999 560 | 2 941 741 | 2 931 416 | 3 026 670 | 2 965 096 | 3 012 540 | 3 014 160 | 35 782 353 |
| Centro Sur | 36 718 575 | 34 577 677 | 38 525 471 | 36 681 250 | 39 709 140 | 38 047 190 | 36 765 445 | 36 904 034 | 36 278 977 | 38 167 067 | 36 310 419 | 35 276 689 | 443 961 934 |
| Cotopaxi | 11 378 046 | 11 799 801 | 12 824 628 | 12 634 393 | 11 280 519 | 11 250 817 | 11 348 700 | 11 415 975 | 11 253 204 | 12 707 328 | 11 491 232 | 11 640 567 | 141 025 210 |
| El Oro | 23 904 262 | 24 705 733 | 23 563 281 | 24 499 054 | 25 134 208 | 24 107 459 | 22 311 400 | 22 037 856 | 23 164 940 | 22 319 033 | 21 967 326 | 23 247 732 | 280 962 284 |
| Emelec | 192 083 051 | 188 872 817 | 196 092 251 | 194 804 262 | 201 007 874 | 190 997 711 | 182 829 119 | 178 580 996 | 176 439 612 | 184 261 319 | 175 419 927 | 185 321 943 | 2 246 710 882 |
| Esmeraldas | 15 664 169 | 15 434 336 | 16 017 083 | 16 020 779 | 16 022 912 | 15 128 769 | 15 383 039 | 16 402 509 | 14 960 371 | 15 604 473 | 15 914 651 | 15 970 413 | 188 523 504 |
| Galápagos | 1 177 378 | 1 287 408 | 1 224 643 | 1 328 494 | 1 287 030 | 1 267 237 | 1 090 012 | 1 151 873 | 1 172 644 | 1 087 835 | 1 200 315 | 1 167 980 | 14 442 849 |
| Guayas-Los Ríos | 44 443 271 | 42 539 348 | 43 231 388 | 43 635 566 | 44 801 261 | 43 673 112 | 43 517 110 | 43 297 696 | 43 260 868 | 41 862 532 | 45 050 317 | 30 439 679 | 509 752 148 |
| Los Ríos | 11 860 490 | 11 520 086 | 10 971 626 | 11 498 427 | 13 079 828 | 10 791 766 | 10 994 778 | 11 545 594 | 13 569 361 | 10 706 045 | 10 204 186 | 11 714 923 | 138 457 110 |
| Manabí | 39 911 799 | 40 586 145 | 42 760 413 | 41 980 157 | 43 055 842 | 44 204 773 | 43 420 383 | 41 218 672 | 42 251 384 | 42 971 123 | 41 453 537 | 41 206 073 | 505 020 301 |
| Milagro | 19 282 528 | 18 582 074 | 17 878 877 | 13 352 000 | 12 620 761 | 13 764 843 | 12 723 735 | 13 331 990 | 13 699 719 | 13 191 116 | 13 609 569 | 13 664 937 | 175 702 149 |
| Norte | 20 565 025 | 19 149 084 | 20 975 347 | 19 859 054 | 21 638 209 | 21 480 437 | 22 118 368 | 20 303 624 | 20 067 563 | 21 128 223 | 19 897 601 | 21 214 367 | 248 396 902 |
| Quito | 172 908 985 | 156 916 477 | 179 507 035 | 169 031 873 | 177 699 923 | 172 585 485 | 177 207 133 | 173 560 371 | 171 618 011 | 176 780 208 | 169 022 257 | 168 516 140 | 2 065 353 897 |
| Riobamba | 12 938 236 | 11 791 820 | 11 961 744 | 11 964 435 | 11 895 998 | 12 511 084 | 12 187 798 | 11 621 748 | 12 155 136 | 12 202 636 | 12 455 098 | 11 187 349 | 144 873 082 |
| Sta. Elena | 16 863 190 | 18 187 106 | 18 558 254 | 16 357 234 | 14 853 442 | 13 565 336 | 13 626 528 | 13 549 728 | 13 690 973 | 15 474 045 | 14 211 946 | 16 020 756 | 184 958 538 |
| Sto. Domingo | 13 328 489 | 13 672 775 | 12 489 540 | 13 961 021 | 15 032 594 | 15 672 262 | 14 359 248 | 15 147 252 | 14 786 239 | 14 631 357 | 15 308 261 | 14 107 287 | 172 496 325 |
| Sucumbios | 3 370 954 | 3 152 918 | 2 988 276 | 2 853 343 | 2 962 455 | 3 076 070 | 3 115 290 | 3 250 038 | 3 525 301 | 3 666 977 | 3 668 769 | 3 364 795 | 38 995 186 |
| Sur | 11 405 773 | 10 095 664 | 10 173 840 | 10 984 199 | 10 976 245 | 10 552 669 | 11 160 854 | 11 093 397 | 11 359 009 | 11 290 727 | 11 463 687 | 11 277 956 | 131 834 020 |
| Total | 673 932 369 | 646 996 288 | 686 832 335 | 667 593 161 | 690 748 472 | 669 551 750 | 662 749 375 | 653 315 411 | 651 812 894 | 667 720 312 | 648 789 927 | 645 555 149 | 7 965 597 442 |

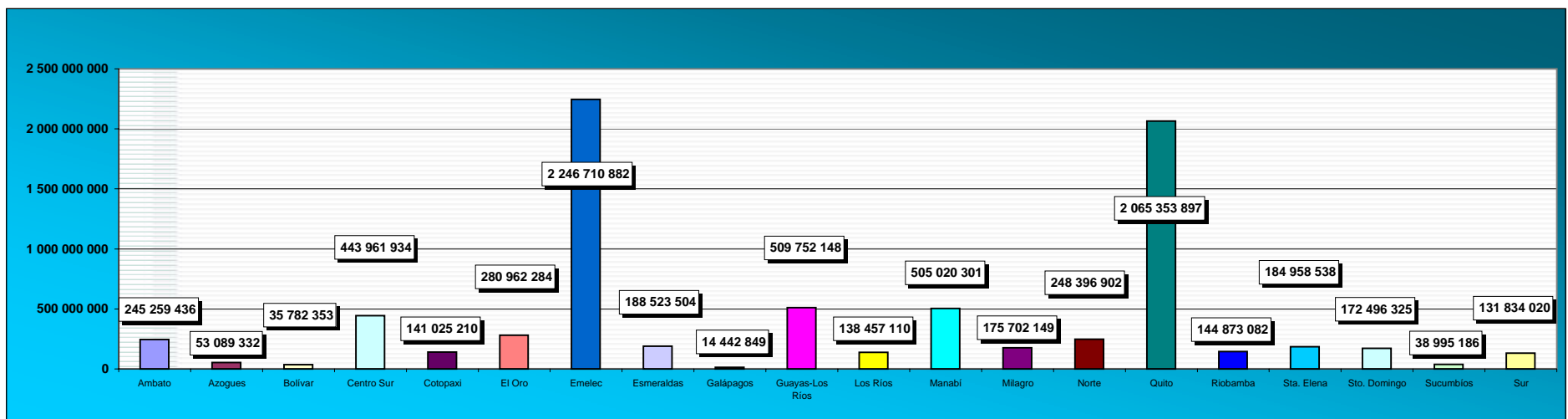

ENERGÍA FACTURADA A CLIENTES FINALES DE EMPRESAS DISTRIBUIDORAS EN EL AÑO 2001 (kWh)

| Empresa | Grupo de Tarifas | Ene | Feb | Mar | Abr | May | Jun | Jul | Ago | Sep | Oct | Nov | Dic | Total |
|-------------------------|------------------|--------------------|--------------------|--------------------|--------------------|--------------------|--------------------|--------------------|--------------------|--------------------|--------------------|--------------------|--------------------|----------------------|
| Ambato | Residencial | 8 069 648 | 7 465 614 | 7 914 492 | 8 001 132 | 8 313 085 | 8 226 651 | 7 959 460 | 8 328 021 | 7 972 902 | 8 028 351 | 8 110 026 | 8 096 835 | 96 486 217 |
| | Comercial | 2 516 899 | 2 227 057 | 2 585 786 | 2 427 478 | 2 621 082 | 2 519 508 | 2 457 011 | 2 655 123 | 2 469 849 | 2 509 352 | 2 536 451 | 2 498 624 | 30 024 220 |
| | Industrial | 4 586 925 | 3 974 755 | 5 229 615 | 4 529 719 | 5 259 092 | 4 982 684 | 4 779 833 | 5 069 398 | 4 856 149 | 5 078 299 | 5 234 805 | 4 912 504 | 58 493 778 |
| | A.Público | 1 755 229 | 1 593 278 | 1 763 987 | 1 719 127 | 1 776 431 | 1 719 127 | 1 776 431 | 1 776 431 | 1 719 127 | 1 749 262 | 1 467 448 | 1 650 592 | 20 466 470 |
| | Otros | 3 177 015 | 2 861 648 | 3 490 676 | 3 191 285 | 3 488 120 | 3 097 007 | 3 307 621 | 3 114 000 | 2 998 916 | 3 441 979 | 3 788 151 | 3 832 333 | 39 788 751 |
| Total Ambato | | 20 105 716 | 18 122 352 | 20 984 556 | 19 868 741 | 21 457 810 | 20 544 977 | 20 280 356 | 20 942 973 | 20 016 943 | 20 807 243 | 21 136 881 | 20 990 888 | 245 259 436 |
| Azogues | Residencial | 1 537 595 | 1 330 416 | 1 337 545 | 1 408 467 | 1 340 679 | 1 426 792 | 1 402 144 | 1 397 808 | 1 447 718 | 1 359 142 | 1 419 470 | 1 334 535 | 16 742 311 |
| | Comercial | 305 562 | 283 199 | 263 135 | 293 025 | 300 215 | 316 388 | 299 905 | 305 164 | 311 105 | 296 947 | 300 409 | 326 462 | 3 601 516 |
| | Industrial | 778 483 | 1 073 762 | 1 211 118 | 1 095 820 | 1 167 843 | 1 176 353 | 3 253 890 | 2 906 107 | 3 345 953 | 3 846 494 | 3 865 753 | 4 133 240 | 27 854 816 |
| | A.Público | 314 710 | 281 640 | 316 652 | 307 097 | 316 922 | 303 783 | 312 465 | 311 236 | 308 748 | 299 432 | 307 147 | 316 922 | 3 696 754 |
| | Otros | 98 165 | 96 061 | 93 716 | 97 089 | 100 395 | 106 877 | 99 934 | 107 354 | 102 445 | 93 914 | 98 629 | 99 356 | 1 193 935 |
| Total Azogues | | 3 034 515 | 3 065 078 | 3 222 166 | 3 201 498 | 3 226 054 | 3 330 193 | 5 368 338 | 5 027 669 | 5 515 969 | 5 895 929 | 5 991 408 | 6 210 515 | 53 089 332 |
| Bolívar | Residencial | 1 573 104 | 1 555 686 | 1 524 575 | 1 624 033 | 1 571 061 | 1 599 298 | 1 544 167 | 1 538 354 | 1 635 628 | 1 588 717 | 1 611 135 | 1 585 579 | 18 951 337 |
| | Comercial | 327 203 | 321 456 | 299 819 | 347 410 | 325 414 | 315 871 | 322 522 | 315 574 | 317 181 | 309 997 | 320 245 | 346 958 | 3 869 650 |
| | Industrial | 50 571 | 33 402 | 36 107 | 43 651 | 41 676 | 39 888 | 32 250 | 37 931 | 40 249 | 40 494 | 38 756 | 44 208 | 479 183 |
| | A.Público | 670 937 | 670 937 | 670 937 | 670 937 | 670 937 | 670 937 | 670 937 | 670 937 | 670 937 | 670 937 | 670 937 | 670 937 | 8 051 244 |
| | Otros | 366 102 | 356 108 | 350 478 | 391 350 | 397 279 | 373 566 | 371 865 | 368 620 | 362 675 | 354 951 | 371 467 | 366 478 | 4 430 939 |
| Total Bolívar | | 2 987 917 | 2 937 589 | 2 881 916 | 3 077 381 | 3 006 367 | 2 999 560 | 2 941 741 | 2 931 416 | 3 026 670 | 2 965 096 | 3 012 540 | 3 014 160 | 35 782 353 |
| Centro Sur | Residencial | 15 599 064 | 14 029 342 | 15 185 538 | 15 177 353 | 16 204 820 | 15 765 681 | 15 477 684 | 15 625 862 | 15 431 891 | 16 477 308 | 15 410 618 | 14 519 878 | 184 905 039 |
| | Comercial | 4 081 705 | 3 647 821 | 3 994 120 | 3 977 027 | 4 221 495 | 4 106 585 | 4 151 196 | 3 995 094 | 3 971 451 | 4 244 399 | 4 064 423 | 3 956 296 | 48 411 612 |
| | Industrial | 12 295 602 | 12 357 847 | 14 591 644 | 12 859 798 | 14 495 624 | 13 358 807 | 12 240 417 | 12 543 158 | 12 212 998 | 12 339 948 | 11 853 272 | 11 806 678 | 152 955 793 |
| | A.Público | 2 739 320 | 2 741 353 | 2 748 348 | 2 755 386 | 2 760 994 | 2 765 363 | 2 770 335 | 2 773 810 | 2 776 702 | 2 778 196 | 2 789 013 | 2 792 668 | 33 191 488 |
| | Otros | 2 002 884 | 1 801 314 | 2 005 821 | 1 911 686 | 2 026 207 | 2 050 754 | 2 125 813 | 1 966 110 | 1 885 935 | 2 327 216 | 2 193 093 | 2 201 169 | 24 498 002 |
| Total Centro Sur | | 36 718 575 | 34 577 677 | 38 525 471 | 36 681 250 | 39 709 140 | 38 047 190 | 36 765 445 | 36 904 034 | 36 278 977 | 38 167 067 | 36 310 419 | 35 276 689 | 443 961 934 |
| Cotopaxi | Residencial | 3 215 633 | 3 071 164 | 3 086 801 | 3 211 556 | 3 257 298 | 3 042 075 | 3 264 704 | 3 475 685 | 3 434 064 | 3 354 298 | 3 432 343 | 3 401 565 | 39 247 186 |
| | Comercial | 682 822 | 678 388 | 667 070 | 722 944 | 727 444 | 744 685 | 722 490 | 754 198 | 746 463 | 752 627 | 805 473 | 810 066 | 8 814 670 |
| | Industrial | 5 574 848 | 5 962 490 | 6 672 873 | 6 473 480 | 5 202 282 | 5 237 964 | 5 035 628 | 5 010 993 | 4 983 760 | 6 392 374 | 5 103 156 | 5 331 507 | 66 981 355 |
| | A.Público | 928 509 | 924 132 | 925 024 | 925 105 | 926 402 | 927 212 | 928 266 | 928 995 | 929 644 | 911 630 | 845 838 | 935 803 | 11 036 560 |
| | Otros | 976 234 | 1 163 627 | 1 472 860 | 1 301 308 | 1 167 093 | 1 298 881 | 1 397 612 | 1 246 104 | 1 159 273 | 1 296 399 | 1 304 422 | 1 161 626 | 14 945 439 |
| Total Cotopaxi | | 11 378 046 | 11 799 801 | 12 824 628 | 12 634 393 | 11 280 519 | 11 250 817 | 11 348 700 | 11 415 975 | 11 253 204 | 12 707 328 | 11 491 232 | 11 640 567 | 141 025 210 |
| El Oro | Residencial | 10 697 894 | 10 728 055 | 10 383 130 | 10 880 321 | 11 235 449 | 10 550 340 | 9 959 315 | 9 818 369 | 10 320 838 | 9 844 926 | 9 879 041 | 10 659 148 | 124 956 826 |
| | Comercial | 4 270 529 | 4 722 819 | 4 450 952 | 4 476 599 | 4 710 192 | 4 393 992 | 4 033 678 | 3 945 415 | 4 312 080 | 4 012 032 | 4 053 789 | 4 375 770 | 51 757 847 |
| | Industrial | 3 492 797 | 3 638 502 | 3 489 249 | 3 829 052 | 3 823 590 | 3 731 086 | 3 360 603 | 3 295 407 | 3 406 536 | 3 362 307 | 3 075 655 | 3 266 785 | 41 771 569 |
| | A.Público | 2 926 797 | 2 989 589 | 2 991 406 | 2 963 555 | 3 009 340 | 3 006 789 | 3 020 658 | 3 019 428 | 3 020 398 | 3 024 090 | 3 022 750 | 3 019 944 | 36 014 744 |
| | Otros | 2 516 245 | 2 626 768 | 2 248 544 | 2 349 527 | 2 355 637 | 2 425 252 | 1 937 146 | 1 959 237 | 2 105 088 | 2 075 678 | 1 936 091 | 1 926 085 | 26 461 298 |
| Total El Oro | | 23 904 262 | 24 705 733 | 23 563 281 | 24 499 054 | 25 134 208 | 24 107 459 | 22 311 400 | 22 037 856 | 23 164 940 | 22 319 033 | 21 967 326 | 23 247 732 | 280 962 284 |
| Emelec | Residencial | 63 262 574 | 61 453 466 | 62 583 059 | 62 790 283 | 67 009 413 | 62 428 238 | 56 249 009 | 55 447 500 | 55 343 714 | 55 071 699 | 53 452 713 | 55 647 816 | 710 739 484 |
| | Comercial | 47 719 898 | 45 602 760 | 45 851 636 | 47 368 712 | 49 838 190 | 45 687 731 | 44 287 059 | 43 589 553 | 43 147 789 | 44 329 443 | 42 697 936 | 47 660 083 | 547 780 790 |
| | Industrial | 54 361 848 | 53 763 225 | 58 585 243 | 56 507 632 | 57 733 206 | 55 695 200 | 54 319 803 | 54 106 181 | 51 227 886 | 55 366 503 | 53 984 521 | 56 161 636 | 661 812 884 |
| | A.Público | 6 577 781 | 5 944 660 | 6 584 546 | 6 464 189 | 6 819 934 | 6 561 232 | 6 613 349 | 6 617 234 | 6 449 619 | 6 636 147 | 6 093 976 | 6 274 712 | 77 637 379 |
| | Otros | 20 160 950 | 22 108 706 | 22 487 767 | 21 673 446 | 19 607 131 | 20 625 310 | 21 359 899 | 18 820 528 | 20 270 604 | 22 857 527 | 19 190 781 | 19 577 696 | 248 740 345 |
| Total Emelec | | 192 083 051 | 188 872 817 | 196 092 251 | 194 804 262 | 201 007 874 | 190 997 711 | 182 829 119 | 178 580 996 | 176 439 612 | 184 261 319 | 175 419 927 | 185 321 943 | 2 246 710 882 |

ENERGÍA FACTURADA A CLIENTES FINALES DE EMPRESAS DISTRIBUIDORAS EN EL AÑO 2001 (kWh)

| Empresa | Grupo de Tarifas | Ene | Feb | Mar | Abr | May | Jun | Jul | Ago | Sep | Oct | Nov | Dic | Total |
|------------------------------|------------------|-------------------|-------------------|-------------------|-------------------|-------------------|-------------------|-------------------|-------------------|-------------------|-------------------|-------------------|-------------------|--------------------|
| Esmeraldas | Residencial | 4 980 763 | 5 157 672 | 4 816 851 | 5 353 545 | 5 155 441 | 5 108 511 | 4 947 627 | 5 156 452 | 4 698 896 | 4 632 487 | 5 392 977 | 5 403 240 | 60 804 462 |
| | Comercial | 1 679 716 | 1 779 975 | 1 743 463 | 1 859 536 | 1 754 975 | 1 857 296 | 1 827 352 | 2 075 207 | 1 841 095 | 1 771 668 | 1 857 286 | 1 861 377 | 21 908 946 |
| | Industrial | 2 227 499 | 2 355 232 | 2 373 712 | 2 452 892 | 2 471 737 | 2 424 408 | 2 450 329 | 2 810 085 | 2 309 731 | 2 493 219 | 2 431 658 | 2 236 108 | 29 036 610 |
| | A.Público | 1 925 482 | 1 925 482 | 1 925 482 | 1 925 482 | 1 925 482 | 1 925 482 | 1 925 482 | 1 925 482 | 1 925 482 | 1 925 482 | 1 925 482 | 1 425 872 | 21 906 564 |
| | Otros | 4 850 709 | 4 215 975 | 5 157 575 | 4 429 324 | 4 715 277 | 3 813 072 | 4 232 249 | 4 435 283 | 4 185 167 | 4 781 617 | 5 006 858 | 5 043 816 | 54 866 922 |
| Total Esmeraldas | | 15 664 169 | 15 434 336 | 16 017 083 | 16 020 779 | 16 022 912 | 15 128 769 | 15 383 039 | 16 402 509 | 14 960 371 | 15 604 473 | 15 914 651 | 15 970 413 | 188 523 504 |
| Galápagos | Residencial | 530 695 | 565 768 | 534 978 | 555 311 | 568 049 | 571 339 | 487 579 | 521 933 | 537 201 | 495 705 | 548 320 | 522 576 | 6 439 454 |
| | Comercial | 320 293 | 356 606 | 345 708 | 370 768 | 371 456 | 351 969 | 290 871 | 304 523 | 308 403 | 280 967 | 312 965 | 306 925 | 3 921 454 |
| | Industrial | 15 320 | 16 489 | 14 710 | 15 835 | 17 647 | 18 009 | 18 164 | 23 358 | 24 383 | 24 121 | 22 781 | 22 376 | 233 193 |
| | A.Público | 88 283 | 88 988 | 89 668 | 89 956 | 89 956 | 89 956 | 93 674 | 93 674 | 93 674 | 95 756 | 95 231 | 95 477 | 1 104 293 |
| | Otros | 222 787 | 259 557 | 239 579 | 296 624 | 239 922 | 235 964 | 199 724 | 208 385 | 208 983 | 191 286 | 221 018 | 220 626 | 2 744 455 |
| Total Galápagos | | 1 177 378 | 1 287 408 | 1 224 643 | 1 328 494 | 1 287 030 | 1 267 237 | 1 090 012 | 1 151 873 | 1 172 644 | 1 087 835 | 1 200 315 | 1 167 980 | 14 442 849 |
| Guayas-Los Ríos | Residencial | 13 977 407 | 12 948 513 | 13 280 487 | 13 379 158 | 12 084 824 | 12 197 168 | 12 474 469 | 12 391 843 | 12 574 538 | 12 079 927 | 13 260 208 | 13 277 804 | 153 926 346 |
| | Comercial | 4 354 397 | 3 949 696 | 4 201 818 | 4 509 187 | 4 100 281 | 3 970 956 | 4 273 154 | 4 336 840 | 4 453 206 | 4 336 435 | 6 716 350 | 4 415 293 | 53 617 613 |
| | Industrial | 8 959 880 | 9 348 870 | 8 963 398 | 9 236 049 | 11 510 406 | 10 602 182 | 9 135 586 | 8 868 864 | 8 924 410 | 7 922 591 | 8 190 346 | 7 375 023 | 109 037 605 |
| | A.Público | 2 819 930 | 2 819 930 | 2 821 427 | 2 821 427 | 2 823 771 | 2 836 158 | 2 836 598 | 2 837 447 | 2 875 006 | 2 882 282 | 2 895 324 | 2 891 537 | 34 160 837 |
| | Otros | 14 331 657 | 13 472 339 | 13 964 258 | 13 689 745 | 14 281 979 | 14 066 648 | 14 797 303 | 14 862 702 | 14 433 708 | 14 641 297 | 13 988 089 | 2 480 022 | 159 009 747 |
| Total Guayas-Los Ríos | | 44 443 271 | 42 539 348 | 43 231 388 | 43 635 566 | 44 801 261 | 43 673 112 | 43 517 110 | 43 297 696 | 43 260 868 | 41 862 532 | 45 050 317 | 30 439 679 | 509 752 148 |
| Los Ríos | Residencial | 5 379 808 | 5 272 454 | 5 405 756 | 5 779 159 | 5 684 823 | 5 420 040 | 5 179 507 | 5 469 329 | 8 131 081 | 5 292 707 | 4 816 373 | 5 161 705 | 66 992 742 |
| | Comercial | 1 650 314 | 1 686 339 | 1 694 945 | 1 754 907 | 1 806 575 | 1 660 312 | 1 523 696 | 1 567 635 | 1 479 941 | 1 451 931 | 1 483 953 | 1 625 851 | 19 386 399 |
| | Industrial | 2 694 691 | 2 299 036 | 1 220 079 | 1 436 448 | 2 940 293 | 2 097 826 | 1 435 710 | 1 415 582 | 1 179 153 | 1 185 101 | 1 161 168 | 2 167 245 | 21 232 332 |
| | A.Público | 966 453 | 1 056 705 | 1 056 705 | 1 056 705 | 1 056 705 | 40 614 | 1 056 705 | 1 056 705 | 1 056 705 | 1 056 705 | 1 056 705 | 1 056 705 | 11 574 117 |
| | Otros | 1 169 224 | 1 205 552 | 1 594 141 | 1 471 208 | 1 591 432 | 1 572 974 | 1 799 160 | 2 036 343 | 1 722 481 | 1 719 601 | 1 685 987 | 1 703 417 | 19 271 520 |
| Total Los Ríos | | 11 860 490 | 11 520 086 | 10 971 626 | 11 498 427 | 13 079 828 | 10 791 766 | 10 994 778 | 11 545 594 | 13 569 361 | 10 706 045 | 10 204 186 | 11 714 923 | 138 457 110 |
| Manabí | Residencial | 13 945 546 | 15 220 303 | 15 912 650 | 15 139 242 | 16 800 023 | 15 988 771 | 16 243 204 | 14 575 084 | 15 233 792 | 15 607 937 | 16 165 913 | 15 212 602 | 186 045 067 |
| | Comercial | 4 862 328 | 4 877 583 | 4 865 589 | 4 675 905 | 5 125 830 | 5 256 267 | 5 543 608 | 5 508 685 | 5 034 807 | 5 145 624 | 5 100 225 | 4 833 954 | 60 830 405 |
| | Industrial | 6 926 903 | 6 549 724 | 7 822 258 | 7 418 382 | 6 689 066 | 7 607 642 | 7 559 099 | 6 093 947 | 6 755 470 | 6 857 062 | 5 094 758 | 5 451 049 | 80 825 360 |
| | A.Público | 8 783 413 | 8 873 413 | 8 863 714 | 8 823 183 | 8 823 186 | 8 823 186 | 8 328 851 | 8 859 761 | 8 893 243 | 8 883 928 | 8 910 115 | 9 242 343 | 106 108 336 |
| | Otros | 5 393 609 | 5 065 122 | 5 296 202 | 5 923 445 | 5 617 737 | 6 528 907 | 5 745 621 | 6 181 195 | 6 334 072 | 6 476 572 | 6 182 526 | 6 466 125 | 71 211 133 |
| Total Manabí | | 39 911 799 | 40 586 145 | 42 760 413 | 41 980 157 | 43 055 842 | 44 204 773 | 43 420 383 | 41 218 672 | 42 251 384 | 42 971 123 | 41 453 537 | 41 206 073 | 505 020 301 |
| Milagro | Residencial | 5 474 754 | 5 178 922 | 4 876 962 | 4 757 053 | 5 111 587 | 5 007 428 | 4 507 810 | 4 568 648 | 4 593 378 | 4 591 452 | 4 717 646 | 4 557 515 | 57 943 155 |
| | Comercial | 3 036 808 | 2 862 124 | 2 497 967 | 2 400 807 | 2 504 444 | 2 620 700 | 2 581 281 | 2 625 891 | 2 743 555 | 2 652 768 | 2 737 066 | 2 708 605 | 31 972 016 |
| | Industrial | 8 091 411 | 7 535 668 | 7 405 782 | 3 228 806 | 3 232 868 | 3 300 958 | 3 142 050 | 3 669 016 | 3 680 607 | 3 256 434 | 3 353 709 | 3 655 902 | 53 553 211 |
| | A.Público | 805 520 | 1 146 514 | 1 146 485 | 1 131 971 | 834 024 | 906 890 | 1 132 079 | 1 132 081 | 1 132 087 | 1 132 090 | 1 132 084 | 1 131 837 | 12 763 662 |
| | Otros | 1 874 035 | 1 858 846 | 1 951 681 | 1 833 363 | 937 838 | 1 928 867 | 1 360 515 | 1 336 354 | 1 550 092 | 1 558 372 | 1 669 064 | 1 611 078 | 19 470 105 |
| Total Milagro | | 19 282 528 | 18 582 074 | 17 878 877 | 13 352 000 | 12 620 761 | 13 764 843 | 12 723 735 | 13 331 990 | 13 699 719 | 13 191 116 | 13 609 569 | 13 664 937 | 175 702 149 |
| Norte | Residencial | 8 515 881 | 7 699 902 | 9 321 361 | 8 831 004 | 8 949 370 | 8 745 981 | 9 216 093 | 8 378 901 | 8 774 401 | 8 923 164 | 8 830 967 | 9 342 315 | 105 529 340 |
| | Comercial | 2 372 365 | 2 195 950 | 2 430 761 | 2 496 767 | 2 607 072 | 3 278 842 | 2 761 143 | 2 440 867 | 2 505 272 | 2 591 485 | 2 483 525 | 2 747 953 | 30 982 002 |
| | Industrial | 6 619 428 | 6 353 871 | 6 292 237 | 5 567 954 | 6 909 455 | 6 494 374 | 7 147 391 | 6 437 362 | 5 821 190 | 6 517 740 | 5 570 869 | 6 025 004 | 75 756 875 |
| | A.Público | 1 700 000 | 1 700 000 | 1 700 000 | 1 700 000 | 1 700 000 | 1 700 000 | 1 700 000 | 1 700 000 | 1 700 000 | 1 700 000 | 1 700 000 | 1 700 000 | 20 400 000 |
| | Otros | 1 357 351 | 1 199 361 | 1 230 988 | 1 263 329 | 1 402 312 | 1 261 240 | 1 293 741 | 1 346 494 | 1 266 700 | 1 395 834 | 1 312 240 | 1 399 095 | 15 728 685 |
| Total Norte | | 20 565 025 | 19 149 084 | 20 975 347 | 19 859 054 | 21 638 209 | 21 480 437 | 22 118 368 | 20 303 624 | 20 067 563 | 21 128 223 | 19 897 601 | 21 214 367 | 248 396 902 |

ENERGÍA FACTURADA A CLIENTES FINALES DE EMPRESAS DISTRIBUIDORAS EN EL AÑO 2001 (kWh)

| Empresa | Grupo de Tarifas | Ene | Feb | Mar | Abr | May | Jun | Jul | Ago | Sep | Oct | Nov | Dic | Total |
|---------------------------|------------------|--------------------|--------------------|--------------------|--------------------|--------------------|--------------------|--------------------|--------------------|--------------------|--------------------|--------------------|--------------------|----------------------|
| Quito | Residencial | 65 133 722 | 58 553 793 | 66 846 360 | 64 801 070 | 68 256 926 | 63 424 733 | 67 827 954 | 65 011 186 | 63 054 426 | 68 566 310 | 57 438 260 | 71 169 465 | 780 084 205 |
| | Comercial | 32 881 519 | 30 384 770 | 31 861 403 | 30 670 442 | 32 610 541 | 31 686 635 | 33 117 947 | 32 719 326 | 33 239 750 | 32 627 891 | 31 357 049 | 31 441 643 | 384 598 915 |
| | Industrial | 51 211 179 | 46 107 128 | 57 102 347 | 50 769 335 | 53 074 800 | 53 950 383 | 52 331 151 | 52 283 785 | 52 097 539 | 51 602 066 | 56 437 031 | 42 457 012 | 619 423 757 |
| | A.Público | 13 210 246 | 11 997 994 | 13 339 009 | 12 973 693 | 13 467 772 | 13 140 962 | 13 718 576 | 13 782 957 | 13 403 320 | 13 911 720 | 13 527 929 | 14 040 484 | 160 514 663 |
| | Otros | 10 472 319 | 9 872 791 | 10 357 915 | 9 817 333 | 10 289 884 | 10 382 771 | 10 211 506 | 9 763 117 | 9 822 976 | 10 072 221 | 10 261 988 | 9 407 536 | 120 732 357 |
| Total Quito | | 172 908 985 | 156 916 477 | 179 507 035 | 169 031 873 | 177 699 923 | 172 585 485 | 177 207 133 | 173 560 371 | 171 618 011 | 176 780 208 | 169 022 257 | 168 516 140 | 2 065 353 897 |
| Riobamba | Residencial | 5 245 524 | 4 867 957 | 4 968 943 | 5 341 200 | 5 029 302 | 5 401 902 | 5 355 712 | 5 040 816 | 5 233 349 | 5 145 606 | 5 524 379 | 4 781 972 | 61 936 662 |
| | Comercial | 1 536 501 | 1 238 596 | 1 385 522 | 1 510 652 | 1 403 299 | 1 547 521 | 1 517 222 | 1 465 699 | 1 498 942 | 1 493 144 | 1 630 210 | 1 389 709 | 17 617 017 |
| | Industrial | 1 524 450 | 1 392 182 | 1 717 377 | 1 617 447 | 1 664 174 | 1 735 986 | 1 601 909 | 1 395 616 | 1 705 860 | 1 652 485 | 1 535 399 | 1 423 549 | 18 966 434 |
| | A.Público | 1 473 372 | 1 273 128 | 1 356 120 | 1 438 821 | 1 338 694 | 1 406 175 | 1 373 624 | 1 421 315 | 1 293 665 | 1 314 855 | 1 427 272 | 1 450 000 | 16 567 041 |
| | Otros | 3 158 389 | 3 019 957 | 2 533 782 | 2 056 315 | 2 460 529 | 2 419 500 | 2 339 331 | 2 298 302 | 2 423 320 | 2 596 546 | 2 337 838 | 2 142 119 | 29 785 928 |
| Total Riobamba | | 12 938 236 | 11 791 820 | 11 961 744 | 11 964 435 | 11 895 998 | 12 511 084 | 12 187 798 | 11 621 748 | 12 155 136 | 12 202 636 | 12 455 098 | 11 187 349 | 144 873 082 |
| Sta. Elena | Residencial | 6 029 990 | 7 101 586 | 7 358 711 | 6 663 470 | 5 411 406 | 4 789 646 | 4 898 903 | 5 144 037 | 5 302 815 | 5 285 874 | 5 360 788 | 6 328 694 | 69 675 920 |
| | Comercial | 2 028 928 | 2 220 112 | 2 367 066 | 2 205 557 | 1 905 233 | 1 619 730 | 1 657 168 | 1 672 101 | 1 697 126 | 1 690 129 | 1 764 817 | 2 087 001 | 22 914 968 |
| | Industrial | 5 838 736 | 5 723 340 | 5 747 924 | 4 208 794 | 4 303 110 | 4 005 273 | 3 905 053 | 3 609 309 | 3 265 412 | 3 466 045 | 3 430 380 | 3 994 893 | 51 498 269 |
| | A.Público | 1 645 788 | 1 843 296 | 1 787 105 | 1 838 486 | 1 774 458 | 1 838 168 | 1 833 462 | 1 782 656 | 1 837 519 | 1 835 261 | 1 866 590 | 1 962 933 | 21 845 722 |
| | Otros | 1 319 748 | 1 298 772 | 1 297 448 | 1 440 927 | 1 459 235 | 1 312 519 | 1 331 942 | 1 341 625 | 1 588 101 | 3 196 736 | 1 789 371 | 1 647 235 | 19 023 659 |
| Total Sta. Elena | | 16 863 190 | 18 187 106 | 18 558 254 | 16 357 234 | 14 853 442 | 13 565 336 | 13 626 528 | 13 549 728 | 13 690 973 | 15 474 045 | 14 211 946 | 16 020 756 | 184 958 538 |
| Sto. Domingo | Residencial | 5 391 202 | 5 751 292 | 4 919 851 | 5 646 346 | 6 390 432 | 6 819 271 | 5 885 237 | 6 292 844 | 6 281 869 | 6 183 543 | 6 393 318 | 5 868 310 | 71 823 515 |
| | Comercial | 3 038 475 | 3 221 418 | 2 856 610 | 3 332 995 | 3 383 707 | 3 536 533 | 3 257 545 | 3 405 959 | 3 357 675 | 3 308 259 | 3 477 643 | 3 147 990 | 39 324 809 |
| | Industrial | 2 974 519 | 2 791 437 | 2 584 503 | 2 796 979 | 3 003 426 | 3 058 311 | 3 025 792 | 3 044 254 | 2 881 943 | 2 892 181 | 2 985 303 | 2 748 965 | 34 787 613 |
| | A.Público | 1 195 885 | 1 085 063 | 1 208 597 | 1 170 510 | 1 212 217 | 1 181 984 | 1 183 121 | 1 182 333 | 1 187 993 | 1 183 593 | 1 187 409 | 1 190 660 | 14 169 365 |
| | Otros | 728 408 | 823 565 | 919 979 | 1 014 191 | 1 042 812 | 1 076 163 | 1 007 553 | 1 221 862 | 1 076 759 | 1 063 781 | 1 264 588 | 1 151 362 | 12 391 023 |
| Total Sto. Domingo | | 13 328 489 | 13 672 775 | 12 489 540 | 13 961 021 | 15 032 594 | 15 672 262 | 14 359 248 | 15 147 252 | 14 786 239 | 14 631 357 | 15 308 261 | 14 107 287 | 172 496 325 |
| Sucumbios | Residencial | 1 277 632 | 1 256 649 | 1 132 100 | 1 106 424 | 1 088 975 | 1 178 218 | 1 141 866 | 1 164 627 | 1 269 754 | 1 291 180 | 1 343 707 | 1 244 050 | 14 495 182 |
| | Comercial | 960 887 | 909 160 | 877 313 | 831 505 | 850 580 | 866 200 | 870 267 | 890 012 | 1 003 241 | 1 034 648 | 1 053 810 | 982 130 | 11 129 753 |
| | Industrial | 340 009 | 328 106 | 333 884 | 320 669 | 366 373 | 336 750 | 378 048 | 386 173 | 406 450 | 431 007 | 396 604 | 367 520 | 4 391 593 |
| | A.Público | 323 012 | 194 950 | 216 272 | 209 631 | 217 053 | 211 101 | 218 225 | 327 337 | 316 778 | 327 337 | 316 778 | 327 337 | 3 205 811 |
| | Otros | 469 414 | 464 053 | 428 707 | 385 114 | 439 474 | 483 801 | 506 884 | 481 889 | 529 078 | 582 805 | 557 870 | 443 758 | 5 772 847 |
| Total Sucumbios | | 3 370 954 | 3 152 918 | 2 988 276 | 2 853 343 | 2 962 455 | 3 076 070 | 3 115 290 | 3 250 038 | 3 525 301 | 3 666 977 | 3 668 769 | 3 364 795 | 38 995 186 |
| Sur | Residencial | 5 991 988 | 5 329 779 | 5 308 134 | 5 903 991 | 5 724 582 | 5 558 311 | 5 779 587 | 5 642 434 | 6 010 760 | 5 753 475 | 6 186 091 | 6 045 434 | 69 234 566 |
| | Comercial | 1 662 727 | 1 462 475 | 1 422 596 | 1 624 688 | 1 587 405 | 1 543 464 | 1 630 034 | 1 599 662 | 1 691 085 | 1 632 433 | 1 659 639 | 1 683 922 | 19 200 130 |
| | Industrial | 544 977 | 509 716 | 490 424 | 406 338 | 493 886 | 540 398 | 609 265 | 623 542 | 537 413 | 614 183 | 572 823 | 442 435 | 6 385 400 |
| | A.Público | 1 646 549 | 1 492 037 | 1 655 112 | 1 606 812 | 1 664 389 | 1 614 019 | 1 669 428 | 1 675 941 | 1 629 624 | 1 686 827 | 1 636 028 | 1 698 910 | 19 675 676 |
| | Otros | 1 559 532 | 1 301 657 | 1 297 574 | 1 442 370 | 1 505 983 | 1 296 477 | 1 472 540 | 1 551 818 | 1 490 127 | 1 603 809 | 1 409 106 | 1 407 255 | 17 338 248 |
| Total Sur | | 11 405 773 | 10 095 664 | 10 173 840 | 10 984 199 | 10 976 245 | 10 552 669 | 11 160 854 | 11 093 397 | 11 359 009 | 11 290 727 | 11 463 687 | 11 277 956 | 131 834 020 |
| Total | | 673 932 369 | 646 996 288 | 686 832 335 | 667 593 161 | 690 748 472 | 669 551 750 | 662 749 375 | 653 315 411 | 651 812 894 | 667 720 312 | 648 789 927 | 645 555 149 | 7 965 597 442 |

La Empresa Eléctrica Centro Sur Incluye el Sistema Eléctrico Morona Santiago (SEMS)

No se incluye información del Sistema Tena

VALOR FACTURADO POR ENERGÍA A CLIENTES FINALES DE EMPRESAS DISTRIBUIDORAS EN EL AÑO 2001 (US\$)

| Empresa | Ene | Feb | Mar | Abr | May | Jun | Jul | Ago | Sep | Oct | Nov | Dic | Total |
|-----------------|-------------------|-------------------|-------------------|-------------------|-------------------|-------------------|-------------------|-------------------|-------------------|-------------------|-------------------|-------------------|--------------------|
| Ambato | 1 291 551 | 1 215 722 | 1 428 602 | 1 368 503 | 1 510 860 | 1 499 661 | 1 555 590 | 1 642 595 | 1 674 134 | 1 806 818 | 1 957 337 | 1 949 271 | 18 900 644 |
| Azogues | 185 292 | 199 091 | 215 493 | 224 812 | 234 156 | 252 585 | 330 590 | 322 619 | 346 191 | 359 075 | 406 434 | 413 854 | 3 490 191 |
| Bolívar | 175 238 | 179 725 | 183 675 | 200 722 | 203 753 | 210 676 | 213 198 | 220 286 | 277 668 | 251 184 | 271 225 | 280 156 | 2 667 504 |
| Centro Sur | 2 025 282 | 1 979 570 | 2 280 572 | 2 248 760 | 2 508 840 | 2 492 961 | 2 480 268 | 2 586 574 | 2 635 529 | 2 865 964 | 2 980 025 | 2 912 793 | 29 997 139 |
| Cotopaxi | 728 874 | 779 336 | 874 763 | 900 380 | 818 556 | 870 232 | 888 664 | 934 282 | 955 588 | 1 109 177 | 1 079 836 | 1 128 834 | 11 068 521 |
| El Oro | 1 378 052 | 1 453 157 | 1 440 277 | 1 543 431 | 1 647 786 | 1 628 804 | 1 549 613 | 1 582 735 | 1 723 219 | 1 725 053 | 1 757 436 | 1 956 993 | 19 386 557 |
| Emelec | 9 419 959 | 9 432 919 | 10 143 726 | 10 402 461 | 11 092 024 | 10 860 136 | 10 610 934 | 10 676 945 | 10 828 048 | 11 664 082 | 11 513 555 | 12 696 565 | 129 341 354 |
| Esmeraldas | 1 117 160 | 1 177 369 | 1 132 281 | 1 200 094 | 1 219 371 | 1 204 180 | 1 144 907 | 1 263 677 | 1 205 741 | 1 738 523 | 1 312 839 | 1 342 806 | 15 058 947 |
| Galápagos | 61 585 | 70 079 | 68 963 | 77 243 | 77 240 | 77 984 | 69 434 | 76 030 | 78 709 | 77 417 | 88 506 | 89 823 | 913 011 |
| Guayas-Los Ríos | 2 885 211 | 2 868 332 | 3 007 169 | 3 158 130 | 3 322 287 | 3 353 718 | 3 446 396 | 3 583 047 | 3 725 001 | 3 694 949 | 3 954 056 | 2 903 691 | 39 901 986 |
| Los Ríos | 696 789 | 752 410 | 701 596 | 759 502 | 890 401 | 714 648 | 807 161 | 866 706 | 842 035 | 885 684 | 866 205 | 933 011 | 9 716 146 |
| Manabí | 2 404 441 | 2 570 685 | 2 842 479 | 2 990 796 | 3 107 060 | 3 294 556 | 3 355 986 | 3 171 213 | 3 431 851 | 3 615 329 | 3 520 361 | 3 699 030 | 38 003 787 |
| Milagro | 1 196 770 | 1 195 211 | 1 193 943 | 878 727 | 1 510 920 | 795 578 | 805 852 | 1 051 460 | 1 030 637 | 923 447 | 1 000 441 | 1 045 618 | 12 628 604 |
| Norte | 1 199 192 | 1 296 032 | 1 205 020 | 1 307 972 | 1 454 949 | 1 469 348 | 1 582 296 | 1 509 685 | 1 552 385 | 1 675 979 | 1 685 909 | 1 825 446 | 17 764 214 |
| Quito | 7 771 711 | 7 807 747 | 9 047 942 | 8 736 271 | 9 392 626 | 9 372 018 | 10 005 476 | 10 294 722 | 10 432 399 | 11 029 077 | 11 215 347 | 11 638 555 | 116 743 891 |
| Riobamba | 715 454 | 679 640 | 713 466 | 741 706 | 762 814 | 817 152 | 840 068 | 821 485 | 910 519 | 954 443 | 1 045 237 | 948 391 | 9 950 374 |
| Sta. Elena | 1 073 621 | 1 206 932 | 1 257 087 | 1 151 496 | 1 084 320 | 1 031 300 | 1 064 497 | 1 097 192 | 1 128 408 | 1 316 604 | 1 287 571 | 1 466 661 | 14 165 691 |
| Sto. Domingo | 799 586 | 842 362 | 805 752 | 886 660 | 1 017 445 | 1 078 873 | 1 034 800 | 1 122 450 | 1 140 377 | 1 180 303 | 1 304 320 | 1 248 122 | 12 461 050 |
| Sucumbíos | 209 552 | 212 638 | 211 059 | 209 621 | 222 628 | 239 263 | 280 049 | 286 292 | 321 494 | 345 786 | 365 127 | 350 956 | 3 254 464 |
| Sur | 666 546 | 609 751 | 642 822 | 715 766 | 734 427 | 730 915 | 807 068 | 827 420 | 880 940 | 907 419 | 980 520 | 1 010 587 | 9 514 180 |
| Total | 36 001 866 | 36 528 707 | 39 396 688 | 39 703 052 | 42 812 461 | 41 994 588 | 42 872 845 | 43 937 414 | 45 120 873 | 48 126 313 | 48 592 286 | 49 841 160 | 514 928 253 |

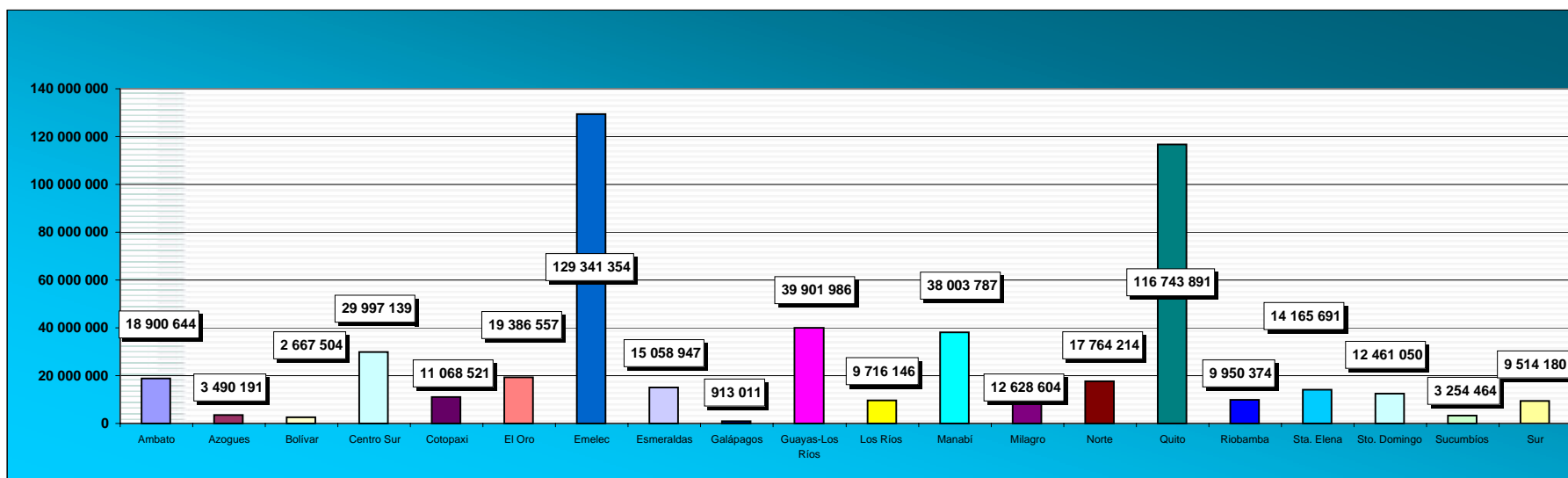

VALOR FACTURADO POR ENERGÍA A CLIENTES FINALES DE EMPRESAS DISTRIBUIDORAS EN EL AÑO 2001 (US\$)

| Empresa | Grupo de Tarifas | Ene | Feb | Mar | Abr | May | Jun | Jul | Ago | Sep | Oct | Nov | Dic | Total |
|-------------------------|------------------|------------------|------------------|-------------------|-------------------|-------------------|-------------------|-------------------|-------------------|-------------------|-------------------|-------------------|-------------------|--------------------|
| Ambato | Residencial | 432 556 | 412 629 | 457 636 | 473 870 | 507 197 | 522 151 | 523 820 | 569 450 | 565 367 | 593 573 | 664 547 | 691 664 | 6 414 459 |
| | Comercial | 147 675 | 135 515 | 161 349 | 156 033 | 171 998 | 170 692 | 172 793 | 190 602 | 182 904 | 191 267 | 204 025 | 207 194 | 2 092 047 |
| | Industrial | 355 087 | 332 159 | 422 032 | 393 368 | 455 420 | 455 159 | 457 653 | 496 160 | 498 653 | 533 851 | 564 744 | 540 333 | 5 504 618 |
| | A.Público | 121 072 | 111 893 | 129 562 | 132 754 | 146 868 | 149 708 | 152 034 | 166 466 | 162 428 | 170 858 | 179 608 | 185 670 | 1 808 920 |
| | Otros | 235 161 | 223 525 | 258 023 | 212 478 | 229 377 | 201 950 | 249 290 | 219 917 | 264 783 | 317 270 | 344 413 | 324 410 | 3 080 599 |
| Total Ambato | | 1 291 551 | 1 215 722 | 1 428 602 | 1 368 503 | 1 510 860 | 1 499 661 | 1 555 590 | 1 642 595 | 1 674 134 | 1 806 818 | 1 957 337 | 1 949 271 | 18 900 644 |
| Azogues | Residencial | 78 620 | 72 712 | 75 515 | 85 003 | 82 915 | 92 272 | 93 300 | 97 315 | 105 382 | 102 162 | 119 456 | 117 707 | 1 122 358 |
| | Comercial | 16 993 | 16 084 | 15 621 | 17 889 | 18 886 | 20 272 | 19 745 | 20 851 | 21 865 | 21 585 | 23 162 | 27 049 | 240 002 |
| | Industrial | 55 354 | 73 645 | 85 299 | 80 765 | 88 784 | 92 941 | 175 681 | 161 704 | 173 900 | 190 271 | 212 266 | 216 594 | 1 607 204 |
| | A.Público | 29 569 | 31 783 | 34 278 | 35 890 | 37 976 | 41 009 | 35 704 | 35 931 | 38 220 | 38 547 | 43 738 | 44 869 | 447 515 |
| | Otros | 4 755 | 4 867 | 4 781 | 5 265 | 5 596 | 6 090 | 6 160 | 6 819 | 6 823 | 6 510 | 7 812 | 7 634 | 73 112 |
| Total Azogues | | 185 292 | 199 091 | 215 493 | 224 812 | 234 156 | 252 585 | 330 590 | 322 619 | 346 191 | 359 075 | 406 434 | 413 854 | 3 490 191 |
| Bolívar | Residencial | 88 426 | 91 555 | 94 067 | 101 924 | 103 826 | 110 021 | 109 429 | 113 151 | 158 554 | 134 033 | 146 988 | 149 938 | 1 401 913 |
| | Comercial | 17 103 | 17 353 | 16 840 | 20 104 | 19 276 | 19 349 | 20 486 | 20 590 | 27 154 | 21 825 | 24 219 | 27 054 | 251 354 |
| | Industrial | 4 018 | 3 068 | 3 385 | 3 965 | 3 957 | 3 983 | 3 539 | 4 108 | 4 560 | 4 721 | 4 707 | 5 235 | 49 248 |
| | A.Público | 44 076 | 45 866 | 47 728 | 49 661 | 51 666 | 53 743 | 55 893 | 58 115 | 60 411 | 62 846 | 65 354 | 68 003 | 663 364 |
| | Otros | 21 614 | 21 882 | 21 655 | 25 068 | 25 028 | 23 579 | 23 850 | 24 322 | 26 989 | 27 758 | 29 956 | 29 925 | 301 626 |
| Total Bolívar | | 175 238 | 179 725 | 183 675 | 200 722 | 203 753 | 210 676 | 213 198 | 220 286 | 277 668 | 251 184 | 271 225 | 280 156 | 2 667 504 |
| Centro Sur | Residencial | 768 249 | 710 921 | 800 010 | 828 968 | 918 105 | 924 288 | 935 086 | 982 465 | 1 002 993 | 1 117 695 | 1 153 831 | 1 130 443 | 11 273 054 |
| | Comercial | 230 557 | 210 390 | 238 794 | 243 921 | 265 918 | 263 935 | 274 259 | 272 813 | 278 264 | 306 138 | 312 408 | 312 917 | 3 210 312 |
| | Industrial | 771 154 | 800 922 | 963 868 | 893 312 | 1 025 537 | 994 367 | 942 078 | 996 874 | 1 010 102 | 1 057 435 | 1 117 786 | 1 059 863 | 11 633 299 |
| | A.Público | 151 326 | 157 617 | 164 230 | 171 170 | 178 347 | 185 762 | 193 540 | 201 534 | 209 803 | 218 279 | 227 826 | 237 417 | 2 296 850 |
| | Otros | 103 996 | 99 720 | 113 671 | 111 389 | 120 934 | 124 610 | 135 305 | 132 888 | 134 367 | 166 417 | 168 174 | 172 153 | 1 583 625 |
| Total Centro Sur | | 2 025 282 | 1 979 570 | 2 280 572 | 2 248 760 | 2 508 840 | 2 492 961 | 2 480 268 | 2 586 574 | 2 635 529 | 2 865 964 | 2 980 025 | 2 912 793 | 29 997 139 |
| Cotopaxi | Residencial | 175 866 | 173 706 | 181 711 | 194 598 | 204 544 | 223 777 | 221 398 | 248 192 | 254 969 | 255 366 | 295 316 | 307 085 | 2 736 528 |
| | Comercial | 39 819 | 40 916 | 41 229 | 46 159 | 46 987 | 50 334 | 50 128 | 53 984 | 55 115 | 56 940 | 64 738 | 67 376 | 613 725 |
| | Industrial | 395 654 | 434 409 | 499 741 | 510 768 | 422 638 | 446 436 | 448 377 | 465 840 | 481 871 | 614 292 | 524 515 | 568 445 | 5 812 986 |
| | A.Público | 58 514 | 58 851 | 61 266 | 64 828 | 67 722 | 71 689 | 71 865 | 74 590 | 76 463 | 79 802 | 89 280 | 90 324 | 865 194 |
| | Otros | 59 021 | 71 454 | 90 816 | 84 027 | 76 665 | 77 996 | 96 896 | 91 676 | 87 170 | 102 777 | 105 987 | 95 604 | 1 040 088 |
| Total Cotopaxi | | 728 874 | 779 336 | 874 763 | 900 380 | 818 556 | 870 232 | 888 664 | 934 282 | 955 588 | 1 109 177 | 1 079 836 | 1 128 834 | 11 068 521 |
| El Oro | Residencial | 545 288 | 569 732 | 569 449 | 622 520 | 671 080 | 638 418 | 615 590 | 626 806 | 688 333 | 677 119 | 705 379 | 838 670 | 7 768 384 |
| | Comercial | 269 219 | 278 429 | 276 644 | 285 279 | 308 736 | 294 159 | 279 255 | 281 113 | 315 586 | 302 875 | 315 378 | 356 977 | 3 563 650 |
| | Industrial | 222 746 | 240 118 | 238 869 | 266 344 | 279 380 | 289 824 | 267 808 | 272 775 | 292 192 | 300 682 | 287 773 | 296 341 | 3 254 852 |
| | A.Público | 169 419 | 179 570 | 186 794 | 192 268 | 203 138 | 211 093 | 220 483 | 229 218 | 238 430 | 248 188 | 257 899 | 268 124 | 2 604 624 |
| | Otros | 171 380 | 185 308 | 168 521 | 177 019 | 185 451 | 195 310 | 166 477 | 172 824 | 188 677 | 196 189 | 191 008 | 196 881 | 2 195 047 |
| Total El Oro | | 1 378 052 | 1 453 157 | 1 440 277 | 1 543 431 | 1 647 786 | 1 628 804 | 1 549 613 | 1 582 735 | 1 723 219 | 1 725 053 | 1 757 436 | 1 956 993 | 19 386 557 |
| Emelec | Residencial | 3 062 949 | 2 995 439 | 3 154 886 | 3 250 704 | 3 660 142 | 3 395 664 | 2 966 453 | 3 015 891 | 3 112 588 | 3 184 304 | 3 205 867 | 3 643 549 | 38 648 436 |
| | Comercial | 2 569 030 | 2 519 150 | 2 632 547 | 2 755 759 | 2 985 069 | 2 812 718 | 2 778 679 | 2 806 978 | 2 855 259 | 3 018 885 | 2 986 595 | 3 468 964 | 34 189 634 |
| | Industrial | 2 700 352 | 2 762 473 | 3 110 645 | 3 126 065 | 3 287 403 | 3 311 971 | 3 360 970 | 3 482 270 | 3 381 706 | 3 740 186 | 3 822 783 | 4 009 851 | 40 096 675 |
| | A.Público | 289 723 | 274 773 | 314 111 | 321 644 | 351 801 | 349 260 | 368 833 | 383 984 | 390 416 | 416 107 | 398 642 | 426 304 | 4 285 596 |
| | Otros | 797 906 | 881 083 | 931 537 | 948 290 | 807 609 | 990 522 | 1 135 999 | 987 821 | 1 088 080 | 1 304 601 | 1 099 669 | 1 147 897 | 12 121 012 |
| Total Emelec | | 9 419 959 | 9 432 919 | 10 143 726 | 10 402 461 | 11 092 024 | 10 860 136 | 10 610 934 | 10 676 945 | 10 828 048 | 11 664 082 | 11 513 555 | 12 696 565 | 129 341 354 |

VALOR FACTURADO POR ENERGÍA A CLIENTES FINALES DE EMPRESAS DISTRIBUIDORAS EN EL AÑO 2001 (US\$)

| Empresa | Grupo de Tarifas | Ene | Feb | Mar | Abr | May | Jun | Jul | Ago | Sep | Oct | Nov | Dic | Total |
|------------------------------|------------------|------------------|------------------|------------------|------------------|------------------|------------------|------------------|------------------|------------------|------------------|------------------|------------------|-------------------|
| Esmeraldas | Residencial | 373 050 | 437 191 | 310 600 | 354 370 | 355 316 | 368 242 | 370 795 | 396 401 | 385 482 | 389 229 | 426 310 | 463 837 | 4 630 822 |
| | Comercial | 127 784 | 138 306 | 139 516 | 149 720 | 145 573 | 158 856 | 159 792 | 183 589 | 169 576 | 167 091 | 174 881 | 183 074 | 1 897 757 |
| | Industrial | 177 318 | 189 860 | 199 391 | 234 839 | 223 421 | 227 274 | 236 510 | 273 978 | 245 369 | 267 749 | 261 716 | 239 482 | 2 776 908 |
| | A.Público | 101 588 | 106 271 | 109 602 | 114 598 | 119 892 | 124 744 | 7 982 | 8 925 | 9 595 | 10 125 | 1 387 | 1 116 | 715 825 |
| | Otros | 337 419 | 305 741 | 373 172 | 346 566 | 375 168 | 325 064 | 369 828 | 400 783 | 395 721 | 904 330 | 448 545 | 455 297 | 5 037 634 |
| Total Esmeraldas | | 1 117 160 | 1 177 369 | 1 132 281 | 1 200 094 | 1 219 371 | 1 204 180 | 1 144 907 | 1 263 677 | 1 205 741 | 1 738 523 | 1 312 839 | 1 342 806 | 15 058 947 |
| Galápagos | Residencial | 25 568 | 28 579 | 27 848 | 29 981 | 31 777 | 32 805 | 28 485 | 31 931 | 33 340 | 32 356 | 38 903 | 38 504 | 380 076 |
| | Comercial | 18 309 | 21 006 | 20 843 | 22 989 | 23 643 | 22 873 | 19 542 | 21 168 | 21 712 | 20 916 | 23 838 | 24 146 | 260 983 |
| | Industrial | 765 | 817 | 764 | 866 | 985 | 1 033 | 1 185 | 1 638 | 1 729 | 1 901 | 1 934 | 2 005 | 15 622 |
| | A.Público | 4 449 | 4 663 | 4 887 | 5 101 | 5 307 | 5 523 | 5 986 | 6 229 | 6 398 | 6 894 | 7 611 | 7 940 | 70 989 |
| | Otros | 12 494 | 15 014 | 14 621 | 18 306 | 15 527 | 15 750 | 14 236 | 15 064 | 15 530 | 15 350 | 16 220 | 17 228 | 185 340 |
| Total Galápagos | | 61 585 | 70 079 | 68 963 | 77 243 | 77 240 | 77 984 | 69 434 | 76 030 | 78 709 | 77 417 | 88 506 | 89 823 | 913 011 |
| Guayas-Los Ríos | Residencial | 856 230 | 800 139 | 864 803 | 900 984 | 813 275 | 833 760 | 880 990 | 912 253 | 950 645 | 927 997 | 1 115 898 | 1 162 707 | 11 019 681 |
| | Comercial | 289 076 | 273 942 | 296 757 | 327 502 | 310 742 | 310 076 | 337 133 | 361 061 | 385 293 | 388 293 | 411 297 | 408 489 | 4 099 660 |
| | Industrial | 643 806 | 693 608 | 696 958 | 749 394 | 933 701 | 907 508 | 830 763 | 847 834 | 883 999 | 812 225 | 858 594 | 796 148 | 9 654 538 |
| | A.Público | 170 325 | 177 416 | 184 735 | 194 349 | 202 579 | 211 732 | 220 498 | 229 452 | 241 863 | 252 018 | 263 097 | 273 654 | 2 621 717 |
| | Otros | 925 774 | 923 227 | 963 916 | 985 901 | 1 061 991 | 1 090 642 | 1 177 012 | 1 232 447 | 1 263 200 | 1 314 418 | 1 305 170 | 262 693 | 12 506 390 |
| Total Guayas-Los Ríos | | 2 885 211 | 2 868 332 | 3 007 169 | 3 158 130 | 3 322 287 | 3 353 718 | 3 446 396 | 3 583 047 | 3 725 001 | 3 694 949 | 3 954 056 | 2 903 691 | 39 901 986 |
| Los Ríos | Residencial | 271 650 | 274 832 | 297 486 | 340 244 | 342 332 | 339 693 | 326 196 | 367 650 | 362 453 | 388 068 | 364 492 | 419 052 | 4 094 150 |
| | Comercial | 96 066 | 100 714 | 103 934 | 109 974 | 113 334 | 110 000 | 102 993 | 107 723 | 104 109 | 106 145 | 111 194 | 116 403 | 1 282 589 |
| | Industrial | 186 420 | 222 787 | 104 761 | 121 278 | 232 164 | 130 383 | 142 060 | 142 079 | 132 916 | 136 698 | 132 800 | 134 665 | 1 819 012 |
| | A.Público | 59 895 | 68 220 | 71 063 | 74 103 | 75 585 | 1 772 | 79 234 | 75 698 | 87 834 | 91 406 | 94 420 | 97 352 | 876 582 |
| | Otros | 82 758 | 85 858 | 124 352 | 113 902 | 126 985 | 132 800 | 156 678 | 173 555 | 154 723 | 163 366 | 163 299 | 165 538 | 1 643 813 |
| Total Los Ríos | | 696 789 | 752 410 | 701 596 | 759 502 | 890 401 | 714 648 | 807 161 | 866 706 | 842 035 | 885 684 | 866 205 | 933 011 | 9 716 146 |
| Manabí | Residencial | 833 490 | 982 849 | 1 060 976 | 1 057 451 | 1 214 940 | 1 198 142 | 1 192 968 | 1 125 473 | 1 239 909 | 1 303 989 | 1 391 242 | 1 435 057 | 14 036 487 |
| | Comercial | 293 089 | 306 886 | 314 245 | 315 891 | 349 891 | 376 161 | 400 548 | 402 211 | 404 668 | 430 260 | 418 908 | 424 806 | 4 437 564 |
| | Industrial | 417 549 | 416 745 | 518 964 | 512 695 | 475 326 | 546 679 | 581 455 | 504 197 | 569 840 | 622 211 | 472 917 | 522 657 | 6 161 235 |
| | A.Público | 549 555 | 557 176 | 615 866 | 631 415 | 689 610 | 720 898 | 710 269 | 660 357 | 708 129 | 718 344 | 722 642 | 732 941 | 8 017 201 |
| | Otros | 310 759 | 307 030 | 332 427 | 473 344 | 377 292 | 452 675 | 470 747 | 478 974 | 509 305 | 540 526 | 514 652 | 583 570 | 5 351 300 |
| Total Manabí | | 2 404 441 | 2 570 685 | 2 842 479 | 2 990 796 | 3 107 060 | 3 294 556 | 3 355 986 | 3 171 213 | 3 431 851 | 3 615 329 | 3 520 361 | 3 699 030 | 38 003 787 |
| Milagro | Residencial | 291 283 | 283 895 | 275 088 | 283 692 | 319 612 | 283 230 | 262 951 | 314 021 | 287 092 | 291 013 | 317 027 | 316 783 | 3 525 687 |
| | Comercial | 190 609 | 182 793 | 167 146 | 151 302 | 241 012 | 153 560 | 158 854 | 194 807 | 179 867 | 177 009 | 190 892 | 197 237 | 2 185 088 |
| | Industrial | 526 481 | 519 178 | 534 558 | 231 722 | 263 622 | 214 735 | 214 534 | 326 472 | 366 575 | 250 335 | 268 383 | 304 226 | 4 020 822 |
| | A.Público | 44 305 | 65 613 | 68 218 | 74 970 | 58 897 | 61 956 | 81 041 | 88 433 | 86 613 | 90 207 | 93 905 | 97 527 | 911 685 |
| | Otros | 144 092 | 143 731 | 148 933 | 137 041 | 627 777 | 82 098 | 88 472 | 127 728 | 110 489 | 114 883 | 130 234 | 129 845 | 1 985 322 |
| Total Milagro | | 1 196 770 | 1 195 211 | 1 193 943 | 878 727 | 1 510 920 | 795 578 | 805 852 | 1 051 460 | 1 030 637 | 923 447 | 1 000 441 | 1 045 618 | 12 628 604 |
| Norte | Residencial | 414 860 | 443 329 | 448 900 | 486 063 | 507 089 | 515 802 | 570 687 | 534 918 | 582 194 | 611 710 | 674 808 | 735 121 | 6 525 480 |
| | Comercial | 135 806 | 145 130 | 137 308 | 157 104 | 172 957 | 217 293 | 191 139 | 174 692 | 181 691 | 192 178 | 194 242 | 218 677 | 2 118 217 |
| | Industrial | 444 932 | 493 245 | 421 554 | 447 928 | 531 535 | 520 058 | 587 673 | 567 022 | 553 484 | 612 928 | 559 349 | 594 006 | 6 333 714 |
| | A.Público | 129 552 | 140 278 | 129 534 | 140 842 | 156 664 | 134 666 | 144 220 | 137 030 | 140 550 | 152 300 | 153 201 | 166 492 | 1 725 330 |
| | Otros | 74 043 | 74 050 | 67 724 | 76 036 | 86 704 | 81 530 | 88 577 | 96 022 | 94 466 | 106 862 | 104 309 | 111 151 | 1 061 472 |
| Total Norte | | 1 199 192 | 1 296 032 | 1 205 020 | 1 307 972 | 1 454 949 | 1 469 348 | 1 582 296 | 1 509 685 | 1 552 385 | 1 675 979 | 1 685 909 | 1 825 446 | 17 764 214 |

VALOR FACTURADO POR ENERGÍA A CLIENTES FINALES DE EMPRESAS DISTRIBUIDORAS EN EL AÑO 2001 (US\$)

| Empresa | Grupo de Tarifas | Ene | Feb | Mar | Abr | May | Jun | Jul | Ago | Sep | Oct | Nov | Dic | Total |
|---------------------------|------------------|-------------------|-------------------|-------------------|-------------------|-------------------|-------------------|-------------------|-------------------|-------------------|-------------------|-------------------|-------------------|--------------------|
| Quito | Residencial | 2 615 770 | 2 609 157 | 3 021 455 | 2 989 832 | 3 201 324 | 3 041 216 | 3 309 226 | 3 430 817 | 3 407 835 | 3 800 395 | 3 491 672 | 4 491 440 | 39 410 141 |
| | Comercial | 1 633 738 | 1 700 043 | 1 782 744 | 1 767 986 | 1 944 038 | 1 946 133 | 2 023 073 | 2 030 666 | 2 121 158 | 2 165 255 | 2 172 817 | 2 222 220 | 23 509 870 |
| | Industrial | 2 406 520 | 2 421 192 | 3 049 196 | 2 739 066 | 2 908 404 | 3 009 302 | 3 250 680 | 3 358 085 | 3 463 001 | 3 470 190 | 3 918 023 | 3 242 386 | 37 236 045 |
| | A.Público | 602 530 | 557 274 | 632 125 | 666 026 | 719 044 | 729 977 | 797 099 | 858 880 | 795 697 | 918 174 | 923 958 | 1 006 703 | 9 207 485 |
| | Otros | 513 153 | 520 082 | 562 423 | 573 361 | 619 815 | 645 391 | 625 398 | 616 275 | 644 708 | 675 063 | 708 877 | 675 805 | 7 380 350 |
| Total Quito | | 7 771 711 | 7 807 747 | 9 047 942 | 8 736 271 | 9 392 626 | 9 372 018 | 10 005 476 | 10 294 722 | 10 432 399 | 11 029 077 | 11 215 347 | 11 638 555 | 116 743 891 |
| Riobamba | Residencial | 259 136 | 249 644 | 264 286 | 292 856 | 286 270 | 319 757 | 328 705 | 322 383 | 347 718 | 356 220 | 433 415 | 408 712 | 3 869 101 |
| | Comercial | 82 076 | 67 890 | 79 249 | 88 380 | 84 967 | 96 265 | 98 012 | 98 947 | 103 694 | 107 457 | 123 520 | 111 104 | 1 141 561 |
| | Industrial | 109 187 | 105 490 | 127 918 | 128 051 | 135 565 | 145 687 | 142 760 | 131 088 | 160 346 | 162 897 | 159 519 | 144 002 | 1 652 510 |
| | A.Público | 85 163 | 76 515 | 84 756 | 93 379 | 90 362 | 102 889 | 104 257 | 99 624 | 109 960 | 113 078 | 131 308 | 109 328 | 1 200 619 |
| | Otros | 179 893 | 180 099 | 157 257 | 139 040 | 165 650 | 152 555 | 166 333 | 169 443 | 188 801 | 214 791 | 197 475 | 175 244 | 2 086 582 |
| Total Riobamba | | 715 454 | 679 640 | 713 466 | 741 706 | 762 814 | 817 152 | 840 068 | 821 485 | 910 519 | 954 443 | 1 045 237 | 948 391 | 9 950 374 |
| Sta. Elena | Residencial | 352 139 | 443 787 | 460 054 | 423 442 | 348 732 | 313 009 | 328 410 | 349 807 | 362 175 | 364 374 | 417 035 | 519 577 | 4 682 541 |
| | Comercial | 131 937 | 147 384 | 161 335 | 155 987 | 140 908 | 125 851 | 130 224 | 135 176 | 141 493 | 146 018 | 157 558 | 184 590 | 1 758 462 |
| | Industrial | 399 309 | 405 741 | 423 591 | 337 249 | 354 854 | 349 581 | 352 739 | 348 647 | 332 997 | 361 811 | 356 847 | 405 226 | 4 428 591 |
| | A.Público | 98 226 | 113 453 | 114 670 | 122 473 | 123 292 | 133 015 | 138 045 | 139 905 | 149 638 | 155 417 | 164 126 | 179 826 | 1 632 086 |
| | Otros | 92 010 | 96 567 | 97 437 | 112 345 | 116 535 | 109 843 | 115 079 | 123 657 | 142 106 | 288 984 | 192 006 | 177 442 | 1 664 011 |
| Total Sta. Elena | | 1 073 621 | 1 206 932 | 1 257 087 | 1 151 496 | 1 084 320 | 1 031 300 | 1 064 497 | 1 097 192 | 1 128 408 | 1 316 604 | 1 287 571 | 1 466 661 | 14 165 691 |
| Sto. Domingo | Residencial | 287 867 | 313 094 | 276 344 | 294 723 | 385 070 | 414 523 | 371 574 | 409 820 | 425 782 | 435 300 | 493 451 | 474 708 | 4 582 256 |
| | Comercial | 185 523 | 201 082 | 186 754 | 220 332 | 229 417 | 243 979 | 235 619 | 252 130 | 257 533 | 262 906 | 288 705 | 272 331 | 2 836 312 |
| | Industrial | 204 929 | 203 505 | 200 031 | 220 276 | 242 277 | 256 012 | 267 051 | 278 784 | 277 916 | 289 632 | 305 168 | 287 551 | 3 033 131 |
| | A.Público | 70 397 | 66 869 | 76 873 | 77 661 | 83 496 | 84 917 | 81 873 | 85 186 | 88 980 | 99 606 | 103 905 | 108 429 | 1 028 192 |
| | Otros | 50 871 | 57 812 | 65 751 | 73 669 | 77 185 | 79 441 | 78 683 | 96 531 | 90 166 | 92 859 | 113 090 | 105 103 | 981 159 |
| Total Sto. Domingo | | 799 586 | 842 362 | 805 752 | 886 660 | 1 017 445 | 1 078 873 | 1 034 800 | 1 122 450 | 1 140 377 | 1 180 303 | 1 304 320 | 1 248 122 | 12 461 050 |
| Sucumbios | Residencial | 70 272 | 72 642 | 65 940 | 66 781 | 67 912 | 79 416 | 87 921 | 89 891 | 102 048 | 107 626 | 115 994 | 111 164 | 1 037 607 |
| | Comercial | 57 218 | 55 632 | 55 617 | 53 526 | 57 132 | 59 884 | 70 777 | 72 730 | 84 146 | 89 933 | 94 785 | 91 702 | 843 081 |
| | Industrial | 31 454 | 31 999 | 34 007 | 33 901 | 39 116 | 38 168 | 47 298 | 50 511 | 55 009 | 59 151 | 63 252 | 56 913 | 540 779 |
| | A.Público | 26 130 | 26 362 | 26 066 | 27 928 | 27 313 | 29 020 | 30 400 | 31 778 | 35 822 | 38 486 | 41 597 | 40 303 | 381 204 |
| | Otros | 24 478 | 26 003 | 29 429 | 27 485 | 31 155 | 32 775 | 43 653 | 41 382 | 44 468 | 50 590 | 49 500 | 50 875 | 451 793 |
| Total Sucumbios | | 209 552 | 212 638 | 211 059 | 209 621 | 222 628 | 239 263 | 280 049 | 286 292 | 321 494 | 345 786 | 365 127 | 350 956 | 3 254 464 |
| Sur | Residencial | 336 145 | 305 674 | 321 219 | 375 205 | 368 713 | 373 465 | 407 096 | 408 061 | 456 128 | 454 218 | 521 214 | 546 130 | 4 873 267 |
| | Comercial | 94 211 | 84 534 | 83 914 | 98 642 | 98 791 | 98 541 | 107 111 | 108 219 | 116 963 | 115 967 | 125 581 | 131 738 | 1 264 212 |
| | Industrial | 36 763 | 36 077 | 36 462 | 30 968 | 39 555 | 43 828 | 51 131 | 54 061 | 48 713 | 56 630 | 55 491 | 44 707 | 534 384 |
| | A.Público | 108 277 | 102 773 | 117 592 | 118 957 | 127 773 | 129 099 | 138 603 | 144 744 | 146 722 | 157 513 | 162 593 | 171 639 | 1 626 284 |
| | Otros | 91 149 | 80 693 | 83 635 | 91 994 | 99 595 | 85 983 | 103 127 | 112 335 | 112 414 | 123 093 | 115 641 | 116 373 | 1 216 033 |
| Total Sur | | 666 546 | 609 751 | 642 822 | 715 766 | 734 427 | 730 915 | 807 068 | 827 420 | 880 940 | 907 419 | 980 520 | 1 010 587 | 9 514 180 |
| Total | | 36 001 866 | 36 528 707 | 39 396 688 | 39 703 052 | 42 812 461 | 41 994 588 | 42 872 845 | 43 937 414 | 45 120 873 | 48 126 313 | 48 592 286 | 49 841 160 | 514 928 253 |

La Empresa Eléctrica Centro Sur Incluye el Sistema Eléctrico Morona Santiago (SEMS)

No se incluye información del Sistema Tena

PRECIOS MEDIOS DE ENERGÍA A CLIENTES FINALES DE EMPRESAS DISTRIBUIDORAS EN EL AÑO 2001 (US\$ ¢/kWh)

| Empresa | Ene | Feb | Mar | Abr | May | Jun | Jul | Ago | Sep | Oct | Nov | Dic | Total |
|-----------------|-------------|-------------|-------------|-------------|-------------|-------------|-------------|-------------|-------------|-------------|-------------|-------------|-------------|
| Ambato | 6,42 | 6,71 | 6,81 | 6,89 | 7,04 | 7,30 | 7,67 | 7,84 | 8,36 | 8,68 | 9,26 | 9,29 | 7,71 |
| Azogues | 6,11 | 6,50 | 6,69 | 7,02 | 7,26 | 7,58 | 6,16 | 6,42 | 6,28 | 6,09 | 6,78 | 6,66 | 6,57 |
| Bolívar | 5,86 | 6,12 | 6,37 | 6,52 | 6,78 | 7,02 | 7,25 | 7,51 | 9,17 | 8,47 | 9,00 | 9,29 | 7,45 |
| Centro Sur | 5,52 | 5,72 | 5,92 | 6,13 | 6,32 | 6,55 | 6,75 | 7,01 | 7,26 | 7,51 | 8,21 | 8,26 | 6,76 |
| Cotopaxi | 6,41 | 6,60 | 6,82 | 7,13 | 7,26 | 7,73 | 7,83 | 8,18 | 8,49 | 8,73 | 9,40 | 9,70 | 7,85 |
| El Oro | 5,76 | 5,88 | 6,11 | 6,30 | 6,56 | 6,76 | 6,95 | 7,18 | 7,44 | 7,73 | 8,00 | 8,42 | 6,90 |
| Emelec | 4,90 | 4,99 | 5,17 | 5,34 | 5,52 | 5,69 | 5,80 | 5,98 | 6,14 | 6,33 | 6,56 | 6,85 | 5,76 |
| Esmeraldas | 7,13 | 7,63 | 7,07 | 7,49 | 7,61 | 7,96 | 7,44 | 7,70 | 8,06 | 11,14 | 8,25 | 8,41 | 7,99 |
| Galápagos | 5,23 | 5,44 | 5,63 | 5,81 | 6,00 | 6,15 | 6,37 | 6,60 | 6,71 | 7,12 | 7,37 | 7,69 | 6,32 |
| Guayas-Los Ríos | 6,49 | 6,74 | 6,96 | 7,24 | 7,42 | 7,68 | 7,92 | 8,28 | 8,61 | 8,83 | 8,78 | 9,54 | 7,83 |
| Los Ríos | 5,87 | 6,53 | 6,39 | 6,61 | 6,81 | 6,62 | 7,34 | 7,51 | 6,21 | 8,27 | 8,49 | 7,96 | 7,02 |
| Manabí | 6,02 | 6,33 | 6,65 | 7,12 | 7,22 | 7,45 | 7,73 | 7,69 | 8,12 | 8,41 | 8,49 | 8,98 | 7,53 |
| Milagro | 6,21 | 6,43 | 6,68 | 6,58 | 11,97 | 5,78 | 6,33 | 7,89 | 7,52 | 7,00 | 7,35 | 7,65 | 7,19 |
| Norte | 5,83 | 6,77 | 5,74 | 6,59 | 6,72 | 6,84 | 7,15 | 7,44 | 7,74 | 7,93 | 8,47 | 8,60 | 7,15 |
| Quito | 4,49 | 4,98 | 5,04 | 5,17 | 5,29 | 5,43 | 5,65 | 5,93 | 6,08 | 6,24 | 6,64 | 6,91 | 5,65 |
| Riobamba | 5,53 | 5,76 | 5,96 | 6,20 | 6,41 | 6,53 | 6,89 | 7,07 | 7,49 | 7,82 | 8,39 | 8,48 | 6,87 |
| Sta. Elena | 6,37 | 6,64 | 6,77 | 7,04 | 7,30 | 7,60 | 7,81 | 8,10 | 8,24 | 8,51 | 9,06 | 9,15 | 7,66 |
| Sto. Domingo | 6,00 | 6,16 | 6,45 | 6,35 | 6,77 | 6,88 | 7,21 | 7,41 | 7,71 | 8,07 | 8,52 | 8,85 | 7,22 |
| Sucumbíos | 6,22 | 6,74 | 7,06 | 7,35 | 7,51 | 7,78 | 8,99 | 8,81 | 9,12 | 9,43 | 9,95 | 10,43 | 8,35 |
| Sur | 5,84 | 6,04 | 6,32 | 6,52 | 6,69 | 6,93 | 7,23 | 7,46 | 7,76 | 8,04 | 8,55 | 8,96 | 7,22 |
| Total | 5,34 | 5,65 | 5,74 | 5,95 | 6,20 | 6,27 | 6,47 | 6,73 | 6,92 | 7,21 | 7,49 | 7,72 | 6,46 |

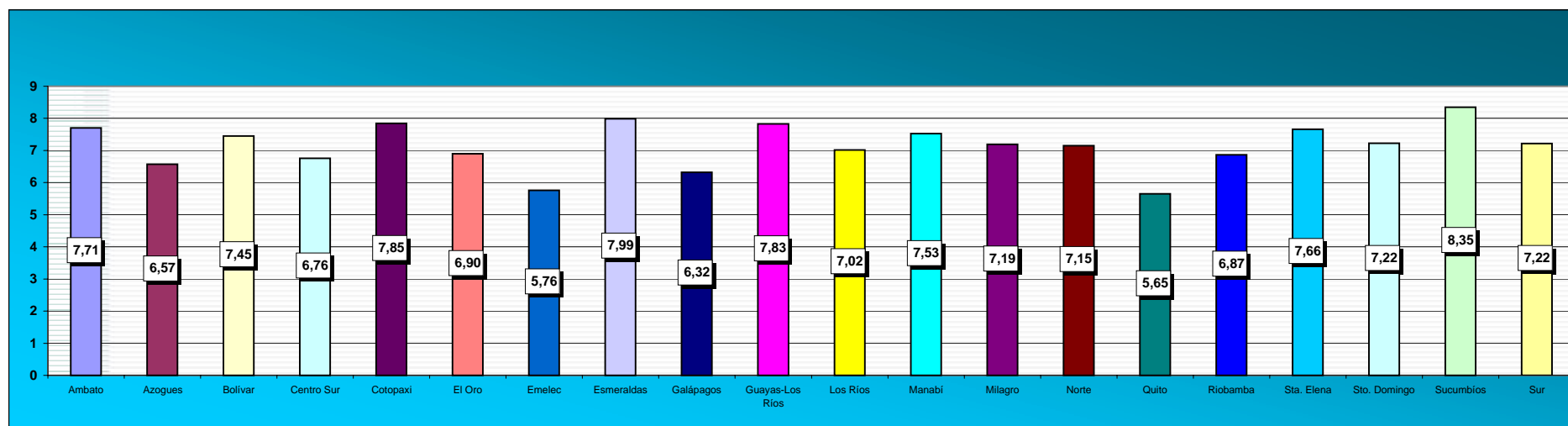

PRECIOS MEDIOS DE ENERGÍA A CLIENTES FINALES DE EMPRESAS DISTRIBUIDORAS EN EL AÑO 2001 (US\$ ¢/kWh)

| Empresa | Grupo de Tarifas | Ene | Feb | Mar | Abr | May | Jun | Jul | Ago | Sep | Oct | Nov | Dic | Total |
|-------------------------|------------------|-------------|-------------|-------------|-------------|-------------|-------------|-------------|-------------|-------------|-------------|-------------|-------------|-------------|
| Ambato | Residencial | 5,36 | 5,53 | 5,78 | 5,92 | 6,10 | 6,35 | 6,58 | 6,84 | 7,09 | 7,39 | 8,19 | 8,54 | 6,65 |
| | Comercial | 5,87 | 6,08 | 6,24 | 6,43 | 6,56 | 6,77 | 7,03 | 7,18 | 7,41 | 7,62 | 8,04 | 8,29 | 6,97 |
| | Industrial | 7,74 | 8,36 | 8,07 | 8,68 | 8,66 | 9,13 | 9,57 | 9,79 | 10,27 | 10,51 | 10,79 | 11,00 | 9,41 |
| | A.Público | 6,90 | 7,02 | 7,34 | 7,72 | 8,27 | 8,71 | 8,56 | 9,37 | 9,45 | 9,77 | 12,24 | 11,25 | 8,84 |
| | Otros | 7,40 | 7,81 | 7,39 | 6,66 | 6,58 | 6,52 | 7,54 | 7,06 | 8,83 | 9,22 | 9,09 | 8,47 | 7,74 |
| Total Ambato | | 6,42 | 6,71 | 6,81 | 6,89 | 7,04 | 7,30 | 7,67 | 7,84 | 8,36 | 8,68 | 9,26 | 9,29 | 7,71 |
| Azogues | Residencial | 5,11 | 5,47 | 5,65 | 6,04 | 6,18 | 6,47 | 6,65 | 6,96 | 7,28 | 7,52 | 8,42 | 8,82 | 6,70 |
| | Comercial | 5,56 | 5,68 | 5,94 | 6,10 | 6,29 | 6,41 | 6,58 | 6,83 | 7,03 | 7,27 | 7,71 | 8,29 | 6,66 |
| | Industrial | 7,11 | 6,86 | 7,04 | 7,37 | 7,60 | 7,90 | 5,40 | 5,56 | 5,20 | 4,95 | 5,49 | 5,24 | 5,77 |
| | A.Público | 9,40 | 11,28 | 10,83 | 11,69 | 11,98 | 13,50 | 11,43 | 11,54 | 12,38 | 12,87 | 14,24 | 14,16 | 12,11 |
| | Otros | 4,84 | 5,07 | 5,10 | 5,42 | 5,57 | 5,70 | 6,16 | 6,35 | 6,66 | 6,93 | 7,92 | 7,68 | 6,12 |
| Total Azogues | | 6,11 | 6,50 | 6,69 | 7,02 | 7,26 | 7,58 | 6,16 | 6,42 | 6,28 | 6,09 | 6,78 | 6,66 | 6,57 |
| Bolívar | Residencial | 5,62 | 5,89 | 6,17 | 6,28 | 6,61 | 6,88 | 7,09 | 7,36 | 9,69 | 8,44 | 9,12 | 9,46 | 7,40 |
| | Comercial | 5,23 | 5,40 | 5,62 | 5,79 | 5,92 | 6,13 | 6,35 | 6,52 | 8,56 | 7,04 | 7,56 | 7,80 | 6,50 |
| | Industrial | 7,95 | 9,19 | 9,38 | 9,08 | 9,49 | 9,99 | 10,97 | 10,83 | 11,33 | 11,66 | 12,15 | 11,84 | 10,28 |
| | A.Público | 6,57 | 6,84 | 7,11 | 7,40 | 7,70 | 8,01 | 8,33 | 8,66 | 9,00 | 9,37 | 9,74 | 10,14 | 8,24 |
| | Otros | 5,90 | 6,14 | 6,18 | 6,41 | 6,30 | 6,31 | 6,41 | 6,60 | 7,44 | 7,82 | 8,06 | 8,17 | 6,81 |
| Total Bolívar | | 5,86 | 6,12 | 6,37 | 6,52 | 6,78 | 7,02 | 7,25 | 7,51 | 9,17 | 8,47 | 9,00 | 9,29 | 7,45 |
| Centro Sur | Residencial | 4,92 | 5,07 | 5,27 | 5,46 | 5,67 | 5,86 | 6,04 | 6,29 | 6,50 | 6,78 | 7,49 | 7,79 | 6,10 |
| | Comercial | 5,65 | 5,77 | 5,98 | 6,13 | 6,30 | 6,43 | 6,61 | 6,83 | 7,01 | 7,21 | 7,69 | 7,91 | 6,63 |
| | Industrial | 6,27 | 6,48 | 6,61 | 6,95 | 7,07 | 7,44 | 7,70 | 7,95 | 8,27 | 8,57 | 9,43 | 8,98 | 7,61 |
| | A.Público | 5,52 | 5,75 | 5,98 | 6,21 | 6,46 | 6,72 | 6,99 | 7,27 | 7,56 | 7,86 | 8,17 | 8,50 | 6,92 |
| | Otros | 5,19 | 5,54 | 5,67 | 5,83 | 5,97 | 6,08 | 6,36 | 6,76 | 7,12 | 7,15 | 7,67 | 7,82 | 6,46 |
| Total Centro Sur | | 5,52 | 5,72 | 5,92 | 6,13 | 6,32 | 6,55 | 6,75 | 7,01 | 7,26 | 7,51 | 8,21 | 8,26 | 6,76 |
| Cotopaxi | Residencial | 5,47 | 5,66 | 5,89 | 6,06 | 6,28 | 7,36 | 6,78 | 7,14 | 7,42 | 7,61 | 8,60 | 9,03 | 6,97 |
| | Comercial | 5,83 | 6,03 | 6,18 | 6,38 | 6,46 | 6,76 | 6,94 | 7,16 | 7,38 | 7,57 | 8,04 | 8,32 | 6,96 |
| | Industrial | 7,10 | 7,29 | 7,49 | 7,89 | 8,12 | 8,52 | 8,90 | 9,30 | 9,67 | 9,61 | 10,28 | 10,66 | 8,68 |
| | A.Público | 6,30 | 6,37 | 6,62 | 7,01 | 7,31 | 7,73 | 7,74 | 8,03 | 8,22 | 8,75 | 10,56 | 9,65 | 7,84 |
| | Otros | 6,05 | 6,14 | 6,17 | 6,46 | 6,57 | 6,00 | 6,93 | 7,36 | 7,52 | 7,93 | 8,13 | 8,23 | 6,96 |
| Total Cotopaxi | | 6,41 | 6,60 | 6,82 | 7,13 | 7,26 | 7,73 | 7,83 | 8,18 | 8,49 | 8,73 | 9,40 | 9,70 | 7,85 |
| El Oro | Residencial | 5,10 | 5,31 | 5,48 | 5,72 | 5,97 | 6,05 | 6,18 | 6,38 | 6,67 | 6,88 | 7,14 | 7,87 | 6,22 |
| | Comercial | 6,30 | 5,90 | 6,22 | 6,37 | 6,55 | 6,69 | 6,92 | 7,13 | 7,32 | 7,55 | 7,78 | 8,16 | 6,89 |
| | Industrial | 6,38 | 6,60 | 6,85 | 6,96 | 7,31 | 7,77 | 7,97 | 8,28 | 8,58 | 8,94 | 9,36 | 9,07 | 7,79 |
| | A.Público | 5,79 | 6,01 | 6,24 | 6,49 | 6,75 | 7,02 | 7,30 | 7,59 | 7,89 | 8,21 | 8,53 | 8,88 | 7,23 |
| | Otros | 6,81 | 7,05 | 7,49 | 7,53 | 7,87 | 8,05 | 8,59 | 8,82 | 8,96 | 9,45 | 9,87 | 10,22 | 8,30 |
| Total El Oro | | 5,76 | 5,88 | 6,11 | 6,30 | 6,56 | 6,76 | 6,95 | 7,18 | 7,44 | 7,73 | 8,00 | 8,42 | 6,90 |
| Emelec | Residencial | 4,84 | 4,87 | 5,04 | 5,18 | 5,46 | 5,44 | 5,27 | 5,44 | 5,62 | 5,78 | 6,00 | 6,55 | 5,44 |
| | Comercial | 5,38 | 5,52 | 5,74 | 5,82 | 5,99 | 6,16 | 6,27 | 6,44 | 6,62 | 6,81 | 6,99 | 7,28 | 6,24 |
| | Industrial | 4,97 | 5,14 | 5,31 | 5,53 | 5,69 | 5,95 | 6,19 | 6,44 | 6,60 | 6,76 | 7,08 | 7,14 | 6,06 |
| | A.Público | 4,40 | 4,62 | 4,77 | 4,98 | 5,16 | 5,32 | 5,58 | 5,80 | 6,05 | 6,27 | 6,54 | 6,79 | 5,52 |
| | Otros | 3,96 | 3,99 | 4,14 | 4,38 | 4,12 | 4,80 | 5,32 | 5,25 | 5,37 | 5,71 | 5,73 | 5,86 | 4,87 |
| Total Emelec | | 4,90 | 4,99 | 5,17 | 5,34 | 5,52 | 5,69 | 5,80 | 5,98 | 6,14 | 6,33 | 6,56 | 6,85 | 5,76 |

PRECIOS MEDIOS DE ENERGÍA A CLIENTES FINALES DE EMPRESAS DISTRIBUIDORAS EN EL AÑO 2001 (US\$ ¢/kWh)

| Empresa | Grupo de Tarifas | Ene | Feb | Mar | Abr | May | Jun | Jul | Ago | Sep | Oct | Nov | Dic | Total |
|------------------------------|------------------|-------------|-------------|-------------|-------------|--------------|-------------|-------------|-------------|-------------|--------------|-------------|-------------|-------------|
| Esmeraldas | Residencial | 7,49 | 8,48 | 6,45 | 6,62 | 6,89 | 7,21 | 7,49 | 7,69 | 8,20 | 8,40 | 7,90 | 8,58 | 7,62 |
| | Comercial | 7,61 | 7,77 | 8,00 | 8,05 | 8,29 | 8,55 | 8,74 | 8,85 | 9,21 | 9,43 | 9,42 | 9,84 | 8,66 |
| | Industrial | 7,96 | 8,06 | 8,40 | 9,57 | 9,04 | 9,37 | 9,65 | 9,75 | 10,62 | 10,74 | 10,76 | 10,71 | 9,56 |
| | A.Público | 5,28 | 5,52 | 5,69 | 5,95 | 6,23 | 6,48 | 0,41 | 0,46 | 0,50 | 0,53 | 0,11 | 0,08 | 3,27 |
| | Otros | 6,96 | 7,25 | 7,24 | 7,82 | 7,96 | 8,52 | 8,74 | 9,04 | 9,46 | 18,91 | 8,96 | 9,03 | 9,18 |
| Total Esmeraldas | | 7,13 | 7,63 | 7,07 | 7,49 | 7,61 | 7,96 | 7,44 | 7,70 | 8,06 | 11,14 | 8,25 | 8,41 | 7,99 |
| Galápagos | Residencial | 4,82 | 5,05 | 5,21 | 5,40 | 5,59 | 5,74 | 5,84 | 6,12 | 6,21 | 6,53 | 7,09 | 7,37 | 5,90 |
| | Comercial | 5,72 | 5,89 | 6,03 | 6,20 | 6,36 | 6,50 | 6,72 | 6,95 | 7,04 | 7,44 | 7,62 | 7,87 | 6,66 |
| | Industrial | 5,00 | 4,96 | 5,19 | 5,47 | 5,58 | 5,74 | 6,53 | 7,01 | 7,09 | 7,88 | 8,49 | 8,96 | 6,70 |
| | A.Público | 5,04 | 5,24 | 5,45 | 5,67 | 5,90 | 6,14 | 6,39 | 6,65 | 6,83 | 7,20 | 7,99 | 8,32 | 6,43 |
| | Otros | 5,61 | 5,78 | 6,10 | 6,17 | 6,47 | 6,67 | 7,13 | 7,23 | 7,43 | 8,02 | 7,34 | 7,81 | 6,75 |
| Total Galápagos | | 5,23 | 5,44 | 5,63 | 5,81 | 6,00 | 6,15 | 6,37 | 6,60 | 6,71 | 7,12 | 7,37 | 7,69 | 6,32 |
| Guayas-Los Ríos | Residencial | 6,13 | 6,18 | 6,51 | 6,73 | 6,73 | 6,84 | 7,06 | 7,36 | 7,56 | 7,68 | 8,42 | 8,76 | 7,16 |
| | Comercial | 6,64 | 6,94 | 7,06 | 7,26 | 7,58 | 7,81 | 7,89 | 8,33 | 8,65 | 8,95 | 6,12 | 9,25 | 7,65 |
| | Industrial | 7,19 | 7,42 | 7,78 | 8,11 | 8,11 | 8,56 | 9,09 | 9,56 | 9,91 | 10,25 | 10,48 | 10,80 | 8,85 |
| | A.Público | 6,04 | 6,29 | 6,55 | 6,89 | 7,17 | 7,47 | 7,77 | 8,09 | 8,41 | 8,74 | 9,09 | 9,46 | 7,67 |
| | Otros | 6,46 | 6,85 | 6,90 | 7,20 | 7,44 | 7,75 | 7,95 | 8,29 | 8,75 | 8,98 | 9,33 | 10,59 | 7,87 |
| Total Guayas-Los Ríos | | 6,49 | 6,74 | 6,96 | 7,24 | 7,42 | 7,68 | 7,92 | 8,28 | 8,61 | 8,83 | 8,78 | 9,54 | 7,83 |
| Los Ríos | Residencial | 5,05 | 5,21 | 5,50 | 5,89 | 6,02 | 6,27 | 6,30 | 6,72 | 4,46 | 7,33 | 7,57 | 8,12 | 6,11 |
| | Comercial | 5,82 | 5,97 | 6,13 | 6,27 | 6,27 | 6,63 | 6,76 | 6,87 | 7,03 | 7,31 | 7,49 | 7,16 | 6,62 |
| | Industrial | 6,92 | 9,69 | 8,59 | 8,44 | 7,90 | 6,22 | 9,89 | 10,04 | 11,27 | 11,53 | 11,44 | 6,21 | 8,57 |
| | A.Público | 6,20 | 6,46 | 6,72 | 7,01 | 7,15 | 4,36 | 7,50 | 7,16 | 8,31 | 8,65 | 8,94 | 9,21 | 7,57 |
| | Otros | 7,08 | 7,12 | 7,80 | 7,74 | 7,98 | 8,44 | 8,71 | 8,52 | 8,98 | 9,50 | 9,69 | 9,72 | 8,53 |
| Total Los Ríos | | 5,87 | 6,53 | 6,39 | 6,61 | 6,81 | 6,62 | 7,34 | 7,51 | 6,21 | 8,27 | 8,49 | 7,96 | 7,02 |
| Manabí | Residencial | 5,98 | 6,46 | 6,67 | 6,98 | 7,23 | 7,49 | 7,34 | 7,72 | 8,14 | 8,35 | 8,61 | 9,43 | 7,54 |
| | Comercial | 6,03 | 6,29 | 6,46 | 6,76 | 6,83 | 7,16 | 7,23 | 7,30 | 8,04 | 8,36 | 8,21 | 8,79 | 7,29 |
| | Industrial | 6,03 | 6,36 | 6,63 | 6,91 | 7,11 | 7,19 | 7,69 | 8,27 | 8,44 | 9,07 | 9,28 | 9,59 | 7,62 |
| | A.Público | 6,26 | 6,28 | 6,95 | 7,16 | 7,82 | 8,17 | 8,53 | 7,45 | 7,96 | 8,09 | 8,11 | 7,93 | 7,56 |
| | Otros | 5,76 | 6,06 | 6,28 | 7,99 | 6,72 | 6,93 | 8,19 | 7,75 | 8,04 | 8,35 | 8,32 | 9,03 | 7,51 |
| Total Manabí | | 6,02 | 6,33 | 6,65 | 7,12 | 7,22 | 7,45 | 7,73 | 7,69 | 8,12 | 8,41 | 8,49 | 8,98 | 7,53 |
| Milagro | Residencial | 5,32 | 5,48 | 5,64 | 5,96 | 6,25 | 5,66 | 5,83 | 6,87 | 6,25 | 6,34 | 6,72 | 6,95 | 6,08 |
| | Comercial | 6,28 | 6,39 | 6,69 | 6,30 | 9,62 | 5,86 | 6,15 | 7,42 | 6,56 | 6,67 | 6,97 | 7,28 | 6,83 |
| | Industrial | 6,51 | 6,89 | 7,22 | 7,18 | 8,15 | 6,51 | 6,83 | 8,90 | 9,96 | 7,69 | 8,00 | 8,32 | 7,51 |
| | A.Público | 5,50 | 5,72 | 5,95 | 6,62 | 7,06 | 6,83 | 7,16 | 7,81 | 7,65 | 7,97 | 8,29 | 8,62 | 7,14 |
| | Otros | 7,69 | 7,73 | 7,63 | 7,47 | 66,94 | 4,26 | 6,50 | 9,56 | 7,13 | 7,37 | 7,80 | 8,06 | 10,20 |
| Total Milagro | | 6,21 | 6,43 | 6,68 | 6,58 | 11,97 | 5,78 | 6,33 | 7,89 | 7,52 | 7,00 | 7,35 | 7,65 | 7,19 |
| Norte | Residencial | 4,87 | 5,76 | 4,82 | 5,50 | 5,67 | 5,90 | 6,19 | 6,38 | 6,64 | 6,86 | 7,64 | 7,87 | 6,18 |
| | Comercial | 5,72 | 6,61 | 5,65 | 6,29 | 6,46 | 6,63 | 6,92 | 7,16 | 7,25 | 7,42 | 7,82 | 7,96 | 6,84 |
| | Industrial | 6,72 | 7,76 | 6,70 | 8,04 | 7,69 | 8,01 | 8,22 | 8,81 | 9,51 | 9,40 | 10,04 | 9,86 | 8,36 |
| | A.Público | 7,62 | 8,25 | 7,62 | 8,28 | 9,22 | 7,92 | 8,48 | 8,06 | 8,27 | 8,96 | 9,01 | 9,79 | 8,46 |
| | Otros | 5,45 | 6,17 | 5,50 | 6,02 | 6,18 | 6,46 | 6,85 | 7,13 | 7,46 | 7,66 | 7,95 | 7,94 | 6,75 |
| Total Norte | | 5,83 | 6,77 | 5,74 | 6,59 | 6,72 | 6,84 | 7,15 | 7,44 | 7,74 | 7,93 | 8,47 | 8,60 | 7,15 |

PRECIOS MEDIOS DE ENERGÍA A CLIENTES FINALES DE EMPRESAS DISTRIBUIDORAS EN EL AÑO 2001 (US\$ ¢/kWh)

| Empresa | Grupo de Tarifas | Ene | Feb | Mar | Abr | May | Jun | Jul | Ago | Sep | Oct | Nov | Dic | Total |
|---------------------------|------------------|-------------|-------------|-------------|-------------|-------------|-------------|-------------|-------------|-------------|-------------|-------------|--------------|-------------|
| Quito | Residencial | 4,02 | 4,46 | 4,52 | 4,61 | 4,69 | 4,80 | 4,88 | 5,28 | 5,40 | 5,54 | 6,08 | 6,31 | 5,05 |
| | Comercial | 4,97 | 5,60 | 5,60 | 5,76 | 5,96 | 6,14 | 6,11 | 6,21 | 6,38 | 6,64 | 6,93 | 7,07 | 6,11 |
| | Industrial | 4,70 | 5,25 | 5,34 | 5,40 | 5,48 | 5,58 | 6,21 | 6,42 | 6,65 | 6,72 | 6,94 | 7,64 | 6,01 |
| | A.Público | 4,56 | 4,64 | 4,74 | 5,13 | 5,34 | 5,55 | 5,81 | 6,23 | 5,94 | 6,60 | 6,83 | 7,17 | 5,74 |
| | Otros | 4,90 | 5,27 | 5,43 | 5,84 | 6,02 | 6,22 | 6,12 | 6,31 | 6,56 | 6,70 | 6,91 | 7,18 | 6,11 |
| Total Quito | | 4,49 | 4,98 | 5,04 | 5,17 | 5,29 | 5,43 | 5,65 | 5,93 | 6,08 | 6,24 | 6,64 | 6,91 | 5,65 |
| Riobamba | Residencial | 4,94 | 5,13 | 5,32 | 5,48 | 5,69 | 5,92 | 6,14 | 6,40 | 6,64 | 6,92 | 7,85 | 8,55 | 6,25 |
| | Comercial | 5,34 | 5,48 | 5,72 | 5,85 | 6,05 | 6,22 | 6,46 | 6,75 | 6,92 | 7,20 | 7,58 | 7,99 | 6,48 |
| | Industrial | 7,16 | 7,58 | 7,45 | 7,92 | 8,15 | 8,39 | 8,91 | 9,39 | 9,40 | 9,86 | 10,39 | 10,12 | 8,71 |
| | A.Público | 5,78 | 6,01 | 6,25 | 6,49 | 6,75 | 7,32 | 7,59 | 7,01 | 8,50 | 8,60 | 9,20 | 7,54 | 7,25 |
| | Otros | 5,70 | 5,96 | 6,21 | 6,76 | 6,73 | 6,31 | 7,11 | 7,37 | 7,79 | 8,27 | 8,45 | 8,18 | 7,01 |
| Total Riobamba | | 5,53 | 5,76 | 5,96 | 6,20 | 6,41 | 6,53 | 6,89 | 7,07 | 7,49 | 7,82 | 8,39 | 8,48 | 6,87 |
| Sta. Elena | Residencial | 5,84 | 6,25 | 6,25 | 6,35 | 6,44 | 6,54 | 6,70 | 6,80 | 6,83 | 6,89 | 7,78 | 8,21 | 6,72 |
| | Comercial | 6,50 | 6,64 | 6,82 | 7,07 | 7,40 | 7,77 | 7,86 | 8,08 | 8,34 | 8,64 | 8,93 | 8,84 | 7,67 |
| | Industrial | 6,84 | 7,09 | 7,37 | 8,01 | 8,25 | 8,73 | 9,03 | 9,66 | 10,20 | 10,44 | 10,40 | 10,14 | 8,60 |
| | A.Público | 5,97 | 6,15 | 6,42 | 6,66 | 6,95 | 7,24 | 7,53 | 7,85 | 8,14 | 8,47 | 8,79 | 9,16 | 7,47 |
| | Otros | 6,97 | 7,44 | 7,51 | 7,80 | 7,99 | 8,37 | 8,64 | 9,22 | 8,95 | 9,04 | 10,73 | 10,77 | 8,75 |
| Total Sta. Elena | | 6,37 | 6,64 | 6,77 | 7,04 | 7,30 | 7,60 | 7,81 | 8,10 | 8,24 | 8,51 | 9,06 | 9,15 | 7,66 |
| Sto. Domingo | Residencial | 5,34 | 5,44 | 5,62 | 5,22 | 6,03 | 6,08 | 6,31 | 6,51 | 6,78 | 7,04 | 7,72 | 8,09 | 6,38 |
| | Comercial | 6,11 | 6,24 | 6,54 | 6,61 | 6,78 | 6,90 | 7,23 | 7,40 | 7,67 | 7,95 | 8,30 | 8,65 | 7,21 |
| | Industrial | 6,89 | 7,29 | 7,74 | 7,88 | 8,07 | 8,37 | 8,83 | 9,16 | 9,64 | 10,01 | 10,22 | 10,46 | 8,72 |
| | A.Público | 5,89 | 6,16 | 6,36 | 6,63 | 6,89 | 7,18 | 6,92 | 7,20 | 7,49 | 8,42 | 8,75 | 9,11 | 7,26 |
| | Otros | 6,98 | 7,02 | 7,15 | 7,26 | 7,40 | 7,38 | 7,81 | 7,90 | 8,37 | 8,73 | 8,94 | 9,13 | 7,92 |
| Total Sto. Domingo | | 6,00 | 6,16 | 6,45 | 6,35 | 6,77 | 6,88 | 7,21 | 7,41 | 7,71 | 8,07 | 8,52 | 8,85 | 7,22 |
| Sucumbios | Residencial | 5,50 | 5,78 | 5,82 | 6,04 | 6,24 | 6,74 | 7,70 | 7,72 | 8,04 | 8,34 | 8,63 | 8,94 | 7,16 |
| | Comercial | 5,95 | 6,12 | 6,34 | 6,44 | 6,72 | 6,91 | 8,13 | 8,17 | 8,39 | 8,69 | 8,99 | 9,34 | 7,58 |
| | Industrial | 9,25 | 9,75 | 10,19 | 10,57 | 10,68 | 11,33 | 12,51 | 13,08 | 13,53 | 13,72 | 15,95 | 15,49 | 12,31 |
| | A.Público | 8,09 | 13,52 | 12,05 | 13,32 | 12,58 | 13,75 | 13,93 | 9,71 | 11,31 | 11,76 | 13,13 | 12,31 | 11,89 |
| | Otros | 5,21 | 5,60 | 6,86 | 7,14 | 7,09 | 6,77 | 8,61 | 8,59 | 8,40 | 8,68 | 8,87 | 11,46 | 7,83 |
| Total Sucumbios | | 6,22 | 6,74 | 7,06 | 7,35 | 7,51 | 7,78 | 8,99 | 8,81 | 9,12 | 9,43 | 9,95 | 10,43 | 8,35 |
| Sur | Residencial | 5,61 | 5,74 | 6,05 | 6,36 | 6,44 | 6,72 | 7,04 | 7,23 | 7,59 | 7,89 | 8,43 | 9,03 | 7,04 |
| | Comercial | 5,67 | 5,78 | 5,90 | 6,07 | 6,22 | 6,38 | 6,57 | 6,77 | 6,92 | 7,10 | 7,57 | 7,82 | 6,58 |
| | Industrial | 6,75 | 7,08 | 7,43 | 7,62 | 8,01 | 8,11 | 8,39 | 8,67 | 9,06 | 9,22 | 9,69 | 10,10 | 8,37 |
| | A.Público | 6,58 | 6,89 | 7,10 | 7,40 | 7,68 | 8,00 | 8,30 | 8,64 | 9,00 | 9,34 | 9,94 | 10,10 | 8,27 |
| | Otros | 5,84 | 6,20 | 6,45 | 6,38 | 6,61 | 6,63 | 7,00 | 7,24 | 7,54 | 7,68 | 8,21 | 8,27 | 7,01 |
| Total Sur | | 5,84 | 6,04 | 6,32 | 6,52 | 6,69 | 6,93 | 7,23 | 7,46 | 7,76 | 8,04 | 8,55 | 8,96 | 7,22 |
| Total | | 5,34 | 5,65 | 5,74 | 5,95 | 6,20 | 6,27 | 6,47 | 6,73 | 6,92 | 7,21 | 7,49 | 7,72 | 6,46 |

La Empresa Eléctrica Centro Sur Incluye el Sistema Eléctrico Morona Santiago (SEMS)

No se incluye información del Sistema Tena

**ESTADÍSTICA DEL SECTOR ELÉCTRICO
ECUATORIANO**

AÑO 2001

**Características Técnicas de las
empresas distribuidoras**

CAPITULO 7

RESUMEN DE DATOS TÉCNICOS DE LAS EMPRESAS DE DISTRIBUCIÓN A DICIEMBRE DE 2001

| EMPRESAS DISTRIBUIDORAS | Líneas Subtransmisión (Km.) | Subestaciones de Distribución OA (MVA) | Redes de Media Tensión (Km.) | Transformadores de Distribución (MVA) | | Redes de Baja Tensión (Km.) | Luminarias | |
|-------------------------|-----------------------------|--|------------------------------|---------------------------------------|-----------------|-----------------------------|----------------|----------------|
| | | | | Empresa | Particular | | Número | Potencia (kW) |
| Ambato | 138,59 | 117,75 | 2 062,59 | 111,72 | 72,94 | 5 810,62 | 25 807 | 4 283 |
| Azogues | 21,46 | n/a | 851,72 | 16,59 | 3,94 | 802,66 | 5 089 | 816 |
| Bolívar | 49,00 | 10,00 | 1 256,67 | 16,41 | 1,11 | 385,85 | 8 946 | 1 785 |
| Centro Sur | 262,31 | 172,13 | 5 023,40 | 188,48 | 129,46 | 7 584,55 | 39 655 | 7 333 |
| Cotopaxi | 102,37 | 49,00 | 1 843,14 | 64,11 | - | 2 678,00 | 15 360 | 2 624 |
| El Oro | 136,96 | 84,75 | 2 565,55 | 162,73 | 24,13 | 3 648,49 | 42 022 | 7 287 |
| Emelec | 163,19 | 564,00 | 1 102,16 | 655,80 | 717,09 | 2 418,28 | 85 545 | 16 051 |
| Esmeraldas | 271,50 | 40,25 | 1 087,68 | 47,65 | 62,40 | 2 354,50 | 21 391 | 4 371 |
| Galápagos | - | 10,83 | 143,39 | 7,53 | 1,61 | 66,97 | 1 250 | 227 |
| Guayas-Los Ríos | 336,65 | 158,50 | 2 446,58 | 273,85 | - | 1 475,26 | 30 799 | 6 157 |
| Los Ríos | 97,50 | 40,00 | 1 506,98 | 54,95 | 30,75 | 802,05 | 11 689 | 2 908 |
| Manabí | 603,92 | 170,00 | 6 451,12 | 149,02 | - | 5 479,33 | 101 588 | 21 886 |
| Milagro | 206,00 | 88,50 | 1 808,60 | 66,71 | - | 758,20 | 14 414 | 2 473 |
| Norte | 227,90 | 106,25 | 3 122,17 | 268,00 | - | 3 872,60 | 34 624 | 5 115 |
| Quito | 449,07 | 530,08 | 5 254,76 | 659,83 | 781,63 | 9 661,50 | 210 240 | 33 721 |
| Riobamba | 143,21 | 53,50 | 2 575,80 | 122,83 | - | 4 778,20 | 20 681 | 3 183 |
| Sta. Elena | 176,50 | 75,00 | 1 870,24 | 105,45 | - | 1 049,80 | 23 134 | 3 583 |
| Sto. Domingo | 146,34 | 74,50 | 2 720,96 | 111,91 | 35,05 | 1 065,79 | 15 807 | 2 688 |
| Sucumbíos | 93,00 | 24,50 | 822,85 | 16,94 | 8,85 | 877,41 | 4 825 | 704 |
| Sur | 300,21 | 59,20 | 4 581,79 | 92,45 | 20,31 | 1 238,07 | 28 347 | 4 174 |
| TOTALES: | 3 925,68 | 2 428,74 | 49 098,15 | 3 192,95 | 1 889,27 | 56 808,12 | 741 213 | 131 366 |

ND no disponible

No se incluye información del Sistema Tena

Centro Sur Incluye el SEMS

La Empresa Sta. Elena no presentó información S/E y El Oro de L/S para el año 2001, se incluye la del año 2000

LONGITUD DE REDES DE MEDIA TENSIÓN POR EMPRESA DISTRIBUIDORA A DICIEMBRE DE 2001 (Km.)

| Empresa | Monofásica | Bifásica | Trifásica | Total |
|-----------------|------------------|-----------------|------------------|------------------|
| Ambato | 1 392,52 | 46,93 | 623,14 | 2 062,59 |
| Azogues | 611,79 | - | 239,93 | 851,72 |
| Bolívar | 942,47 | 25,70 | 288,50 | 1 256,67 |
| Centro Sur | 3 563,60 | 16,60 | 1 443,20 | 5 023,40 |
| Cotopaxi | 1 152,90 | 1,00 | 689,24 | 1 843,14 |
| El Oro | | | 2 565,55 | 2 565,55 |
| Emelec | 305,22 | 180,12 | 616,82 | 1 102,16 |
| Esmeraldas | 690,38 | | 397,30 | 1 087,68 |
| Galápagos | 94,14 | 0,20 | 49,05 | 143,39 |
| Guayas Los Ríos | 1 630,00 | 254,18 | 562,40 | 2 446,58 |
| Los Ríos | 796,47 | 8,61 | 701,90 | 1 506,98 |
| Manabí | 4 190,88 | 580,03 | 1 680,21 | 6 451,12 |
| Milagro | 1 266,90 | | 541,70 | 1 808,60 |
| Norte | 2 210,92 | | 911,25 | 3 122,17 |
| Quito | 2 364,26 | 397,91 | 2 492,59 | 5 254,76 |
| Riobamba | 2 057,23 | 85,56 | 433,01 | 2 575,80 |
| Sta. Elena | 502,01 | 69,25 | 1 298,98 | 1 870,24 |
| Sto. Domingo | 1 991,42 | 36,34 | 693,20 | 2 720,96 |
| Sucumbíos | 447,85 | | 375,00 | 822,85 |
| Sur | 3 723,90 | 28,60 | 829,29 | 4 581,79 |
| Total | 29 934,85 | 1 731,04 | 17 432,27 | 49 098,15 |

La Empresa El Oro no presenta mayor desglose.

Las Empresas Bolívar, Esmeraldas, Guayas-Los Ríos, Milagro, Norte, Sta. Elena y Sucumbíos no presentaron información para el año 2001, se incluye la del año 2000

POTENCIA INSTALADA EN TRANSFORMADORES DE DISTRIBUCIÓN POR EMPRESA DISTRIBUIDORA A DICIEMBRE DE 2001 (MVA)

| Empresa | Empresa | | | Particular | | | Total Monofásica | Total Trifásica | Total |
|-----------------|-----------------|---------------|-----------------|---------------|-----------------|-----------------|------------------|-----------------|-----------------|
| | Monofásica | Trifásica | Total | Monofásica | Trifásica | Total | | | |
| Ambato | 67,37 | 44,35 | 111,72 | 19,13 | 53,82 | 72,94 | 86,50 | 98,17 | 184,67 |
| Azogues | 12,02 | 4,58 | 16,59 | 0,79 | 3,15 | 3,94 | 12,81 | 7,73 | 20,54 |
| Bolívar | 14,22 | 2,19 | 16,41 | | 1,11 | 1,11 | 14,22 | 3,30 | 17,52 |
| Centro Sur | 70,39 | 118,09 | 188,48 | 47,51 | 81,95 | 129,46 | 117,89 | 200,04 | 317,93 |
| Cotopaxi | 45,27 | 18,84 | 64,11 | | | - | 45,27 | 18,84 | 64,11 |
| El Oro | 162,73 | | 162,73 | 11,78 | 12,35 | 24,13 | 174,51 | 12,35 | 186,86 |
| Emelec | 655,80 | | 655,80 | 561,34 | 155,75 | 717,09 | 1 217,14 | 155,75 | 1 372,89 |
| Esmeraldas | 41,19 | 6,47 | 47,65 | 18,54 | 43,86 | 62,40 | 59,72 | 50,33 | 110,05 |
| Galápagos | 3,89 | 3,64 | 7,53 | 0,42 | 1,19 | 1,61 | 4,31 | 4,83 | 9,14 |
| Guayas los Ríos | 271,81 | 2,04 | 273,85 | | | - | 271,81 | 2,04 | 273,85 |
| Los Ríos | 52,82 | 2,13 | 54,95 | 26,47 | 4,28 | 30,75 | 79,29 | 6,41 | 85,70 |
| Manabí | 149,02 | | 149,02 | | | - | 149,02 | - | 149,02 |
| Milagro | 65,91 | 0,80 | 66,71 | | | - | 65,91 | 0,80 | 66,71 |
| Norte | 189,00 | 79,00 | 268,00 | | | - | 189,00 | 79,00 | 268,00 |
| Quito | 173,02 | 486,81 | 659,83 | 160,47 | 621,16 | 781,63 | 333,48 | 1 107,97 | 1 441,45 |
| Riobamba | 92,05 | 30,78 | 122,83 | | | - | 92,05 | 30,78 | 122,83 |
| Sta Elena | 99,73 | 5,72 | 105,45 | | | - | 99,73 | 5,72 | 105,45 |
| Sto. Domingo | 111,09 | 0,83 | 111,91 | 16,80 | 18,25 | 35,05 | 127,89 | 19,08 | 146,97 |
| Sucumbíos | 15,74 | 1,20 | 16,94 | 1,88 | 6,97 | 8,85 | 17,62 | 8,17 | 25,79 |
| Sur | 82,12 | 10,33 | 92,45 | 9,53 | 10,78 | 20,31 | 91,65 | 21,11 | 112,76 |
| Total | 2 375,16 | 817,79 | 3 192,95 | 874,65 | 1 014,61 | 1 889,27 | 3 249,81 | 1 832,40 | 5 082,21 |

No se incluye información del Sistema Tena

Centro Sur Incluye el SEMS

Las Empresas Bolívar, Cotopaxi y Sucumbíos no presentaron información para el año 2001, se incluye la del año 2000

LONGITUD DE REDES DE BAJA TENSIÓN POR EMPRESA DISTRIBUIDORA A DICIEMBRE DE 2001 (Km.)

| Empresa | Aérea | | | | Subterránea | | | | Total | Total | Total | Total |
|-----------------|------------------|------------------|-----------------|------------------|--------------|---------------|---------------|---------------|------------------|------------------|------------------|------------------|
| | Monofásica | Bifásica | Trifásica | Total | Monofásica | Bifásica | Trifásica | Total | Monofásica | Bifásica | Trifásica | Total |
| Ambato | 4 253,20 | 222,36 | 1 324,74 | 5 800,30 | | | 10,32 | 10,32 | 4 253,20 | 222,36 | 1 335,06 | 5 810,62 |
| Azogues | 756,28 | | 46,38 | 802,66 | | | | - | 756,28 | - | 46,38 | 802,66 |
| Bolívar | 271,33 | 67,27 | 47,25 | 385,85 | | | | - | 271,33 | 67,27 | 47,25 | 385,85 |
| Centro Sur | | | | 7 529,12 | | | | 55,43 | - | - | 7 584,55 | 7 584,55 |
| Cotopaxi | 965,00 | 1 486,15 | 207,85 | 2 659,00 | | | 19,00 | 19,00 | 965,00 | 1 486,15 | 226,85 | 2 678,00 |
| El Oro | 3 648,49 | | | 3 648,49 | | | | - | 3 648,49 | - | - | 3 648,49 |
| Emelec | 2 254,82 | | 78,24 | 2 333,06 | 79,92 | | 5,30 | 85,22 | 2 334,73 | - | 83,54 | 2 418,28 |
| Esmeraldas | 958,00 | | 1 396,50 | 2 354,50 | | | | - | 958,00 | - | 1 396,50 | 2 354,50 |
| Galápagos | 6,52 | 30,24 | 30,21 | 66,97 | | | | - | 6,52 | 30,24 | 30,21 | 66,97 |
| Guayas-Los Ríos | | 1 475,26 | | 1 475,26 | | | | - | - | 1 475,26 | - | 1 475,26 |
| Los Ríos | 785,01 | | 17,04 | 802,05 | | | | - | 785,01 | - | 17,04 | 802,05 |
| Manabí | | 5 219,92 | 259,41 | 5 479,33 | | | | - | - | 5 219,92 | 259,41 | 5 479,33 |
| Milagro | | | 758,20 | 758,20 | | | | - | - | - | 758,20 | 758,20 |
| Norte | 3 037,00 | 458,00 | 375,00 | 3 870,00 | | | 2,60 | 2,60 | 3 037,00 | 458,00 | 377,60 | 3 872,60 |
| Quito | 4 104,60 | 3 611,10 | 1 263,30 | 8 979,00 | - | 330,80 | 351,70 | 682,50 | 4 104,60 | 3 941,90 | 1 615,00 | 9 661,50 |
| Riobamba | 3 817,80 | 919,60 | 39,80 | 4 777,20 | | 1,00 | | 1,00 | 3 817,80 | 920,60 | 39,80 | 4 778,20 |
| Sta. Elena | 9,44 | 1 024,40 | 15,96 | 1 049,80 | | | | - | 9,44 | 1 024,40 | 15,96 | 1 049,80 |
| Sto. Domingo | 569,59 | 218,90 | 275,73 | 1 064,22 | | 1,57 | | 1,57 | 569,59 | 220,47 | 275,73 | 1 065,79 |
| Sucumbíos | 380,00 | 479,41 | 18,00 | 877,41 | | | | - | 380,00 | 479,41 | 18,00 | 877,41 |
| Sur | | 1 221,74 | 11,33 | 1 233,07 | | | 5,00 | 5,00 | - | 1 221,74 | 16,33 | 1 238,07 |
| Total | 25 817,07 | 16 434,35 | 6 164,94 | 55 945,48 | 79,92 | 333,37 | 393,92 | 862,64 | 25 896,99 | 16 767,72 | 14 143,41 | 56 808,12 |

No se incluye información del Sistema Tena

La Empresa Emelec incluye en redes de baja tensión la acometida.

Centro Sur Incluye el SEMS

Las Empresas Centro Sur, El Oro, Guayas-Los Ríos y Milagro no presentan mayor desglose.

La Empresa Sucumbíos no presentó información para el año 2001, se incluye la del año 2000

NÚMERO DE LUMINARIAS Y POTENCIA POR EMPRESA DISTRIBUIDORA A DICIEMBRE DE 2001

| Empresa | Mercurio | | Sodio | | Incandescente | | Mixta | | Reflector | | Fluorescente | | Otras | | Total Cant. (#) | Total Potencia Total (kW) |
|-----------------|----------------|---------------------|----------------|---------------------|---------------|---------------------|--------------|---------------------|--------------|---------------------|--------------|---------------------|---------------|---------------------|-----------------|---------------------------|
| | Cant. (#) | Potencia Total (kW) | Cant. (#) | Potencia Total (kW) | Cant. (#) | Potencia Total (kW) | Cant. (#) | Potencia Total (kW) | Cant. (#) | Potencia Total (kW) | Cant. (#) | Potencia Total (kW) | Cant. (#) | Potencia Total (kW) | | |
| Ambato | 14 353 | 2 275,08 | 10 937 | 1 737,48 | | | | | 329 | 247,50 | 188 | 22,56 | | | 25 807 | 4 282,62 |
| Azogues | 1 033 | 201,98 | 3 959 | 551,42 | | | 7 | 1,12 | | | | | 90 | 61,28 | 5 089 | 815,79 |
| Bolívar | 6 553 | 1 060,33 | 1 834 | 402,13 | 298 | 45,46 | | | 261 | 277,50 | | | | | 8 946 | 1 785,42 |
| Centro Sur | 5 818 | 1 028,34 | 27 382 | 4 947,69 | 1 065 | 206,88 | 927 | 158,85 | 2 611 | 514,85 | 461 | 205,37 | 1 391 | 270,65 | 39 655 | 7 332,62 |
| Cotopaxi | 7 971 | 1 426,70 | 7 034 | 1 105,50 | 26 | 2,50 | 31 | 5,00 | 65 | 28,10 | - | - | 233 | 55,70 | 15 360 | 2 623,50 |
| El Oro | 28 824 | 5 074,10 | 13 198 | 2 212,54 | | | | | | | | | | | 42 022 | 7 286,64 |
| Emelec | 40 911 | 7 421,55 | 42 808 | 7 868,94 | 176 | 17,60 | 549 | 87,84 | 1 101 | 654,88 | | | | | 85 545 | 16 050,81 |
| Esmeraldas | 13 540 | 2 359,59 | 7 026 | 1 237,41 | | | | | 825 | 773,80 | | | | | 21 391 | 4 370,80 |
| Galápagos | 604 | 104,65 | 469 | 32,83 | 94 | 16,80 | | | 83 | 72,60 | | | | | 1 250 | 226,88 |
| Guayas Los Ríos | 22 737 | 3 963,73 | 8 036 | 2 178,71 | | | | | 26 | 14,60 | | | | | 30 799 | 6 157,04 |
| Los Ríos | 6 832 | 1 215,33 | 4 857 | 1 692,62 | | | | | | | | | | | 11 689 | 2 907,95 |
| Manabí | 68 904 | 11 816,39 | 31 616 | 8 572,94 | | | | | 1 068 | 1 497,00 | | | | | 101 588 | 21 886,33 |
| Milagro | 10 153 | 1 711,11 | 4 046 | 729,70 | | - | | - | | - | | - | 215 | 32,25 | 14 414 | 2 473,06 |
| Norte | 13 679 | 1 864,48 | 19 607 | 2 552,20 | | | 928 | 148,48 | 410 | 549,50 | | | | | 34 624 | 5 114,66 |
| Quito | 183 916 | 25 986,09 | 23 456 | 6 525,52 | | | 1 430 | 228,74 | | | | | 1 438 | 981,02 | 210 240 | 33 721,37 |
| Riobamba | 10 454 | 1 594,28 | 10 208 | 1 586,40 | 16 | 1,60 | 3 | 0,48 | | | | | | | 20 681 | 3 182,76 |
| Sta. Elena | | | | | | | | | | | | | 23 134 | 3 582,58 | 23 134 | 3 582,58 |
| Sto. Domingo | 11 403 | 2 014,45 | 4 404 | 673,05 | | | | | | | | | | | 15 807 | 2 687,50 |
| Sucumbíos | 2 758 | 399,90 | 1 317 | 184,05 | | | 750 | 120,00 | | | | | | | 4 825 | 703,95 |
| Sur | 14 780 | 2 157,13 | 12 269 | 1 800,76 | 566 | 62,83 | | | 231 | 104,70 | 13 | 0,52 | 488 | 47,92 | 28 347 | 4 173,86 |
| Total | 465 223 | 73 675,16 | 234 463 | 46 591,89 | 2 241 | 353,67 | 4 625 | 750,51 | 7 010 | 4 735,03 | 662 | 228,45 | 26 989 | 5 031,40 | 741 213 | 131 366,11 |

No se incluye información del Sistema Tena

Centro Sur Incluye el SEMS

Las Empresas El Oro y Sta. Elena no presentan mayor desglose

**ESTADÍSTICA DEL SECTOR ELÉCTRICO
ECUATORIANO**

AÑO 2001

Mercado Eléctrico Mayorista (MEM)

CAPITULO 8

CARACTERÍSTICAS DE LOS GRANDES CONSUMIDORES CALIFICADOS A DICIEMBRE DE 2001

| Nombre | Ubicación | Provincia | Demanda Promedio (MW) | Energía Mensual (MWh) | Energía Anual (MWh) | Carga Instalada (MVA) | kWh antojen. Año ant | Cliente en área de concesión de Distribuidora |
|--|--|-----------|-----------------------|-----------------------|---------------------|-----------------------|----------------------|---|
| Compañía Industrias Guapán S.A. | Panamericana Norte Km. 1 1/2 vía Guapán | Cañar | 7,43 | 2 986,28 | 39 024,93 | 17,30 | 110 080,00 | Azogues |
| Aglomerados Cotopaxi S.A. | Lasso | Cotopaxi | 3,29 | 1 211,60 | 14 539,24 | 5,90 | - | Cotopaxi |
| Congaseosas S.A. | Av. Juan Tanca Marengo Km. 4 1/2 | Guayas | 2,21 | 1 019,00 | 11 700,00 | 4,20 | 48 000,00 | Emelec |
| Acerías Nacionales del Ecuador S.A. ANDEC | Guasmo Central Av. Raúl Clemente Huerta junto a Esclusas | Guayas | 3,74 | 881,65 | 10 579,80 | | | Emelec |
| Base Naval de Guayaquil | Base Naval Sur | Guayas | 4,51 | 1 570,00 | 18 850,00 | | | Emelec |
| AGA S.A. | Km. 11 1/2 vía Daule | Guayas | 1,39 | 1 000,00 | 130 000,00 | 3,00 | | Emelec |
| Acería del Ecuador C.A., ADELCA | Aloag Km. 1 1/2 a Sto. Domingo | Pichincha | 7,46 | 1 937,76 | 23 767,80 | 20,00 | - | Quito |
| Centro de Rehabilitación de Manabí. Estación de Bombeo de Severino | Severino | Manabí | 4,60 | 2 000,00 | 25 000,00 | 13,00 | | Manabí |
| Negocios Industriales Real S.A. "NIRSA S.A" | Av. Carlos Luis Plaza Dañin y Democracia (Cdla Atarazana) | Guayas | 5,20 | 3 000,00 | 360 000,00 | 4,00 | | Sta. Elena |
| KIMBERLY - CLARK (ECUAPEL S.A.) | Km. 5 1/2 vía a Daule Mapasingue entre calle 5ta y Avenida Las Aguas | Guayas | 2,42 | 1 317,69 | 15 812,29 | | | Los Ríos |
| Empresa Papelera Nacional | Marcelino Maridueña | Guayas | 7,30 | 4 564,00 | 54 767,00 | 12,50 | | Milagro |
| Plásticos Industriales C.A. "PICA" | Guayaquil Km. 7 1/2 de la vía a Daule | Guayas | 3,14 | 1 418,00 | 17 024,00 | 2,80 | - | Emelec |
| Industrias Rocacem, Planta Cerro Blanco | Guayaquil Km. 7 1/2 vía a la costa | Guayas | 22,98 | 12 290,00 | 147 480,00 | | | Emelec |
| Enkador | Sangolquí, Barrio Selva Alegre, Km. 1 vía a San Fernando | Pichincha | 2,44 | 1 236,01 | 14 832,11 | 5,00 | | Quito |
| Corporación Jabonería Nacional | Guayaquil, Km. 24 vía a Daule | Guayas | 2,96 | 1 318,00 | 15 813,00 | 4,00 | | Emelec |
| La Fabril S.A. | Km. 5.5 vía Manta - Montecristi | Manabí | 2,37 | 964,00 | 11 560,00 | 3,50 | | Manabí |
| Exportadora de Alimentos S.A. (EXPALSA) | Km. 5.5 vía Manta - Montecristi | Guayas | 1379, 891 | 593,68 | 7124, 2495 | 2.3, 1.5 | | Guayas-Los Ríos |
| Cristalería del Ecuador (CRIDESA) | Km. 14 vía Daule | Guayas | 2 418,60 | 1 617,15 | 19 405,86 | 3,50 | | Emelec |
| Industria Cartonera Ecuatoriana | Av. 25 de julio | Guayas | 2 950,00 | 1 215,00 | 14 584,00 | 3,50 | | Emelec |
| Interagua, estación "La Toma" | La Toma Km. 26 1/2 vía a Daule | Guayas | 17,00 | 11 491,00 | 137 898,00 | 23,00 | | Guayas-Los Ríos |

ENERGÍA MENSUAL, PRECIOS EN EL MERCADO ELÉCTRICO MAYORISTA EN EL AÑO 2001

| Mes | Energía Total Remunerada (kWh) | Energía Vendida en el M. Ocasional (kWh) | Facturación en el M. Ocasional (US\$) | Precio Medio en el M. Ocasional (US\$ ¢/kWh) | Energía Vendida por Contratos (kWh) | Facturación Contratos (US\$) | Precio Medio en el M. Contratos (US\$ ¢/kWh) | Precio Medio en el MEM (US\$ ¢/kWh) |
|--------------|--------------------------------|--|---------------------------------------|--|-------------------------------------|------------------------------|--|-------------------------------------|
| Ene | 886 617 830,77 | 596 157 922,40 | 47 284 627,51 | 7,93 | 296 750 719,63 | 7 386 057,18 | 2,49 | 6,17 |
| Feb | 811 926 446,24 | 557 130 905,15 | 44 782 657,67 | 8,04 | 265 719 451,51 | 7 216 334,63 | 2,72 | 6,40 |
| Mar | 923 370 465,19 | 594 262 224,14 | 47 332 329,22 | 7,96 | 343 381 919,21 | 9 354 878,69 | 2,72 | 6,14 |
| Abr | 888 743 057,16 | 560 038 648,62 | 28 485 764,50 | 5,09 | 338 926 797,04 | 9 455 894,77 | 2,79 | 4,27 |
| May | 922 019 424,90 | 626 486 352,22 | 31 200 610,83 | 4,98 | 319 244 157,52 | 9 274 640,62 | 2,91 | 4,39 |
| Jun | 857 862 151,07 | 623 079 978,68 | 27 295 514,47 | 4,38 | 253 454 757,65 | 7 525 839,28 | 2,97 | 4,06 |
| Jul | 891 566 314,90 | 530 559 947,00 | 20 941 834,18 | 3,95 | 382 866 539,12 | 11 414 324,01 | 2,98 | 3,63 |
| Ago | 892 187 454,45 | 585 986 660,71 | 23 640 318,39 | 4,03 | 351 366 788,89 | 10 658 070,23 | 3,03 | 3,84 |
| Sep | 868 770 950,83 | 596 676 340,00 | 44 467 698,67 | 7,45 | 323 799 735,52 | 9 998 069,31 | 3,09 | 6,27 |
| Oct | 890 701 012,99 | 554 510 172,42 | 51 003 412,10 | 9,20 | 287 733 663,74 | 9 008 531,71 | 3,13 | 6,74 |
| Nov | 869 097 344,06 | 583 760 198,01 | 49 444 510,80 | 8,47 | 240 074 181,43 | 8 020 698,68 | 3,34 | 6,61 |
| Dic | 923 323 013,95 | 565 268 540,69 | 37 221 806,94 | 6,58 | 338 716 219,44 | 11 103 194,41 | 3,28 | 5,23 |
| Total | 10 626 185 466,49 | 6 973 917 890,04 | 453 101 085,27 | 6,50 | 3 742 034 930,69 | 110 416 533,53 | 2,95 | 5,30 |

Incluye reliquidaciones de meses anteriores de 2000 y 2001

En el precio se incluye valores por Potencia, Energía y Otros

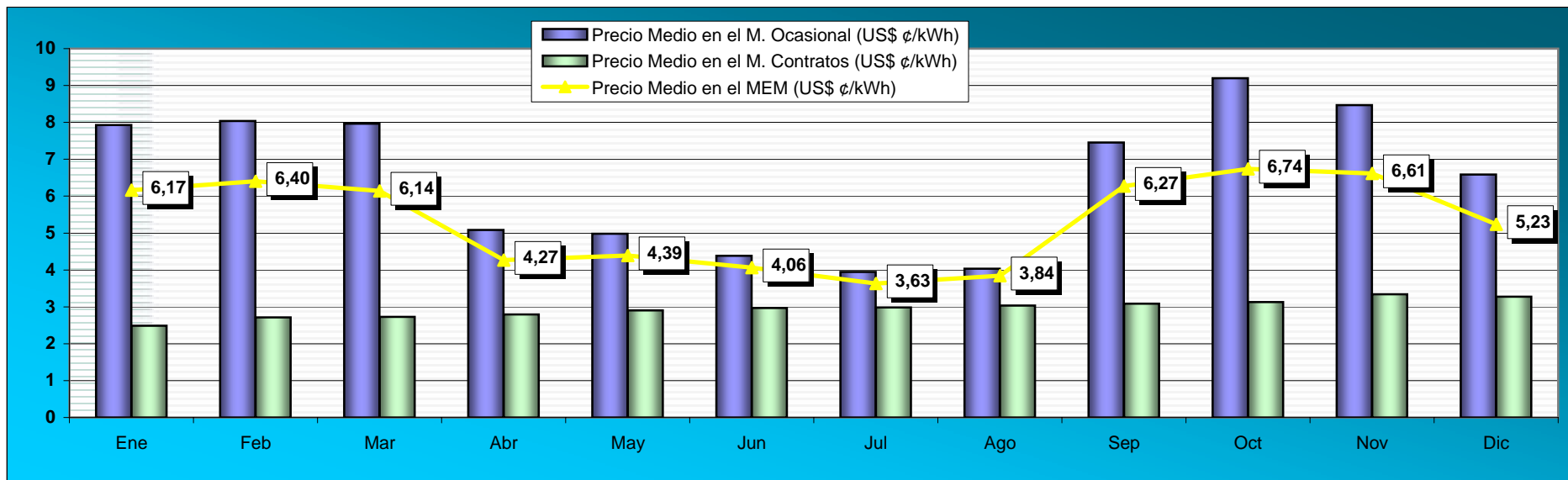

ENERGÍA VENDIDA MENSUAL Y PRECIOS EN EL MERCADO ELÉCTRICO MAYORISTA POR TIPO DE EMPRESA EN EL AÑO 2001

| Tipo de Empresa | Mes | Energía Total Remunerada (kWh) | Energía Vendida en el M. Ocasional (kWh) | Facturación en el M. Ocasional (US\$) | Precio Medio en el M. Ocasional (US\$ ¢/kWh) | Energía Vendida por Contratos (kWh) | Facturación Contratos (US\$) | Precio Medio en el M. Contratos (US\$ ¢/kWh) | Precio Medio en el MEM (US\$ ¢/kWh) |
|---------------------------|-----|--------------------------------|--|---------------------------------------|--|-------------------------------------|------------------------------|--|-------------------------------------|
| Generador | Ene | 808 483 500,75 | 518 023 592,38 | 40 758 090,64 | 7,87 | 296 750 719,63 | 7 386 057,18 | 2,49 | 5,95 |
| | Feb | 739 864 816,04 | 485 069 274,95 | 38 372 506,45 | 7,91 | 265 719 451,51 | 7 216 334,63 | 2,72 | 6,16 |
| | Mar | 827 368 631,23 | 498 260 390,18 | 39 270 710,87 | 7,88 | 343 381 919,21 | 9 354 878,69 | 2,72 | 5,88 |
| | Abr | 820 317 288,07 | 491 612 879,52 | 24 738 546,18 | 5,03 | 338 926 797,04 | 9 455 894,77 | 2,79 | 4,17 |
| | May | 854 313 638,45 | 558 780 565,77 | 27 257 989,80 | 4,88 | 319 244 157,52 | 9 274 640,62 | 2,91 | 4,28 |
| | Jun | 798 025 984,44 | 563 243 812,06 | 24 072 776,55 | 4,27 | 253 454 757,65 | 7 525 839,28 | 2,97 | 3,96 |
| | Jul | 841 529 290,08 | 480 522 922,18 | 18 332 210,96 | 3,82 | 382 866 539,12 | 11 414 324,01 | 2,98 | 3,53 |
| | Ago | 840 068 290,44 | 533 867 496,70 | 20 546 258,13 | 3,85 | 351 366 788,89 | 10 658 070,23 | 3,03 | 3,71 |
| | Sep | 803 519 525,29 | 531 424 914,46 | 37 871 048,96 | 7,13 | 323 799 735,52 | 9 998 069,31 | 3,09 | 5,96 |
| | Oct | 818 160 162,92 | 491 045 785,46 | 44 593 793,89 | 9,08 | 287 733 663,74 | 9 008 531,71 | 3,13 | 6,55 |
| | Nov | 797 402 031,71 | 523 485 820,86 | 43 868 596,47 | 8,38 | 240 074 181,43 | 8 020 698,68 | 3,34 | 6,51 |
| | Dic | 849 112 756,27 | 492 793 135,61 | 32 114 060,35 | 6,52 | 338 716 219,44 | 11 103 194,41 | 3,28 | 5,09 |
| Total Generador | | 9 798 165 915,68 | 6 168 130 590,12 | 391 796 589,27 | 6,35 | 3 742 034 930,69 | 110 416 533,53 | 2,95 | 5,13 |
| Distribuidor | Ene | 78 134 330,02 | 78 134 330,02 | 6 526 536,87 | 8,35 | - | - | - | 8,35 |
| | Feb | 72 061 630,20 | 72 061 630,20 | 6 410 151,22 | 8,90 | - | - | - | 8,90 |
| | Mar | 96 001 833,96 | 96 001 833,96 | 8 061 618,34 | 8,40 | - | - | - | 8,40 |
| | Abr | 68 425 769,10 | 68 425 769,10 | 3 747 218,31 | 5,48 | - | - | - | 5,48 |
| | May | 67 705 786,46 | 67 705 786,46 | 3 942 621,03 | 5,82 | - | - | - | 5,82 |
| | Jun | 59 836 166,63 | 59 836 166,63 | 3 222 737,93 | 5,39 | - | - | - | 5,39 |
| | Jul | 50 037 024,82 | 50 037 024,82 | 2 609 623,22 | 5,22 | - | - | - | 5,22 |
| | Ago | 52 119 164,01 | 52 119 164,01 | 3 094 060,26 | 5,94 | - | - | - | 5,94 |
| | Sep | 65 251 425,54 | 65 251 425,54 | 6 596 649,71 | 10,11 | - | - | - | 10,11 |
| | Oct | 63 464 386,97 | 63 464 386,97 | 6 342 099,97 | 9,99 | - | - | - | 9,99 |
| | Nov | 60 274 377,15 | 60 274 377,15 | 5 497 121,23 | 9,12 | - | - | - | 9,12 |
| | Dic | 72 475 405,08 | 72 475 405,08 | 5 030 846,84 | 6,94 | - | - | - | 6,94 |
| Total Distribuidor | | 805 787 299,92 | 805 787 299,92 | 61 081 284,93 | 7,58 | - | - | - | 7,58 |
| Importación | Ene | - | - | - | - | - | - | - | - |
| | Feb | - | - | - | - | - | - | - | - |
| | Mar | - | - | - | - | - | - | - | - |
| | Abr | - | - | - | - | - | - | - | - |
| | May | - | - | - | - | - | - | - | - |
| | Jun | - | - | - | - | - | - | - | - |
| | Jul | - | - | - | - | - | - | - | - |
| | Ago | - | - | - | - | - | - | - | - |
| | Sep | - | - | - | - | - | - | - | - |
| | Oct | 9 076 463,10 | - | 67 518,24 | - | - | - | - | 0,74 |
| | Nov | 11 420 935,20 | - | 78 793,09 | - | - | - | - | 0,69 |
| | Dic | 1 734 852,60 | - | 76 899,75 | - | - | - | - | 4,43 |
| Total Importación | | 22 232 250,90 | - | 223 211,08 | - | - | - | - | 1,00 |
| Total | | 10 626 185 466,49 | 6 973 917 890,04 | 453 101 085,27 | 6,50 | 3 742 034 930,69 | 110 416 533,53 | 2,95 | 5,30 |

ENERGÍA VENDIDA Y PRECIOS EN EL MERCADO ELÉCTRICO MAYORISTA POR EMPRESA EN EL AÑO 2001

| Tipo de Empresa | Empresa | Energía Total Remunerada (kWh) | Energía Vendida en el M. Ocasional (kWh) | Facturación en el M. Ocasional (US\$) | Precio Medio en el M. Ocasional (US\$ €/kWh) | Energía Vendida por Contratos (kWh) | Facturación Contratos (US\$) | Precio Medio en el M. Contratos (US\$ €/kWh) | Precio Medio en el MEM (US\$ €/kWh) |
|---------------------------|-----------------|--------------------------------|--|---------------------------------------|--|-------------------------------------|------------------------------|--|-------------------------------------|
| Generador | Ecuapower | 142 871,33 | 142 871,33 | 3 244,19 | 2,27 | - | - | - | 2,27 |
| | Elecaastro | 252 958 782,46 | 133 500 569,65 | 10 257 037,03 | 7,68 | 122 014 000,00 | 3 702 554,00 | 3,03 | 5,52 |
| | Electroecuador | 505 157 028,00 | 505 157 028,00 | 47 870 775,16 | 9,48 | - | - | - | 9,48 |
| | Electroguayas | 1 501 645 768,60 | 702 819 019,13 | 55 497 996,87 | 7,90 | 881 008 057,57 | 48 372 691,86 | 5,49 | 6,92 |
| | Electroquil | 582 567 001,88 | 582 567 001,88 | 55 692 985,44 | 9,56 | - | - | - | 9,56 |
| | Energycorp | 104 120 973,25 | 104 120 973,25 | 8 726 549,94 | 8,38 | - | - | - | 8,38 |
| | Hidrogagoyán | 1 128 344 224,23 | 607 630 475,10 | 35 317 389,30 | 5,81 | 556 378 237,08 | 13 992 296,16 | 2,51 | 4,37 |
| | Hidronación | 808 105 373,50 | 693 541 579,45 | 46 957 047,35 | 6,77 | 153 561 903,73 | 5 116 901,36 | 3,33 | 6,44 |
| | Hidropaute | 4 163 673 517,98 | 2 327 559 891,15 | 97 611 540,72 | 4,19 | 1 733 696 496,66 | 25 368 949,21 | 1,46 | 2,95 |
| | Termoesmeraldas | 532 110 293,74 | 339 723 079,02 | 19 093 339,76 | 5,62 | 241 403 313,99 | 9 454 892,42 | 3,92 | 5,37 |
| | Termopichincha | 176 696 626,30 | 128 724 647,75 | 12 535 024,98 | 9,74 | 53 972 921,66 | 4 408 248,52 | 8,17 | 9,59 |
| EMAAP-Q | 42 643 454,40 | 42 643 454,40 | 2 233 658,50 | 5,24 | - | - | - | 5,24 | |
| Total Generador | | 9 798 165 915,68 | 6 168 130 590,12 | 391 796 589,27 | 6,35 | 3 742 034 930,69 | 110 416 533,53 | 2,95 | 5,13 |
| Importación | Inter. Colombia | 22 232 250,90 | - | 223 211,08 | - | - | - | - | 1,00 |
| Total Importación | | 22 232 250,90 | - | 223 211,08 | | - | | | 1,00 |
| Distribuidor | Ambato | 8 226 261,69 | 8 226 261,69 | 314 106,66 | 3,82 | - | - | - | 3,82 |
| | Bolívar | 5 896 372,55 | 5 896 372,55 | 389 247,24 | 6,60 | - | - | - | 6,60 |
| | Cotopaxi | 37 850 242,50 | 37 850 242,50 | 2 142 094,51 | 5,66 | - | - | - | 5,66 |
| | El Oro | 5 128 524,37 | 5 128 524,37 | 859 884,12 | 16,77 | - | - | - | 16,77 |
| | Esmeraldas | 6 451 068,83 | 6 451 068,83 | 796 249,15 | 12,34 | - | - | - | 12,34 |
| | Los Ríos | 10 982 490,04 | 10 982 490,04 | 1 198 741,94 | 10,92 | - | - | - | 10,92 |
| | Manabí | 23 667 855,47 | 23 667 855,47 | 2 976 294,46 | 12,58 | - | - | - | 12,58 |
| | Milagro | 2 153 138,58 | 2 153 138,58 | 260 810,85 | 12,11 | - | - | - | 12,11 |
| | Norte | 42 620 064,00 | 42 620 064,00 | 3 273 899,46 | 7,68 | - | - | - | 7,68 |
| | Quito | 516 414 998,00 | 516 414 998,00 | 38 284 400,02 | 7,41 | - | - | - | 7,41 |
| | Riobamba | 96 247 641,12 | 96 247 641,12 | 5 671 186,64 | 5,89 | - | - | - | 5,89 |
| | Sta. Elena | 20 403 699,85 | 20 403 699,85 | 2 112 810,61 | 10,36 | - | - | - | 10,36 |
| | Sto. Domingo | - | - | - | - | - | - | - | - |
| Sur | 29 744 942,91 | 29 744 942,91 | 2 801 559,27 | 9,42 | - | - | - | 9,42 | |
| Total Distribuidor | | 805 787 299,92 | 805 787 299,92 | 61 081 284,93 | 7,58 | - | | | 7,58 |
| Total | | 10 626 185 466,49 | 6 973 917 890,04 | 453 101 085,27 | 6,50 | 3 742 034 930,69 | 110 416 533,53 | 2,95 | 5,30 |

ENERGÍA VENDIDA MENSUAL Y PRECIOS POR EMPRESAS GENERADORAS EN EL MERCADO ELÉCTRICO MAYORISTA EN EL AÑO 2001

| Empresa | Mes | Energía Total Remunerada (kWh) | Energía Vendida en el M. Ocasional (kWh) | Facturación en el M. Ocasional (US\$) | Precio Medio en el M. Ocasional (US\$ €/kWh) | Energía Vendida por Contratos (kWh) | Facturación Contratos (US\$) | Precio Medio en el M. Contratos (US\$ €/kWh) | Precio Medio en el MEM (US\$ €/kWh) |
|-----------------------------|-----|--------------------------------|--|---------------------------------------|--|-------------------------------------|------------------------------|--|-------------------------------------|
| Ecuapower | Ene | 142 871,33 | 142 871,33 | 3 531,67 | 2,47 | - | | | 2,47 |
| | Feb | - | - | -287,47 | | - | | | |
| | Mar | - | - | - | | - | | | |
| | Abr | - | - | - | | - | | | |
| | May | - | - | - | | - | | | |
| | Jun | - | - | - | | - | | | |
| | Jul | - | - | - | | - | | | |
| | Ago | - | - | - | | - | | | |
| | Sep | - | - | - | | - | | | |
| | Oct | - | - | - | | - | | | |
| | Nov | - | - | - | | - | | | |
| | Dic | - | - | - | | - | | | |
| Total Ecuapower | | 142 871,33 | 142 871,33 | 3 244,19 | 2,27 | - | | | 2,27 |
| Elecaastro | Ene | 17 497 571,50 | 6 633 256,04 | 587 505,02 | 8,86 | 11 057 200,00 | 322 848,13 | 2,92 | 5,20 |
| | Feb | 20 958 061,14 | 13 192 695,72 | 1 123 538,07 | 8,52 | 7 768 800,00 | 235 060,58 | 3,03 | 6,48 |
| | Mar | 27 885 705,75 | 20 616 714,55 | 1 630 207,16 | 7,91 | 7 274 000,00 | 229 792,93 | 3,16 | 6,67 |
| | Abr | 21 515 430,27 | 12 679 230,64 | 739 027,54 | 5,83 | 9 016 000,00 | 293 083,11 | 3,25 | 4,80 |
| | May | 22 416 255,69 | 7 306 372,25 | 530 532,23 | 7,26 | 15 246 000,00 | 515 970,38 | 3,38 | 4,67 |
| | Jun | 18 050 711,61 | 5 914 857,15 | 415 518,02 | 7,02 | 13 057 000,00 | 457 425,88 | 3,50 | 4,84 |
| | Jul | 16 266 976,19 | 9 053 197,09 | 467 113,01 | 5,16 | 7 372 000,00 | 93 093,62 | 1,26 | 3,44 |
| | Ago | 19 095 882,22 | 9 718 752,76 | 561 294,40 | 5,78 | 9 438 000,00 | 123 581,17 | 1,31 | 3,59 |
| | Sep | 20 833 697,85 | 10 648 340,36 | 1 067 411,50 | 10,02 | 10 385 000,00 | 141 454,09 | 1,36 | 5,80 |
| | Oct | 22 551 349,63 | 12 889 619,38 | 1 270 556,52 | 9,86 | 9 926 000,00 | 391 243,22 | 3,94 | 7,37 |
| | Nov | 20 896 512,95 | 11 229 548,74 | 1 049 076,98 | 9,34 | 10 041 000,00 | 411 600,67 | 4,10 | 6,99 |
| | Dic | 24 990 627,66 | 13 617 984,98 | 815 256,58 | 5,99 | 11 433 000,00 | 487 400,22 | 4,26 | 5,21 |
| Total Elecaastro | | 252 958 782,46 | 133 500 569,65 | 10 257 037,03 | 7,68 | 122 014 000,00 | 3 702 554,00 | 3,03 | 5,52 |
| Electroecuador | Ene | 37 049 945,00 | 37 049 945,00 | 3 558 943,14 | 9,61 | - | | | 9,61 |
| | Feb | 44 262 788,00 | 44 262 788,00 | 4 288 057,06 | 9,69 | - | | | 9,69 |
| | Mar | 54 217 541,00 | 54 217 541,00 | 4 896 151,32 | 9,03 | - | | | 9,03 |
| | Abr | 24 797 180,00 | 24 797 180,00 | 2 403 477,62 | 9,69 | - | | | 9,69 |
| | May | 15 550 538,00 | 15 550 538,00 | 1 877 698,96 | 12,07 | - | | | 12,07 |
| | Jun | 8 469 124,00 | 8 469 124,00 | 1 495 663,69 | 17,66 | - | | | 17,66 |
| | Jul | 9 061 596,00 | 9 061 596,00 | 1 436 479,33 | 15,85 | - | | | 15,85 |
| | Ago | 20 747 803,00 | 20 747 803,00 | 2 315 070,50 | 11,16 | - | | | 11,16 |
| | Sep | 63 776 247,00 | 63 776 247,00 | 6 654 014,62 | 10,43 | - | | | 10,43 |
| | Oct | 84 848 558,00 | 84 848 558,00 | 7 683 362,50 | 9,06 | - | | | 9,06 |
| | Nov | 83 396 439,00 | 83 396 439,00 | 6 943 679,70 | 8,33 | - | | | 8,33 |
| | Dic | 58 979 269,00 | 58 979 269,00 | 4 318 176,74 | 7,32 | - | | | 7,32 |
| Total Electroecuador | | 505 157 028,00 | 505 157 028,00 | 47 870 775,16 | 9,48 | - | | | 9,48 |
| Electroguayas | Ene | 191 528 090,80 | 97 958 022,77 | 7 724 363,12 | 7,89 | 95 245 365,14 | 3 646 134,08 | 3,83 | 5,94 |
| | Feb | 135 767 964,40 | 54 737 369,97 | 4 255 303,05 | 7,77 | 86 604 396,53 | 3 564 161,42 | 4,12 | 5,76 |
| | Mar | 137 847 898,40 | 48 733 647,16 | 4 260 699,86 | 8,74 | 91 626 287,34 | 4 449 905,48 | 4,86 | 6,32 |
| | Abr | 74 899 039,20 | 36 680 746,80 | 3 710 701,00 | 10,12 | 40 817 569,47 | 3 316 969,82 | 8,13 | 9,38 |
| | May | 59 280 638,40 | 33 830 969,21 | 2 628 552,62 | 7,77 | 38 206 838,48 | 3 530 352,37 | 9,24 | 10,39 |
| | Jun | 72 508 662,60 | 45 322 616,16 | 3 867 839,34 | 8,53 | 32 118 260,87 | 3 041 229,01 | 9,47 | 9,53 |
| | Jul | 84 197 232,00 | 56 594 086,50 | 4 692 286,21 | 8,29 | 28 682 585,53 | 3 303 596,03 | 11,52 | 9,50 |
| | Ago | 77 316 055,20 | 29 644 387,43 | 3 567 489,51 | 12,03 | 65 304 528,42 | 4 297 591,23 | 6,58 | 10,17 |
| | Sep | 112 033 227,60 | 46 842 793,24 | 2 173 803,46 | 4,64 | 90 032 727,84 | 5 125 003,17 | 5,69 | 6,51 |
| | Oct | 189 544 633,20 | 94 551 532,78 | 7 913 724,23 | 8,37 | 97 403 628,02 | 4 688 883,68 | 4,81 | 6,65 |
| | Nov | 188 191 436,40 | 81 601 127,33 | 6 392 486,42 | 7,83 | 106 616 225,16 | 4 477 755,67 | 4,20 | 5,78 |
| | Dic | 178 530 890,40 | 76 321 719,76 | 4 310 748,05 | 5,65 | 108 349 644,79 | 4 931 109,90 | 4,55 | 5,18 |
| Total Electroguayas | | 1 501 645 768,60 | 702 819 019,13 | 55 497 996,87 | 7,90 | 881 008 057,57 | 48 372 691,86 | 5,49 | 6,92 |
| Electroquill | Ene | 35 327 321,73 | 35 327 321,73 | 4 718 402,04 | 13,36 | - | | | 13,36 |
| | Feb | 41 921 287,00 | 41 921 287,00 | 5 186 562,95 | 12,37 | - | | | 12,37 |
| | Mar | 76 108 143,41 | 76 108 143,41 | 6 928 804,37 | 9,10 | - | | | 9,10 |
| | Abr | 26 540 105,00 | 26 540 105,00 | 3 597 004,78 | 13,55 | - | | | 13,55 |
| | May | 14 553 077,82 | 14 553 077,82 | 2 475 226,79 | 17,01 | - | | | 17,01 |
| | Jun | 14 415 937,00 | 14 415 937,00 | 2 237 560,24 | 15,52 | - | | | 15,52 |
| | Jul | 12 893 448,00 | 12 893 448,00 | 2 030 396,28 | 15,75 | - | | | 15,75 |
| | Ago | 22 404 170,00 | 22 404 170,00 | 2 815 289,75 | 12,57 | - | | | 12,57 |
| | Sep | 46 535 690,00 | 46 535 690,00 | 4 193 697,74 | 9,01 | - | | | 9,01 |
| | Oct | 94 872 310,98 | 94 872 310,98 | 7 815 011,16 | 8,24 | - | | | 8,24 |
| | Nov | 94 678 950,00 | 94 678 950,00 | 7 070 735,63 | 7,47 | - | | | 7,47 |
| | Dic | 102 316 560,94 | 102 316 560,94 | 6 624 293,71 | 6,47 | - | | | 6,47 |
| Total Electroquill | | 582 567 001,88 | 582 567 001,88 | 55 692 985,44 | 9,56 | - | | | 9,56 |

ENERGÍA VENDIDA MENSUAL Y PRECIOS POR EMPRESAS GENERADORAS EN EL MERCADO ELÉCTRICO MAYORISTA EN EL AÑO 2001

| Empresa | Mes | Energía Total Remunerada (kWh) | Energía Vendida en el M. Ocasional (kWh) | Facturación en el M. Ocasional (US\$) | Precio Medio en el M. Ocasional (US\$ €/kWh) | Energía Vendida por Contratos (kWh) | Facturación Contratos (US\$) | Precio Medio en el M. Contratos (US\$ €/kWh) | Precio Medio en el MEM (US\$ €/kWh) |
|------------------------------|--------------------------|--------------------------------|--|---------------------------------------|--|-------------------------------------|------------------------------|--|-------------------------------------|
| Energycorp | Ene | - | - | - | - | - | - | - | - |
| | Feb | - | - | - | - | - | - | - | - |
| | Mar | - | - | - | - | - | - | - | - |
| | Abr | - | - | - | - | - | - | - | - |
| | May | - | - | - | - | - | - | - | - |
| | Jun | - | - | - | - | - | - | - | - |
| | Jul | - | - | - | - | - | - | - | - |
| | Ago | - | - | - | - | - | - | - | - |
| | Sep | - | - | - | - | - | - | - | - |
| | Oct | 23 050 893,25 | 23 050 893,25 | 1 962 723,43 | 8,51 | - | - | - | 8,51 |
| | Nov | 59 254 820,00 | 59 254 820,00 | 4 826 855,51 | 8,15 | - | - | - | 8,15 |
| | Dic | 21 815 260,00 | 21 815 260,00 | 1 936 971,01 | 8,88 | - | - | - | 8,88 |
| Total Energycorp | | 104 120 973,25 | 104 120 973,25 | 8 726 549,94 | 8,38 | - | - | - | 8,38 |
| Hidroagoyán | Ene | 99 202 520,27 | 63 960 015,19 | 4 550 684,58 | 7,11 | 36 181 563,04 | 572 005,09 | 1,58 | 5,16 |
| | Feb | 110 914 645,00 | 77 479 397,02 | 5 259 183,98 | 6,79 | 35 077 862,17 | 681 267,28 | 1,94 | 5,36 |
| | Mar | 90 726 833,76 | 49 582 620,36 | 3 714 074,40 | 7,49 | 42 199 127,54 | 748 807,93 | 1,77 | 4,92 |
| | Abr | 98 568 303,60 | 55 099 367,44 | 2 272 667,41 | 4,12 | 44 352 128,80 | 1 027 966,99 | 2,32 | 3,35 |
| | May | 91 019 624,00 | 53 253 188,72 | 2 686 903,07 | 5,05 | 47 135 992,27 | 1 289 594,61 | 2,74 | 4,37 |
| | Jun | 79 737 167,03 | 44 119 369,11 | 1 556 428,11 | 3,53 | 45 893 835,22 | 1 160 142,88 | 2,53 | 3,41 |
| | Jul | 106 904 217,20 | 57 079 901,73 | 1 274 839,43 | 2,23 | 64 224 111,95 | 2 203 725,90 | 3,43 | 3,25 |
| | Ago | 119 822 687,00 | 62 396 166,43 | 1 850 420,90 | 2,97 | 60 519 403,93 | 1 643 719,27 | 2,72 | 2,92 |
| | Sep | 111 178 761,44 | 60 473 232,11 | 4 779 305,61 | 7,90 | 52 048 196,13 | 1 385 987,03 | 2,66 | 5,55 |
| | Oct | 97 917 388,27 | 46 312 906,22 | 3 988 236,56 | 8,61 | 50 837 982,92 | 1 340 904,15 | 2,64 | 5,44 |
| | Nov | 51 768 963,51 | 12 617 859,86 | 1 551 985,38 | 12,30 | 36 334 160,05 | 908 011,82 | 2,50 | 4,75 |
| | Dic | 70 583 113,14 | 25 256 450,90 | 1 832 659,86 | 7,26 | 41 573 873,04 | 1 030 163,21 | 2,48 | 4,06 |
| | Total Hidroagoyán | | 1 128 344 224,23 | 607 630 475,10 | 35 317 389,30 | 5,81 | 556 378 237,08 | 13 992 296,16 | 2,51 |
| Hidronación | Ene | 82 032 900,00 | 82 032 900,00 | 6 497 631,16 | 7,92 | - | - | - | 7,92 |
| | Feb | 66 063 200,00 | 65 019 697,89 | 5 455 555,80 | 8,39 | 1 307 110,00 | 45 748,85 | 3,50 | 8,33 |
| | Mar | 61 010 000,00 | 55 600 975,27 | 4 712 644,59 | 8,48 | 7 232 447,20 | 253 135,65 | 3,50 | 8,14 |
| | Abr | 104 729 430,00 | 94 287 612,03 | 3 597 797,08 | 3,82 | 11 193 679,26 | 391 778,77 | 3,50 | 3,81 |
| | May | 137 259 000,00 | 122 721 566,29 | 5 506 650,26 | 4,49 | 14 639 456,57 | 512 380,98 | 3,50 | 4,39 |
| | Jun | 68 506 236,00 | 56 190 080,38 | 3 246 086,07 | 5,78 | 14 306 109,22 | 500 713,82 | 3,50 | 5,47 |
| | Jul | 42 850 491,00 | 33 938 248,80 | 1 857 976,93 | 5,47 | 14 151 860,08 | 605 386,68 | 4,28 | 5,75 |
| | Ago | 38 205 129,00 | 29 423 641,10 | 1 885 771,40 | 6,41 | 14 009 010,67 | 588 479,03 | 4,20 | 6,48 |
| | Sep | 41 967 593,00 | 32 810 535,87 | 3 229 288,42 | 9,84 | 13 623 211,32 | 479 938,63 | 3,52 | 8,84 |
| | Oct | 62 760 554,37 | 50 853 197,79 | 4 991 536,64 | 9,82 | 16 187 280,38 | 574 515,41 | 3,55 | 8,87 |
| | Nov | 64 041 304,34 | 52 282 713,43 | 4 751 254,97 | 9,09 | 15 708 826,53 | 591 865,46 | 3,77 | 8,34 |
| | Dic | 38 679 535,79 | 18 380 410,60 | 1 224 854,03 | 6,66 | 31 202 912,50 | 572 958,07 | 1,84 | 4,65 |
| Total Hidronación | | 808 105 373,50 | 693 541 579,45 | 46 957 047,35 | 6,77 | 153 561 903,73 | 5 116 901,36 | 3,33 | 6,44 |
| Hidropaute | Ene | 252 305 240,00 | 151 401 461,88 | 10 041 575,93 | 6,63 | 101 679 911,55 | 1 055 215,26 | 1,04 | 4,40 |
| | Feb | 231 624 480,00 | 145 348 634,24 | 9 542 633,87 | 6,57 | 87 567 151,41 | 865 163,59 | 0,99 | 4,49 |
| | Mar | 271 026 160,00 | 130 147 046,19 | 8 563 033,21 | 6,58 | 147 290 448,29 | 1 616 781,80 | 1,10 | 3,76 |
| | Abr | 402 577 140,00 | 196 172 526,18 | 5 260 103,65 | 2,68 | 211 581 691,09 | 2 884 495,30 | 1,36 | 2,02 |
| | May | 464 965 004,53 | 262 370 306,07 | 8 515 138,69 | 3,25 | 203 824 679,62 | 3 215 692,90 | 1,58 | 2,52 |
| | Jun | 475 660 210,00 | 328 232 483,36 | 7 234 807,64 | 2,20 | 147 841 991,24 | 2 180 783,00 | 1,48 | 1,98 |
| | Jul | 542 695 412,49 | 275 424 154,69 | 4 675 676,83 | 1,70 | 267 952 913,34 | 4 958 296,50 | 1,85 | 1,78 |
| | Ago | 523 210 535,62 | 340 471 174,45 | 6 835 924,73 | 2,01 | 179 490 536,37 | 2 551 957,33 | 1,42 | 1,79 |
| | Sep | 392 665 061,60 | 256 815 066,72 | 16 230 922,08 | 6,32 | 133 489 080,38 | 1 886 386,50 | 1,41 | 4,61 |
| | Oct | 213 118 732,83 | 60 747 087,03 | 6 860 913,19 | 11,29 | 106 415 575,89 | 1 571 806,49 | 1,48 | 3,96 |
| | Nov | 158 416 680,79 | 61 787 399,72 | 6 285 174,75 | 10,17 | 61 218 505,94 | 1 038 030,94 | 1,70 | 4,62 |
| | Dic | 235 408 860,13 | 118 642 550,63 | 7 565 636,17 | 6,38 | 85 344 011,54 | 1 544 339,60 | 1,81 | 3,87 |
| Total Hidropaute | | 4 163 673 517,98 | 2 327 559 891,15 | 97 611 540,72 | 4,19 | 1 733 696 496,66 | 25 368 949,21 | 1,46 | 2,95 |
| Inter. Colombia | Ene | - | - | - | - | - | - | - | - |
| | Feb | - | - | - | - | - | - | - | - |
| | Mar | - | - | - | - | - | - | - | - |
| | Abr | - | - | - | - | - | - | - | - |
| | May | - | - | - | - | - | - | - | - |
| | Jun | - | - | - | - | - | - | - | - |
| | Jul | - | - | - | - | - | - | - | - |
| | Ago | - | - | - | - | - | - | - | - |
| | Sep | - | - | - | - | - | - | - | - |
| | Oct | 9 076 463,10 | - | 67 518,24 | - | - | - | - | 0,74 |
| | Nov | 11 420 935,20 | - | 78 793,09 | - | - | - | - | 0,69 |
| | Dic | 1 734 852,60 | - | 76 899,75 | - | - | - | - | 4,43 |
| Total Inter. Colombia | | 22 232 250,90 | - | 223 211,08 | - | - | - | - | 1,00 |

ENERGÍA VENDIDA MENSUAL Y PRECIOS POR EMPRESAS GENERADORAS EN EL MERCADO ELÉCTRICO MAYORISTA EN EL AÑO 2001

| Empresa | Mes | Energía Total Remunerada (kWh) | Energía Vendida en el M. Ocasional (kWh) | Facturación en el M. Ocasional (US\$) | Precio Medio en el M. Ocasional (US\$ €/kWh) | Energía Vendida por Contratos (kWh) | Facturación Contratos (US\$) | Precio Medio en el M. Contratos (US\$ €/kWh) | Precio Medio en el MEM (US\$ €/kWh) |
|------------------------------|-----|--------------------------------|--|---------------------------------------|--|-------------------------------------|------------------------------|--|-------------------------------------|
| Termoesmeraldas | Ene | 79 401 705,51 | 36 823 901,55 | 2 488 621,00 | 6,76 | 43 528 432,63 | 1 331 259,33 | 3,06 | 4,81 |
| | Feb | 73 223 446,00 | 33 902 080,20 | 2 411 629,26 | 7,11 | 39 696 384,21 | 1 327 385,57 | 3,34 | 5,11 |
| | Mar | 82 755 288,91 | 42 822 456,21 | 2 749 096,47 | 6,42 | 41 967 688,09 | 1 628 144,12 | 3,88 | 5,29 |
| | Abr | 61 327 960,00 | 40 108 104,25 | 2 585 983,48 | 6,45 | 21 678 345,29 | 1 356 626,01 | 6,26 | 6,43 |
| | May | 43 534 900,00 | 43 534 900,00 | 2 353 412,07 | 5,41 | - | - | - | 5,41 |
| | Jun | 55 137 203,00 | 55 137 203,00 | 3 361 327,86 | 6,10 | - | - | - | 6,10 |
| | Jul | 8 827 070,00 | 8 827 070,00 | 970 864,54 | 11,00 | - | - | - | 11,00 |
| | Ago | - | - | -517 109,45 | - | 22 068 931,37 | 1 204 871,68 | 5,46 | - |
| | Sep | - | - | -1 873 793,59 | - | 22 932 816,26 | 771 808,23 | 3,37 | - |
| | Oct | - | - | -25 841,28 | - | - | - | - | - |
| | Nov | 36 575 700,32 | 36 575 700,32 | 2 340 932,54 | 6,40 | - | - | - | 6,40 |
| | Dic | 91 327 020,00 | 41 991 663,50 | 2 248 216,85 | 5,35 | 49 530 716,14 | 1 834 797,49 | 3,70 | 4,47 |
| Total Termoesmeraldas | | 532 110 293,74 | 339 723 079,02 | 19 093 339,76 | 5,62 | 241 403 313,99 | 9 454 892,42 | 3,92 | 5,37 |
| Termopichincha | Ene | 13 995 334,60 | 6 693 896,88 | 586 832,97 | 8,77 | 9 058 247,26 | 458 595,30 | 5,06 | 7,47 |
| | Feb | 15 128 944,50 | 9 205 324,91 | 850 329,88 | 9,24 | 7 697 747,18 | 497 547,34 | 6,46 | 8,91 |
| | Mar | 25 791 060,00 | 20 431 246,03 | 1 815 999,49 | 8,89 | 5 791 920,75 | 428 310,78 | 7,39 | 8,70 |
| | Abr | 5 362 700,00 | 5 248 007,18 | 571 783,63 | 10,90 | 287 383,13 | 184 974,77 | 64,37 | 14,11 |
| | May | 5 734 600,00 | 5 659 647,41 | 683 875,11 | 12,08 | 191 190,58 | 210 649,38 | 110,18 | 15,60 |
| | Jun | 5 540 733,20 | 5 442 141,90 | 657 545,57 | 12,08 | 237 561,10 | 185 544,70 | 78,10 | 15,22 |
| | Jul | 5 516 160,00 | 5 334 532,18 | 606 368,68 | 11,37 | 483 068,22 | 250 225,29 | 51,80 | 15,53 |
| | Ago | 8 338 970,00 | 8 134 343,13 | 921 837,23 | 11,33 | 536 378,13 | 247 870,52 | 46,21 | 14,03 |
| | Sep | 8 602 430,00 | 7 596 192,35 | 933 026,07 | 12,28 | 1 288 703,59 | 207 491,67 | 16,10 | 13,26 |
| | Oct | 26 444 080,00 | 19 868 017,62 | 1 821 712,75 | 9,17 | 6 963 196,53 | 441 178,76 | 6,34 | 8,56 |
| | Nov | 34 364 834,00 | 24 244 872,06 | 2 157 574,39 | 8,90 | 10 155 463,75 | 593 434,11 | 5,84 | 8,01 |
| | Dic | 21 876 780,00 | 10 866 426,10 | 928 139,20 | 8,54 | 11 282 061,43 | 702 425,91 | 6,23 | 7,45 |
| Total Termopichincha | | 176 696 626,30 | 128 724 647,75 | 12 535 024,98 | 9,74 | 53 972 921,66 | 4 408 248,52 | 8,17 | 9,59 |
| EMAAP-Q | Jul | 12 316 687,20 | 12 316 687,20 | 320 209,72 | 2,60 | - | - | - | 2,60 |
| | Ago | 10 927 058,40 | 10 927 058,40 | 310 269,18 | 2,84 | - | - | - | 2,84 |
| | Sep | 5 926 816,80 | 5 926 816,80 | 483 373,04 | 8,16 | - | - | - | 8,16 |
| | Oct | 3 051 662,40 | 3 051 662,40 | 311 858,18 | 10,22 | - | - | - | 10,22 |
| | Nov | 5 816 390,40 | 5 816 390,40 | 498 840,21 | 8,58 | - | - | - | 8,58 |
| | Dic | 4 604 839,20 | 4 604 839,20 | 309 108,16 | 6,71 | - | - | - | 6,71 |
| Total EMAAP-Q | | 42 643 454,40 | 42 643 454,40 | 2 233 658,50 | 5,24 | - | - | - | 5,24 |
| Total | | 9 820 398 166,58 | 6 168 130 590,12 | 392 019 800,34 | 6,36 | 3 742 034 930,69 | 110 416 533,53 | 2,95 | 5,12 |

ENERGÍA VENDIDA MENSUAL Y PRECIOS POR EMPRESAS DISTRIBUIDORAS CON GENERACIÓN EN EL MERCADO ELÉCTRICO MAYORISTA EL AÑO 2001

| Empresa | Mes | Energía Total Remunerada (kWh) | Energía Vendida en el M. Ocasional (kWh) | Facturación en el M. Ocasional (US\$) | Precio Medio en el M. Ocasional (US\$ ¢/kWh) | Energía Vendida por Contratos (kWh) | Facturación Contratos (US\$) | Precio Medio en el M. Contratos (US\$ ¢/kWh) | Precio Medio en el MEM (US\$ ¢/kWh) |
|-----------------------|--------------|--------------------------------|--|---------------------------------------|--|-------------------------------------|------------------------------|--|-------------------------------------|
| Ambato | Ene | 236 689,57 | 236 689,57 | 18 848,18 | 7,96 | - | | | 7,96 |
| | Feb | 461 907,94 | 461 907,94 | 30 347,35 | 6,57 | - | | | 6,57 |
| | Mar | 439 330,00 | 439 330,00 | 29 605,68 | 6,74 | - | | | 6,74 |
| | Abr | 707 660,64 | 707 660,64 | 23 518,56 | 3,32 | - | | | 3,32 |
| | May | 887 836,90 | 887 836,90 | 30 098,85 | 3,39 | - | | | 3,39 |
| | Jun | 1 162 691,71 | 1 162 691,71 | 22 181,08 | 1,91 | - | | | 1,91 |
| | Jul | 1 618 003,89 | 1 618 003,89 | 36 322,95 | 2,24 | - | | | 2,24 |
| | Ago | 1 444 948,13 | 1 444 948,13 | 31 445,79 | 2,18 | - | | | 2,18 |
| | Sep | 583 999,11 | 583 999,11 | 31 370,06 | 5,37 | - | | | 5,37 |
| | Oct | 47 056,61 | 47 056,61 | 8 384,90 | 17,82 | - | | | 17,82 |
| Nov | 218 235,16 | 218 235,16 | 21 147,19 | 9,69 | - | | | 9,69 | |
| Dic | 417 902,04 | 417 902,04 | 30 836,07 | 7,38 | - | | | 7,38 | |
| Total Ambato | | 8 226 261,69 | 8 226 261,69 | 314 106,66 | 3,82 | - | | | 3,82 |
| Bolívar | Ene | 357 491,55 | 357 491,55 | 32 432,65 | 9,07 | - | | | 9,07 |
| | Feb | 582 621,53 | 582 621,53 | 49 688,92 | 8,53 | - | | | 8,53 |
| | Mar | 1 050 124,46 | 1 050 124,46 | 83 518,30 | 7,95 | - | | | 7,95 |
| | Abr | 909 312,00 | 909 312,00 | 38 160,92 | 4,20 | - | | | 4,20 |
| | May | 924 582,00 | 924 582,00 | 41 095,23 | 4,44 | - | | | 4,44 |
| | Jun | 655 613,50 | 655 613,50 | 25 657,06 | 3,91 | - | | | 3,91 |
| | Jul | 292 978,25 | 292 978,25 | 14 246,80 | 4,86 | - | | | 4,86 |
| | Ago | 257 005,78 | 257 005,78 | 2 639,16 | 1,03 | - | | | 1,03 |
| | Sep | 347 119,09 | 347 119,09 | 37 395,19 | 10,77 | - | | | 10,77 |
| | Oct | 249 190,82 | 249 190,82 | 29 668,84 | 11,91 | - | | | 11,91 |
| Nov | 197 744,97 | 197 744,97 | 24 505,78 | 12,39 | - | | | 12,39 | |
| Dic | 72 588,60 | 72 588,60 | 10 238,40 | 14,10 | - | | | 14,10 | |
| Total Bolívar | | 5 896 372,55 | 5 896 372,55 | 389 247,24 | 6,60 | - | | | 6,60 |
| Cotopaxi | Ene | 2 884 600,00 | 2 884 600,00 | 214 004,36 | 7,42 | - | | | 7,42 |
| | Feb | 2 787 542,50 | 2 787 542,50 | 210 169,98 | 7,54 | - | | | 7,54 |
| | Mar | 2 445 500,00 | 2 445 500,00 | 199 321,04 | 8,15 | - | | | 8,15 |
| | Abr | 3 230 100,00 | 3 230 100,00 | 122 487,61 | 3,79 | - | | | 3,79 |
| | May | 3 420 300,00 | 3 420 300,00 | 149 047,39 | 4,36 | - | | | 4,36 |
| | Jun | 4 071 900,00 | 4 071 900,00 | 124 731,67 | 3,06 | - | | | 3,06 |
| | Jul | 4 166 300,00 | 4 166 300,00 | 124 577,11 | 2,99 | - | | | 2,99 |
| | Ago | 4 257 300,00 | 4 257 300,00 | 127 956,92 | 3,01 | - | | | 3,01 |
| | Sep | 3 170 700,00 | 3 170 700,00 | 244 639,36 | 7,72 | - | | | 7,72 |
| | Oct | 2 393 400,00 | 2 393 400,00 | 237 758,99 | 9,93 | - | | | 9,93 |
| Nov | 2 287 500,00 | 2 287 500,00 | 205 754,09 | 8,99 | - | | | 8,99 | |
| Dic | 2 735 100,00 | 2 735 100,00 | 181 645,98 | 6,64 | - | | | 6,64 | |
| Total Cotopaxi | | 37 850 242,50 | 37 850 242,50 | 2 142 094,51 | 5,66 | - | | | 5,66 |
| El Oro | Ene | 465 337,61 | 465 337,61 | 75 317,38 | 16,19 | - | | | 16,19 |
| | Feb | 650 655,79 | 650 655,79 | 91 030,53 | 13,99 | - | | | 13,99 |
| | Mar | 1 390 838,11 | 1 390 838,11 | 146 273,49 | 10,52 | - | | | 10,52 |
| | Abr | 413 291,54 | 413 291,54 | 73 941,57 | 17,89 | - | | | 17,89 |
| | May | 169 667,08 | 169 667,08 | 68 566,44 | 40,41 | - | | | 40,41 |
| | Jun | 185 054,58 | 185 054,58 | 71 923,37 | 38,87 | - | | | 38,87 |
| | Jul | 26 825,00 | 26 825,00 | 50 346,99 | 187,69 | - | | | 187,69 |
| | Ago | 594 606,65 | 594 606,65 | 108 042,45 | 18,17 | - | | | 18,17 |
| | Sep | 1 232 248,00 | 1 232 248,00 | 174 441,91 | 14,16 | - | | | 14,16 |
| | Oct | - | - | - | - | - | | | - |
| Nov | - | - | - | - | - | | | - | |
| Dic | - | - | - | - | - | | | - | |
| Total El Oro | | 5 128 524,37 | 5 128 524,37 | 859 884,12 | 16,77 | - | | | 16,77 |

ENERGÍA VENDIDA MENSUAL Y PRECIOS POR EMPRESAS DISTRIBUIDORAS CON GENERACIÓN EN EL MERCADO ELÉCTRICO MAYORISTA EL AÑO 2001

| Empresa | Mes | Energía Total Remunerada (kWh) | Energía Vendida en el M. Ocasional (kWh) | Facturación en el M. Ocasional (US\$) | Precio Medio en el M. Ocasional (US\$ ¢/kWh) | Energía Vendida por Contratos (kWh) | Facturación Contratos (US\$) | Precio Medio en el M. Contratos (US\$ ¢/kWh) | Precio Medio en el MEM (US\$ ¢/kWh) |
|-------------------------|------------|--------------------------------|--|---------------------------------------|--|-------------------------------------|------------------------------|--|-------------------------------------|
| Esmeraldas | Ene | 112 672,20 | 112 672,20 | 30 024,89 | 26,65 | - | | | 26,65 |
| | Feb | 267 538,66 | 267 538,66 | 42 126,66 | 15,75 | - | | | 15,75 |
| | Mar | 800 479,50 | 800 479,50 | 79 660,19 | 9,95 | - | | | 9,95 |
| | Abr | 56 886,73 | 56 886,73 | 25 470,41 | 44,77 | - | | | 44,77 |
| | May | 353 824,17 | 353 824,17 | 49 777,23 | 14,07 | - | | | 14,07 |
| | Jun | 39 804,09 | 39 804,09 | 25 188,51 | 63,28 | - | | | 63,28 |
| | Jul | 357 555,32 | 357 555,32 | 48 505,29 | 13,57 | - | | | 13,57 |
| | Ago | 681 375,94 | 681 375,94 | 80 186,33 | 11,77 | - | | | 11,77 |
| | Sep | 1 174 883,45 | 1 174 883,45 | 149 525,50 | 12,73 | - | | | 12,73 |
| | Oct | 1 311 853,72 | 1 311 853,72 | 144 614,72 | 11,02 | - | | | 11,02 |
| | Nov | 770 354,42 | 770 354,42 | 75 365,37 | 9,78 | - | | | 9,78 |
| Dic | 523 840,62 | 523 840,62 | 45 804,04 | 8,74 | - | | | 8,74 | |
| Total Esmeraldas | | 6 451 068,83 | 6 451 068,83 | 796 249,15 | 12,34 | - | | | 12,34 |
| Los Ríos | Ene | 1 425 517,31 | 1 425 517,31 | 150 589,75 | 10,56 | - | | | 10,56 |
| | Feb | 1 624 005,19 | 1 624 005,19 | 176 255,57 | 10,85 | - | | | 10,85 |
| | Mar | 1 663 744,13 | 1 663 744,13 | 144 896,32 | 8,71 | - | | | 8,71 |
| | Abr | 278 766,14 | 278 766,14 | 37 336,80 | 13,39 | - | | | 13,39 |
| | May | 1 086 305,23 | 1 086 305,23 | 117 649,34 | 10,83 | - | | | 10,83 |
| | Jun | 929 103,74 | 929 103,74 | 104 464,10 | 11,24 | - | | | 11,24 |
| | Jul | 434 073,20 | 434 073,20 | 66 733,38 | 15,37 | - | | | 15,37 |
| | Ago | 765 074,35 | 765 074,35 | 101 809,12 | 13,31 | - | | | 13,31 |
| | Sep | 1 488 276,75 | 1 488 276,75 | 172 078,35 | 11,56 | - | | | 11,56 |
| | Oct | 1 013 823,62 | 1 013 823,62 | 100 644,21 | 9,93 | - | | | 9,93 |
| | Nov | 273 800,39 | 273 800,39 | 26 285,01 | 9,60 | - | | | 9,60 |
| Dic | - | - | - | - | - | | | - | |
| Total Los Ríos | | 10 982 490,04 | 10 982 490,04 | 1 198 741,94 | 10,92 | - | | | 10,92 |
| Manabí | Ene | 1 971 072,16 | 1 971 072,16 | 257 562,26 | 13,07 | - | | | 13,07 |
| | Feb | 2 701 147,61 | 2 701 147,61 | 345 930,85 | 12,81 | - | | | 12,81 |
| | Mar | 4 800 835,37 | 4 800 835,37 | 481 730,47 | 10,03 | - | | | 10,03 |
| | Abr | 1 705 691,78 | 1 705 691,78 | 218 362,00 | 12,80 | - | | | 12,80 |
| | May | 895 758,96 | 895 758,96 | 169 342,75 | 18,90 | - | | | 18,90 |
| | Jun | 970 978,02 | 970 978,02 | 183 055,56 | 18,85 | - | | | 18,85 |
| | Jul | 1 190 929,27 | 1 190 929,27 | 196 022,53 | 16,46 | - | | | 16,46 |
| | Ago | 1 701 155,92 | 1 701 155,92 | 246 917,20 | 14,51 | - | | | 14,51 |
| | Sep | 2 946 941,96 | 2 946 941,96 | 381 091,85 | 12,93 | - | | | 12,93 |
| | Oct | 4 384 202,12 | 4 384 202,12 | 458 415,57 | 10,46 | - | | | 10,46 |
| | Nov | 399 142,31 | 399 142,31 | 37 863,43 | 9,49 | - | | | 9,49 |
| Dic | - | - | - | - | - | | | - | |
| Total Manabí | | 23 667 855,47 | 23 667 855,47 | 2 976 294,46 | 12,58 | - | | | 12,58 |
| Milagro | Ene | - | - | - | - | - | | | - |
| | Feb | 513 490,52 | 513 490,52 | 53 868,65 | 10,49 | - | | | 10,49 |
| | Mar | 1 104 605,23 | 1 104 605,23 | 101 479,84 | 9,19 | - | | | 9,19 |
| | Abr | 88 801,88 | 88 801,88 | 21 218,42 | 23,89 | - | | | 23,89 |
| | May | 207 982,55 | 207 982,55 | 38 346,97 | 18,44 | - | | | 18,44 |
| | Jun | 210 889,85 | 210 889,85 | 37 124,42 | 17,60 | - | | | 17,60 |
| | Jul | 27 368,55 | 27 368,55 | 15 223,32 | 55,62 | - | | | 55,62 |
| | Ago | - | - | -6 450,77 | - | - | | | - |
| | Sep | - | - | - | - | - | | | - |
| | Oct | - | - | - | - | - | | | - |
| | Nov | - | - | - | - | - | | | - |
| Dic | - | - | - | - | - | | | - | |
| Total Milagro | | 2 153 138,58 | 2 153 138,58 | 260 810,85 | 12,11 | - | | | 12,11 |

ENERGÍA VENDIDA MENSUAL Y PRECIOS POR EMPRESAS DISTRIBUIDORAS CON GENERACIÓN EN EL MERCADO ELÉCTRICO MAYORISTA EL AÑO 2001

| Empresa | Mes | Energía Total Remunerada (kWh) | Energía Vendida en el M. Ocasional (kWh) | Facturación en el M. Ocasional (US\$) | Precio Medio en el M. Ocasional (US\$ ¢/kWh) | Energía Vendida por Contratos (kWh) | Facturación Contratos (US\$) | Precio Medio en el M. Contratos (US\$ ¢/kWh) | Precio Medio en el MEM (US\$ ¢/kWh) |
|-------------------------|-----|--------------------------------|--|---------------------------------------|--|-------------------------------------|------------------------------|--|-------------------------------------|
| Norte | Ene | 5 299 419,00 | 5 299 419,00 | 431 230,50 | 8,14 | - | | | 8,14 |
| | Feb | 4 223 146,00 | 4 223 146,00 | 369 918,93 | 8,76 | - | | | 8,76 |
| | Mar | 5 793 501,00 | 5 793 501,00 | 495 027,99 | 8,54 | - | | | 8,54 |
| | Abr | 4 727 161,00 | 4 727 161,00 | 254 560,48 | 5,39 | - | | | 5,39 |
| | May | 4 596 033,00 | 4 596 033,00 | 254 895,13 | 5,55 | - | | | 5,55 |
| | Jun | 3 472 898,00 | 3 472 898,00 | 183 627,38 | 5,29 | - | | | 5,29 |
| | Jul | 2 026 760,00 | 2 026 760,00 | 126 584,97 | 6,25 | - | | | 6,25 |
| | Ago | 1 527 828,00 | 1 527 828,00 | 131 100,08 | 8,58 | - | | | 8,58 |
| | Sep | 2 382 957,00 | 2 382 957,00 | 278 663,61 | 11,69 | | | | 11,69 |
| | Oct | 1 590 187,00 | 1 590 187,00 | 187 824,39 | 11,81 | | | | 11,81 |
| | Nov | 2 432 547,00 | 2 432 547,00 | 236 570,87 | 9,73 | | | | 9,73 |
| | Dic | 4 547 627,00 | 4 547 627,00 | 323 895,13 | 7,12 | - | | | 7,12 |
| Total Norte | | 42 620 064,00 | 42 620 064,00 | 3 273 899,46 | 7,68 | - | | | 7,68 |
| Quito | Ene | 54 101 927,00 | 54 101 927,00 | 4 361 278,97 | 8,06 | - | | | 8,06 |
| | Feb | 45 556 696,00 | 45 556 696,00 | 3 921 646,17 | 8,61 | - | | | 8,61 |
| | Mar | 61 187 248,00 | 61 187 248,00 | 4 996 997,76 | 8,17 | - | | | 8,17 |
| | Abr | 45 257 991,00 | 45 257 991,00 | 2 360 272,21 | 5,22 | - | | | 5,22 |
| | May | 43 122 870,00 | 43 122 870,00 | 2 387 697,38 | 5,54 | - | | | 5,54 |
| | Jun | 38 385 290,00 | 38 385 290,00 | 1 941 281,73 | 5,06 | - | | | 5,06 |
| | Jul | 29 289 837,00 | 29 289 837,00 | 1 483 994,42 | 5,07 | - | | | 5,07 |
| | Ago | 28 337 377,00 | 28 337 377,00 | 1 618 977,96 | 5,71 | - | | | 5,71 |
| | Sep | 36 978 759,00 | 36 978 759,00 | 3 738 146,40 | 10,11 | | | | 10,11 |
| | Oct | 41 244 612,00 | 41 244 612,00 | 4 127 791,28 | 10,01 | | | | 10,01 |
| | Nov | 42 318 240,00 | 42 318 240,00 | 3 857 972,18 | 9,12 | | | | 9,12 |
| | Dic | 50 634 151,00 | 50 634 151,00 | 3 488 343,56 | 6,89 | - | | | 6,89 |
| Total Quito | | 516 414 998,00 | 516 414 998,00 | 38 284 400,02 | 7,41 | - | | | 7,41 |
| Riobamba | Ene | 7 001 646,99 | 7 001 646,99 | 504 000,47 | 7,20 | - | | | 7,20 |
| | Feb | 7 800 897,00 | 7 800 897,00 | 588 662,53 | 7,55 | - | | | 7,55 |
| | Mar | 8 373 677,49 | 8 373 677,49 | 647 018,27 | 7,73 | - | | | 7,73 |
| | Abr | 8 407 794,00 | 8 407 794,00 | 333 662,07 | 3,97 | - | | | 3,97 |
| | May | 9 485 222,00 | 9 485 222,00 | 402 777,79 | 4,25 | - | | | 4,25 |
| | Jun | 7 885 519,51 | 7 885 519,51 | 296 752,25 | 3,76 | - | | | 3,76 |
| | Jul | 8 991 780,00 | 8 991 780,00 | 254 534,83 | 2,83 | - | | | 2,83 |
| | Ago | 9 420 290,00 | 9 420 290,00 | 315 564,08 | 3,35 | - | | | 3,35 |
| | Sep | 9 053 530,78 | 9 053 530,78 | 725 081,62 | 8,01 | | | | 8,01 |
| | Oct | 7 243 161,33 | 7 243 161,33 | 668 455,89 | 9,23 | | | | 9,23 |
| | Nov | 5 021 472,00 | 5 021 472,00 | 446 057,07 | 8,88 | | | | 8,88 |
| | Dic | 7 562 650,04 | 7 562 650,04 | 488 619,76 | 6,46 | - | | | 6,46 |
| Total Riobamba | | 96 247 641,12 | 96 247 641,12 | 5 671 186,64 | 5,89 | - | | | 5,89 |
| Sta. Elena | Ene | 1 658 861,56 | 1 658 861,56 | 178 417,34 | 10,76 | - | | | 10,76 |
| | Feb | 1 532 485,92 | 1 532 485,92 | 171 910,60 | 11,22 | - | | | 11,22 |
| | Mar | 2 583 817,31 | 2 583 817,31 | 239 961,17 | 9,29 | - | | | 9,29 |
| | Abr | 1 022 760,50 | 1 022 760,50 | 108 419,67 | 10,60 | - | | | 10,60 |
| | May | 769 591,84 | 769 591,84 | 94 263,91 | 12,25 | - | | | 12,25 |
| | Jun | 693 307,68 | 693 307,68 | 88 251,19 | 12,73 | - | | | 12,73 |
| | Jul | 775 143,33 | 775 143,33 | 89 606,32 | 11,56 | - | | | 11,56 |
| | Ago | 991 854,30 | 991 854,30 | 110 540,28 | 11,14 | - | | | 11,14 |
| | Sep | 2 505 063,99 | 2 505 063,99 | 285 728,48 | 11,41 | | | | 11,41 |
| | Oct | 3 785 044,00 | 3 785 044,00 | 357 460,84 | 9,44 | | | | 9,44 |
| | Nov | 3 381 464,76 | 3 381 464,76 | 311 695,11 | 9,22 | | | | 9,22 |
| | Dic | 704 304,67 | 704 304,67 | 76 555,70 | 10,87 | - | | | 10,87 |
| Total Sta. Elena | | 20 403 699,85 | 20 403 699,85 | 2 112 810,61 | 10,36 | - | | | 10,36 |

ENERGÍA VENDIDA MENSUAL Y PRECIOS POR EMPRESAS DISTRIBUIDORAS CON GENERACIÓN EN EL MERCADO ELÉCTRICO MAYORISTA EL AÑO 2001

| Empresa | Mes | Energía Total Remunerada (kWh) | Energía Vendida en el M. Ocasional (kWh) | Facturación en el M. Ocasional (US\$) | Precio Medio en el M. Ocasional (US\$ ¢/kWh) | Energía Vendida por Contratos (kWh) | Facturación Contratos (US\$) | Precio Medio en el M. Contratos (US\$ ¢/kWh) | Precio Medio en el MEM (US\$ ¢/kWh) |
|---------------------------|-----|--------------------------------|--|---------------------------------------|--|-------------------------------------|------------------------------|--|-------------------------------------|
| Sto. Domingo | Ene | - | - | - | - | - | - | - | - |
| | Feb | - | - | - | - | - | - | - | - |
| | Mar | - | - | - | - | - | - | - | - |
| | Abr | - | - | - | - | - | - | - | - |
| | May | - | - | - | - | - | - | - | - |
| | Jun | - | - | - | - | - | - | - | - |
| | Jul | - | - | - | - | - | - | - | - |
| | Ago | - | - | - | - | - | - | - | - |
| | Sep | - | - | - | - | - | - | - | - |
| | Oct | - | - | - | - | - | - | - | - |
| | Nov | - | - | - | - | - | - | - | - |
| | Dic | - | - | - | - | - | - | - | - |
| Total Sto. Domingo | | - | - | - | - | - | - | - | - |
| Sur | Ene | 2 619 095,07 | 2 619 095,07 | 272 830,13 | 10,42 | - | - | - | 10,42 |
| | Feb | 3 359 495,55 | 3 359 495,55 | 358 594,48 | 10,67 | - | - | - | 10,67 |
| | Mar | 4 368 133,37 | 4 368 133,37 | 416 127,84 | 9,53 | - | - | - | 9,53 |
| | Abr | 1 619 551,88 | 1 619 551,88 | 129 807,58 | 8,02 | - | - | - | 8,02 |
| | May | 1 785 812,73 | 1 785 812,73 | 139 062,61 | 7,79 | - | - | - | 7,79 |
| | Jun | 1 173 115,94 | 1 173 115,94 | 118 499,60 | 10,10 | - | - | - | 10,10 |
| | Jul | 839 471,03 | 839 471,03 | 102 924,31 | 12,26 | - | - | - | 12,26 |
| | Ago | 2 140 347,93 | 2 140 347,93 | 225 331,65 | 10,53 | - | - | - | 10,53 |
| | Sep | 3 386 946,42 | 3 386 946,42 | 378 487,39 | 11,17 | - | - | - | 11,17 |
| | Oct | 201 855,75 | 201 855,75 | 21 080,34 | 10,44 | - | - | - | 10,44 |
| | Nov | 2 973 876,13 | 2 973 876,13 | 253 905,13 | 8,54 | - | - | - | 8,54 |
| | Dic | 5 277 241,12 | 5 277 241,12 | 384 908,19 | 7,29 | - | - | - | 7,29 |
| Total Sur | | 29 744 942,91 | 29 744 942,91 | 2 801 559,27 | 9,42 | - | - | - | 9,42 |
| Total | | 805 787 299,92 | 805 787 299,92 | 61 081 284,93 | 7,58 | - | - | - | 7,58 |

ENERGÍA COMPRADA MENSUAL Y PRECIOS EN EL MERCADO ELÉCTRICO MAYORISTA EN EL AÑO 2001

| Mes | Energía Total Recibida (kWh) | Energía Comprada en el M.Ocasional (kWh) | Factura a la Distribuidora en el M.Ocasional (US\$) | Precio Medio en el M.Ocasional (US\$ ¢/kWh) | Energía Comprada por Contratos (kWh) | Factura a la Distribuidora por Contratos (US\$) | Precio Medio de Contratos (US\$ ¢/kWh) | Precio Medio Total (US\$ ¢/kWh) |
|--------------|------------------------------|--|---|---|--------------------------------------|---|--|---------------------------------|
| Ene | 858 766 762,85 | 572 422 568,54 | 50 492 045,45 | 8,82 | 296 750 719,63 | 8 380 010,36 | 2,82 | 6,77 |
| Feb | 786 709 460,93 | 531 588 610,12 | 48 419 223,66 | 9,11 | 265 719 451,51 | 7 902 279,53 | 2,97 | 7,06 |
| Mar | 894 526 877,59 | 565 180 425,47 | 50 879 301,02 | 9,00 | 343 381 919,21 | 10 531 524,50 | 3,07 | 6,76 |
| Abr | 856 910 633,77 | 532 986 216,69 | 31 405 304,66 | 5,89 | 338 926 797,04 | 10 638 145,10 | 3,14 | 4,82 |
| May | 886 578 511,64 | 580 810 331,01 | 34 967 724,40 | 6,02 | 319 244 157,52 | 10 374 906,45 | 3,25 | 5,04 |
| Jun | 825 910 763,66 | 583 026 330,31 | 30 837 949,52 | 5,29 | 253 454 757,65 | 8 419 208,07 | 3,32 | 4,69 |
| Jul | 857 690 226,28 | 495 632 783,74 | 24 049 597,28 | 4,85 | 386 011 441,31 | 12 773 200,39 | 3,31 | 4,18 |
| Ago | 856 970 390,18 | 516 099 699,64 | 27 172 458,63 | 5,26 | 354 171 464,65 | 11 934 986,64 | 3,37 | 4,49 |
| Sep | 840 645 240,06 | 523 800 487,86 | 49 365 749,38 | 9,42 | 327 040 182,00 | 11 284 007,10 | 3,45 | 7,13 |
| Oct | 868 573 796,16 | 534 024 303,29 | 55 895 107,94 | 10,47 | 291 491 195,74 | 10 212 344,30 | 3,50 | 8,01 |
| Nov | 846 820 490,58 | 563 703 918,28 | 54 295 534,87 | 9,63 | 243 853 461,43 | 9 110 436,45 | 3,74 | 7,85 |
| Dic | 897 612 687,88 | 534 611 229,10 | 41 729 307,20 | 7,81 | 379 886 192,84 | 11 322 975,85 | 2,98 | 5,80 |
| Total | 10 277 715 841,59 | 6 533 886 904,05 | 499 509 304,01 | 7,64 | 3 799 931 740,52 | 122 884 024,74 | 3,23 | 6,02 |

En los Precios se incluye los valores por potencia, energía, Transporte y Otros

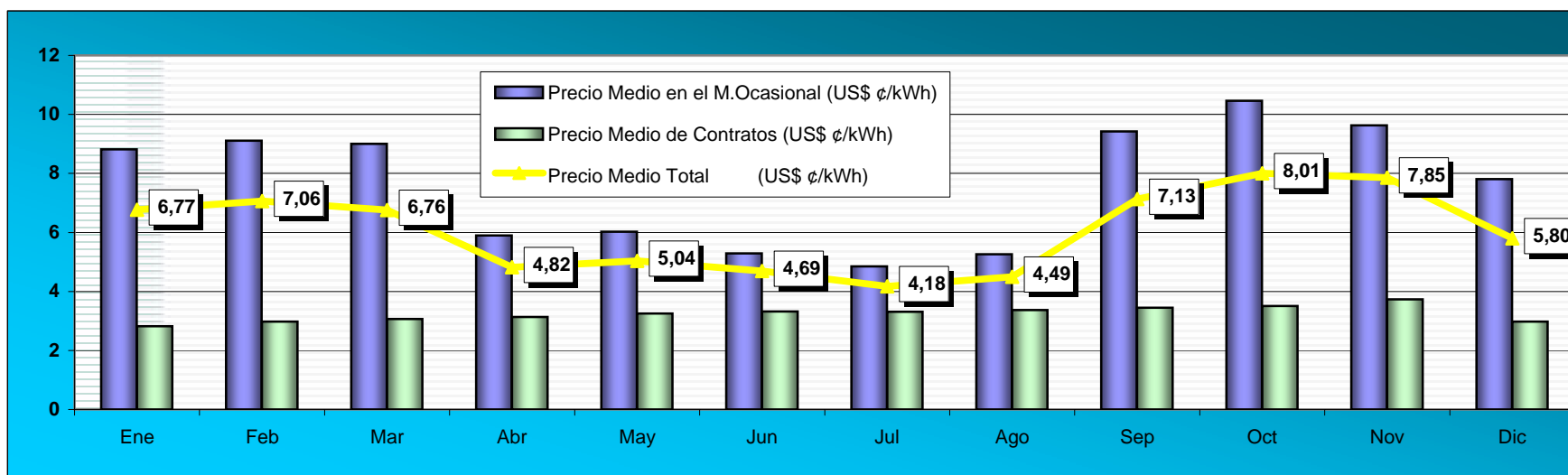

ENERGÍA COMPRADA Y PRECIOS PARA EL DISTRIBUIDOR EN EL MERCADO ELÉCTRICO MAYORISTA EN EL AÑO 2001

| Empresa | Energía Total Recibida (kWh) | Energía Comprada en el M.Ocasional (kWh) | Factura a la Distribuidora en el M.Ocasional (US\$) | Precio Medio en el M.Ocasional (US\$ ¢/kWh) | Energía Comprada por Contratos (kWh) | Factura a la Distribuidora por Contratos (US\$) | Precio Medio de Contratos (US\$ ¢/kWh) | Precio Medio Total (US\$ ¢/kWh) |
|-----------------|------------------------------|--|---|---|--------------------------------------|---|--|---------------------------------|
| Ambato | 285 476 842,71 | 121 893 248,40 | 10 117 861,44 | 8,30 | 169 691 762,75 | 6 493 416,71 | 3,83 | 5,70 |
| Azogues | 58 513 932,54 | 18 312 093,29 | 1 432 997,81 | 7,83 | 28 832 041,67 | 933 658,54 | 3,24 | 5,02 |
| Bolívar | 44 147 509,75 | 23 275 164,68 | 1 829 887,07 | 7,86 | 21 562 408,49 | 725 723,43 | 3,37 | 5,70 |
| Centro Sur | 500 908 386,08 | 84 109 346,21 | 9 752 631,88 | 11,60 | 418 457 075,01 | 13 581 213,48 | 3,25 | 4,64 |
| Cotopaxi | 154 355 194,68 | 71 228 689,52 | 5 811 986,86 | 8,16 | 76 565 734,19 | 2 961 731,38 | 3,87 | 5,94 |
| El Oro | 377 451 939,87 | 150 029 554,55 | 13 283 118,45 | 8,85 | 239 748 251,99 | 7 926 140,03 | 3,31 | 5,44 |
| Emelec | 2 994 483 488,24 | 2 994 483 488,24 | 211 928 064,81 | 7,08 | - | - | | 7,08 |
| Esmeraldas | 250 730 606,55 | 151 914 207,01 | 10 574 043,32 | 6,96 | 106 168 673,44 | 3 532 500,78 | 3,33 | 5,47 |
| Guayas-Los Ríos | 771 026 100,15 | 713 148 039,41 | 49 954 180,96 | 7,00 | 59 263 018,99 | 2 242 819,18 | 3,78 | 6,76 |
| Los Ríos | 185 181 610,04 | 64 809 051,81 | 5 756 959,34 | 8,88 | 125 886 191,04 | 4 141 810,88 | 3,29 | 5,19 |
| Manabí | 697 100 329,23 | 382 692 494,87 | 29 808 670,88 | 7,79 | 339 522 533,54 | 12 082 423,20 | 3,56 | 5,80 |
| Milagro | 293 863 409,24 | 92 528 029,97 | 8 917 732,00 | 9,64 | 209 359 802,36 | 7 186 342,29 | 3,43 | 5,33 |
| Norte | 297 712 733,50 | 168 704 645,85 | 13 710 072,13 | 8,13 | 138 087 749,48 | 4 760 356,44 | 3,45 | 6,02 |
| Quito | 2 389 961 605,52 | 1 129 481 814,99 | 93 139 695,81 | 8,25 | 1 244 510 163,08 | 35 325 532,11 | 2,84 | 5,41 |
| Riobamba | 175 206 673,92 | 121 022 234,13 | 8 728 661,83 | 7,21 | 55 936 380,10 | 1 946 017,19 | 3,48 | 6,03 |
| Sta. Elena | 242 154 399,46 | 91 354 239,79 | 7 976 621,30 | 8,73 | 157 910 085,12 | 5 670 598,63 | 3,59 | 5,47 |
| Sto. Domingo | 229 507 654,40 | 81 776 770,67 | 7 168 899,25 | 8,77 | 148 154 866,77 | 4 954 691,91 | 3,34 | 5,27 |
| Sur | 155 519 596,70 | 73 022 125,81 | 6 140 383,84 | 8,41 | 85 962 838,36 | 3 024 656,53 | 3,52 | 5,76 |
| Total | 10 103 302 012,58 | 6 533 785 239,20 | 496 032 468,97 | 7,59 | 3 625 619 576,36 | 117 489 632,71 | 3,24 | 6,04 |

ENERGÍA COMPRADA MENSUAL Y PRECIOS PARA EL DISTRIBUIDOR EN EL MERCADO ELÉCTRICO MAYORISTA EN EL AÑO 2001

| Empresa | Mes | Energía Total Recibida (kWh) | Energía Comprada en el M.Ocasional (kWh) | Factura a la Distribuidora en el M.Ocasional (US\$) | Precio Medio en el M.Ocasional (US\$ ¢/kWh) | Energía Comprada por Contratos (kWh) | Factura a la Distribuidora por Contratos (US\$) | Precio Medio de Contratos (US\$ ¢/kWh) | Precio Medio Total (US\$ ¢/kWh) |
|----------------------|-----|------------------------------|--|---|---|--------------------------------------|---|--|---------------------------------|
| Ambato | Ene | 23 403 374,80 | 9 983 833,00 | 919 960,37 | 9,21 | 13 774 818,45 | 441 289,07 | 3,20 | 5,73 |
| | Feb | 21 313 569,17 | 8 249 719,94 | 796 955,73 | 9,66 | 13 519 623,14 | 456 636,64 | 3,38 | 5,76 |
| | Mar | 24 164 029,46 | 8 770 921,50 | 823 705,10 | 9,39 | 15 873 116,42 | 553 344,46 | 3,49 | 5,59 |
| | Abr | 23 361 682,90 | 8 655 211,76 | 578 106,50 | 6,68 | 15 331 439,64 | 548 282,39 | 3,58 | 4,70 |
| | May | 24 706 828,12 | 11 795 613,61 | 738 145,02 | 6,26 | 13 467 145,46 | 498 990,78 | 3,71 | 4,90 |
| | Jun | 23 621 701,65 | 12 582 036,22 | 716 032,95 | 5,69 | 11 470 335,99 | 440 936,20 | 3,84 | 4,81 |
| | Jul | 24 202 851,41 | 4 913 672,98 | 382 400,83 | 7,78 | 20 164 363,80 | 804 305,09 | 3,99 | 4,73 |
| | Ago | 24 133 667,77 | 7 915 543,04 | 495 683,54 | 6,26 | 17 011 293,04 | 700 482,00 | 4,12 | 4,80 |
| | Sep | 23 619 144,14 | 9 724 369,38 | 927 154,17 | 9,53 | 14 309 321,47 | 607 899,97 | 4,25 | 6,39 |
| | Oct | 24 536 225,60 | 12 429 582,38 | 1 310 956,43 | 10,55 | 12 433 277,70 | 521 402,25 | 4,19 | 7,37 |
| | Nov | 23 678 105,29 | 14 539 771,27 | 1 425 417,27 | 9,80 | 9 463 224,92 | 414 242,54 | 4,38 | 7,66 |
| | Dic | 24 735 662,40 | 12 332 973,33 | 1 003 343,54 | 8,14 | 12 873 802,71 | 505 605,30 | 3,93 | 5,99 |
| Total Ambato | | 285 476 842,71 | 121 893 248,40 | 10 117 861,44 | 8,30 | 169 691 762,75 | 6 493 416,71 | 3,83 | 5,70 |
| Azogues | Ene | 3 321 846,85 | 1 337 719,19 | 130 998,62 | 9,79 | 2 032 035,38 | 64 609,72 | 3,18 | 5,80 |
| | Feb | 3 325 157,61 | 1 497 327,43 | 139 418,23 | 9,31 | 1 877 438,73 | 62 970,26 | 3,35 | 6,00 |
| | Mar | 3 788 885,72 | 1 536 295,03 | 140 964,93 | 9,18 | 2 318 031,90 | 80 292,33 | 3,46 | 5,74 |
| | Abr | 3 601 796,97 | 1 366 997,49 | 88 099,69 | 6,44 | 2 320 364,78 | 82 504,18 | 3,56 | 4,63 |
| | May | 3 790 591,13 | 1 773 775,07 | 108 630,43 | 6,12 | 2 100 815,54 | 77 553,02 | 3,69 | 4,81 |
| | Jun | 3 645 736,43 | 1 990 887,45 | 109 176,13 | 5,48 | 1 720 212,92 | 64 807,48 | 3,77 | 4,69 |
| | Jul | 5 801 012,19 | 2 991 526,08 | 144 715,10 | 4,84 | 2 951 892,60 | 113 624,68 | 3,85 | 4,35 |
| | Ago | 5 561 206,75 | 539 214,53 | 68 913,69 | 12,78 | 2 546 655,28 | 98 894,59 | 3,88 | 5,44 |
| | Sep | 5 919 138,17 | 816 468,31 | 76 714,54 | 9,40 | 2 131 804,49 | 85 986,07 | 4,03 | 5,52 |
| | Oct | 6 489 778,84 | 1 300 045,82 | 171 575,38 | 13,20 | 1 827 192,75 | 72 226,53 | 3,95 | 7,80 |
| | Nov | 6 407 397,27 | 1 613 428,28 | 121 995,55 | 7,56 | 1 351 348,34 | 58 402,26 | 4,32 | 6,08 |
| | Dic | 6 861 384,63 | 1 548 408,61 | 131 795,54 | 8,51 | 5 654 248,96 | 71 787,42 | 1,27 | 2,83 |
| Total Azogues | | 58 513 932,54 | 18 312 093,29 | 1 432 997,81 | 7,83 | 28 832 041,67 | 933 658,54 | 3,24 | 5,02 |

ENERGÍA COMPRADA MENSUAL Y PRECIOS PARA EL DISTRIBUIDOR EN EL MERCADO ELÉCTRICO MAYORISTA EN EL AÑO 2001

| Empresa | Mes | Energía Total Recibida (kWh) | Energía Comprada en el M.Ocasional (kWh) | Factura a la Distribuidora en el M.Ocasional (US\$) | Precio Medio en el M.Ocasional (US\$ ¢/kWh) | Energía Comprada por Contratos (kWh) | Factura a la Distribuidora por Contratos (US\$) | Precio Medio de Contratos (US\$ ¢/kWh) | Precio Medio Total (US\$ ¢/kWh) |
|-------------------------|-----|------------------------------|--|---|---|--------------------------------------|---|--|---------------------------------|
| Bolívar | Ene | 3 665 271,55 | 1 849 275,02 | 166 569,78 | 9,01 | 1 858 168,31 | 51 742,40 | 2,78 | 5,89 |
| | Feb | 3 451 381,53 | 1 785 047,67 | 164 695,07 | 9,23 | 1 725 874,76 | 50 697,33 | 2,94 | 6,13 |
| | Mar | 3 881 604,46 | 1 713 932,36 | 156 273,87 | 9,12 | 2 229 382,27 | 67 667,62 | 3,04 | 5,68 |
| | Abr | 3 704 302,00 | 1 674 226,16 | 105 343,06 | 6,29 | 2 110 083,96 | 65 688,36 | 3,11 | 4,52 |
| | May | 3 860 332,00 | 2 197 439,82 | 135 111,85 | 6,15 | 1 730 566,47 | 55 958,21 | 3,23 | 4,86 |
| | Jun | 3 604 943,50 | 2 245 697,03 | 122 182,03 | 5,44 | 1 409 287,72 | 47 329,41 | 3,36 | 4,64 |
| | Jul | 3 683 718,25 | 1 501 840,60 | 85 250,05 | 5,68 | 2 273 455,41 | 79 201,55 | 3,48 | 4,36 |
| | Ago | 3 676 515,78 | 1 882 326,28 | 104 059,43 | 5,53 | 1 871 520,87 | 67 386,21 | 3,60 | 4,57 |
| | Sep | 3 624 299,09 | 2 031 491,85 | 192 448,24 | 9,47 | 1 636 175,47 | 61 488,80 | 3,76 | 6,92 |
| | Oct | 3 652 668,02 | 1 964 963,97 | 204 921,38 | 10,43 | 1 723 152,30 | 64 855,26 | 3,76 | 7,31 |
| | Nov | 3 506 244,97 | 2 302 008,93 | 223 040,66 | 9,69 | 1 238 307,61 | 49 598,75 | 4,01 | 7,70 |
| | Dic | 3 836 228,60 | 2 126 914,99 | 169 991,65 | 7,99 | 1 756 433,34 | 64 109,53 | 3,65 | 6,03 |
| Total Bolívar | | 44 147 509,75 | 23 275 164,68 | 1 829 887,07 | 7,86 | 21 562 408,49 | 725 723,43 | 3,37 | 5,70 |
| Centro Sur | Ene | 41 157 154,15 | 7 982 292,68 | 960 671,95 | 12,04 | 34 246 915,15 | 1 021 303,74 | 2,98 | 4,69 |
| | Feb | 38 427 045,09 | 10 421 299,80 | 1 129 396,65 | 10,84 | 28 754 792,66 | 900 737,46 | 3,13 | 5,18 |
| | Mar | 44 135 910,04 | 10 742 325,79 | 1 113 362,02 | 10,36 | 34 357 602,50 | 1 115 790,04 | 3,25 | 4,94 |
| | Abr | 41 460 426,50 | 7 262 229,39 | 692 453,22 | 9,53 | 35 605 722,22 | 1 184 951,59 | 3,33 | 4,38 |
| | May | 44 413 424,56 | 5 849 391,48 | 694 191,54 | 11,87 | 39 702 006,41 | 1 366 745,08 | 3,44 | 4,52 |
| | Jun | 41 765 692,09 | 9 370 775,54 | 854 523,83 | 9,12 | 33 236 542,03 | 1 185 583,45 | 3,57 | 4,79 |
| | Jul | 41 667 009,00 | 3 126 194,90 | 460 597,11 | 14,73 | 41 436 784,79 | 1 362 930,17 | 3,29 | 4,09 |
| | Ago | 41 725 675,47 | 4 134 100,40 | 498 650,94 | 12,06 | 39 039 799,12 | 1 242 153,13 | 3,18 | 4,03 |
| | Sep | 40 492 399,68 | 6 497 047,34 | 812 605,80 | 12,51 | 34 732 871,50 | 1 085 686,07 | 3,13 | 4,60 |
| | Oct | 41 927 890,79 | 3 734 846,49 | 671 002,32 | 17,97 | 32 072 886,09 | 1 235 935,36 | 3,85 | 5,33 |
| | Nov | 41 066 385,68 | 9 548 508,01 | 1 168 905,68 | 12,24 | 26 386 149,17 | 1 071 625,65 | 4,06 | 6,24 |
| | Dic | 42 669 373,03 | 5 440 334,39 | 696 270,82 | 12,80 | 38 885 003,35 | 807 771,75 | 2,08 | 3,39 |
| Total Centro Sur | | 500 908 386,08 | 84 109 346,21 | 9 752 631,88 | 11,60 | 418 457 075,01 | 13 581 213,48 | 3,25 | 4,64 |

ENERGÍA COMPRADA MENSUAL Y PRECIOS PARA EL DISTRIBUIDOR EN EL MERCADO ELÉCTRICO MAYORISTA EN EL AÑO 2001

| Empresa | Mes | Energía Total Recibida (kWh) | Energía Comprada en el M.Ocasional (kWh) | Factura a la Distribuidora en el M.Ocasional (US\$) | Precio Medio en el M.Ocasional (US\$ ¢/kWh) | Energía Comprada por Contratos (kWh) | Factura a la Distribuidora por Contratos (US\$) | Precio Medio de Contratos (US\$ ¢/kWh) | Precio Medio Total (US\$ ¢/kWh) |
|-----------------------|-----|------------------------------|--|---|---|--------------------------------------|---|--|---------------------------------|
| Cotopaxi | Ene | 12 884 695,00 | 6 815 752,71 | 612 439,28 | 8,99 | 6 218 090,06 | 210 587,23 | 3,39 | 6,31 |
| | Feb | 12 586 237,50 | 7 271 257,18 | 641 877,75 | 8,83 | 5 480 703,32 | 195 926,95 | 3,57 | 6,57 |
| | Mar | 14 014 300,00 | 6 986 843,25 | 630 208,74 | 9,02 | 7 227 408,42 | 266 946,28 | 3,69 | 6,31 |
| | Abr | 13 483 435,00 | 6 958 586,18 | 409 293,76 | 5,88 | 6 750 478,14 | 256 011,29 | 3,79 | 4,85 |
| | May | 12 575 844,31 | 6 615 337,73 | 406 539,43 | 6,15 | 6 174 907,22 | 243 155,22 | 3,94 | 5,08 |
| | Jun | 12 565 762,18 | 7 778 888,39 | 410 301,99 | 5,27 | 4 951 105,45 | 197 780,05 | 3,99 | 4,78 |
| | Jul | 12 855 740,89 | 4 847 418,40 | 268 934,01 | 5,55 | 8 336 680,73 | 337 810,75 | 4,05 | 4,60 |
| | Ago | 12 526 245,96 | 2 423 115,78 | 227 756,18 | 9,40 | 7 342 001,05 | 300 480,60 | 4,09 | 5,41 |
| | Sep | 12 292 684,18 | 3 419 649,36 | 378 080,92 | 11,06 | 6 512 952,34 | 272 787,65 | 4,19 | 6,55 |
| | Oct | 14 301 452,68 | 6 345 936,41 | 728 604,46 | 11,48 | 6 098 886,51 | 250 428,46 | 4,11 | 7,87 |
| | Nov | 11 697 417,25 | 5 961 225,47 | 605 313,17 | 10,15 | 4 337 343,76 | 197 955,09 | 4,56 | 7,80 |
| | Dic | 12 571 379,73 | 5 804 678,65 | 492 637,17 | 8,49 | 7 135 177,19 | 231 861,82 | 3,25 | 5,60 |
| Total Cotopaxi | | 154 355 194,68 | 71 228 689,52 | 5 811 986,86 | 8,16 | 76 565 734,19 | 2 961 731,38 | 3,87 | 5,94 |
| El Oro | Ene | 33 211 347,61 | 14 743 305,23 | 1 413 942,88 | 9,59 | 19 352 843,22 | 549 475,37 | 2,84 | 5,76 |
| | Feb | 30 578 920,04 | 14 634 835,27 | 1 422 089,91 | 9,72 | 16 769 640,14 | 501 100,14 | 2,99 | 6,12 |
| | Mar | 33 557 628,11 | 11 866 047,58 | 1 199 625,84 | 10,11 | 22 828 703,77 | 703 332,04 | 3,08 | 5,48 |
| | Abr | 32 928 672,79 | 10 857 378,99 | 782 877,48 | 7,21 | 23 351 279,71 | 737 516,42 | 3,16 | 4,44 |
| | May | 33 570 327,08 | 13 396 548,89 | 924 903,30 | 6,90 | 21 311 093,17 | 696 717,83 | 3,27 | 4,67 |
| | Jun | 29 665 164,58 | 13 996 064,75 | 857 676,14 | 6,13 | 16 529 582,88 | 552 309,83 | 3,34 | 4,62 |
| | Jul | 30 540 865,00 | 5 221 598,08 | 476 101,92 | 9,12 | 26 681 005,16 | 912 142,85 | 3,42 | 4,35 |
| | Ago | 30 604 776,65 | 8 258 796,05 | 571 730,64 | 6,92 | 23 531 482,01 | 818 519,29 | 3,48 | 4,37 |
| | Sep | 29 855 468,00 | 9 177 499,88 | 979 540,30 | 10,67 | 21 815 431,33 | 782 405,83 | 3,59 | 5,68 |
| | Oct | 30 178 970,00 | 13 944 499,21 | 1 561 389,29 | 11,20 | 17 205 358,93 | 610 185,48 | 3,55 | 6,97 |
| | Nov | 30 019 080,00 | 18 272 407,20 | 1 827 356,51 | 10,00 | 12 435 756,65 | 462 018,82 | 3,72 | 7,46 |
| | Dic | 32 740 720,00 | 15 660 573,42 | 1 265 884,24 | 8,08 | 17 936 075,02 | 600 416,13 | 3,35 | 5,56 |
| Total El Oro | | 377 451 939,87 | 150 029 554,55 | 13 283 118,45 | 8,85 | 239 748 251,99 | 7 926 140,03 | 3,31 | 5,44 |

ENERGÍA COMPRADA MENSUAL Y PRECIOS PARA EL DISTRIBUIDOR EN EL MERCADO ELÉCTRICO MAYORISTA EN EL AÑO 2001

| Empresa | Mes | Energía Total Recibida (kWh) | Energía Comprada en el M.Ocasional (kWh) | Factura a la Distribuidora en el M.Ocasional (US\$) | Precio Medio en el M.Ocasional (US\$ ¢/kWh) | Energía Comprada por Contratos (kWh) | Factura a la Distribuidora por Contratos (US\$) | Precio Medio de Contratos (US\$ ¢/kWh) | Precio Medio Total (US\$ ¢/kWh) |
|-------------------------|-----|------------------------------|--|---|---|--------------------------------------|---|--|---------------------------------|
| Emelec | Ene | 263 354 356,00 | 263 354 356,00 | 22 180 780,80 | 8,42 | | - | | 8,42 |
| | Feb | 237 429 554,00 | 237 429 554,00 | 20 765 414,06 | 8,75 | | - | | 8,75 |
| | Mar | 271 945 604,40 | 271 945 604,40 | 23 414 128,10 | 8,61 | | - | | 8,61 |
| | Abr | 262 598 137,37 | 262 598 137,37 | 14 026 980,72 | 5,34 | - | - | | 5,34 |
| | May | 263 301 395,41 | 263 301 395,41 | 14 745 948,72 | 5,60 | - | - | | 5,60 |
| | Jun | 236 894 419,98 | 236 894 419,98 | 11 552 475,71 | 4,88 | - | - | | 4,88 |
| | Jul | 238 414 977,32 | 238 414 977,32 | 9 916 267,05 | 4,16 | - | - | | 4,16 |
| | Ago | 241 287 097,69 | 241 287 097,69 | 11 213 804,35 | 4,65 | - | - | | 4,65 |
| | Sep | 235 296 879,89 | 235 296 879,89 | 20 688 577,29 | 8,79 | - | - | | 8,79 |
| | Oct | 242 751 346,41 | 242 751 346,41 | 23 337 976,17 | 9,61 | - | - | | 9,61 |
| | Nov | 242 458 298,32 | 242 458 298,32 | 21 601 454,73 | 8,91 | - | - | | 8,91 |
| | Dic | 258 751 421,47 | 258 751 421,47 | 18 484 257,10 | 7,14 | - | - | | 7,14 |
| Total Emelec | | 2 994 483 488,24 | 2 994 483 488,24 | 211 928 064,81 | 7,08 | - | - | | 7,08 |
| Esmeraldas | Ene | 21 123 154,37 | 10 701 201,52 | 852 492,34 | 7,97 | 11 159 569,37 | 322 579,84 | 2,89 | 5,38 |
| | Feb | 19 257 387,46 | 10 091 710,40 | 808 362,80 | 8,01 | 9 865 820,93 | 300 273,15 | 3,04 | 5,55 |
| | Mar | 21 344 670,60 | 10 196 886,10 | 812 748,64 | 7,97 | 12 089 524,04 | 378 947,02 | 3,13 | 5,35 |
| | Abr | 20 724 886,43 | 8 914 987,18 | 511 653,93 | 5,74 | 12 590 230,58 | 404 770,87 | 3,21 | 4,26 |
| | May | 21 435 145,77 | 10 969 203,43 | 622 955,04 | 5,68 | 11 238 100,30 | 374 164,52 | 3,33 | 4,49 |
| | Jun | 19 678 280,49 | 14 122 706,41 | 615 802,72 | 4,36 | 5 888 338,00 | 200 719,87 | 3,41 | 4,08 |
| | Jul | 21 135 759,92 | 18 100 338,98 | 750 432,98 | 4,15 | 3 263 405,11 | 113 847,16 | 3,49 | 4,05 |
| | Ago | 22 150 118,74 | 16 581 241,06 | 799 946,65 | 4,82 | 6 044 270,96 | 214 658,64 | 3,55 | 4,48 |
| | Sep | 20 486 341,25 | 15 227 266,83 | 1 452 234,93 | 9,54 | 5 656 492,24 | 207 678,49 | 3,67 | 7,95 |
| | Oct | 21 030 529,02 | 11 470 132,36 | 1 275 434,11 | 11,12 | 10 362 844,28 | 374 196,63 | 3,61 | 7,56 |
| | Nov | 20 467 818,15 | 13 501 422,75 | 1 263 155,59 | 9,36 | 7 423 533,03 | 280 548,45 | 3,78 | 7,38 |
| | Dic | 21 896 514,35 | 12 037 109,99 | 808 823,58 | 6,72 | 10 586 544,59 | 360 116,15 | 3,40 | 5,17 |
| Total Esmeraldas | | 250 730 606,55 | 151 914 207,01 | 10 574 043,32 | 6,96 | 106 168 673,44 | 3 532 500,78 | 3,33 | 5,47 |

ENERGÍA COMPRADA MENSUAL Y PRECIOS PARA EL DISTRIBUIDOR EN EL MERCADO ELÉCTRICO MAYORISTA EN EL AÑO 2001

| Empresa | Mes | Energía Total Recibida (kWh) | Energía Comprada en el M.Ocasional (kWh) | Factura a la Distribuidora en el M.Ocasional (US\$) | Precio Medio en el M.Ocasional (US\$ ¢/kWh) | Energía Comprada por Contratos (kWh) | Factura a la Distribuidora por Contratos (US\$) | Precio Medio de Contratos (US\$ ¢/kWh) | Precio Medio Total (US\$ ¢/kWh) |
|------------------------------|---------------|------------------------------|--|---|---|--------------------------------------|---|--|---------------------------------|
| Guayas-Los Ríos | Ene | 64 089 439,04 | 64 089 439,04 | 5 368 229,67 | 8,38 | | - | | 8,38 |
| | Feb | 59 898 318,08 | 59 898 318,08 | 5 195 780,15 | 8,67 | | - | | 8,67 |
| | Mar | 67 466 990,00 | 67 466 990,00 | 5 771 772,75 | 8,55 | | - | | 8,55 |
| | Abr | 66 079 140,00 | 66 079 140,00 | 3 461 909,55 | 5,24 | - | - | | 5,24 |
| | May | 69 176 939,60 | 69 176 939,60 | 3 713 333,53 | 5,37 | - | - | | 5,37 |
| | Jun | 64 655 015,40 | 64 655 015,40 | 3 118 470,07 | 4,82 | - | - | | 4,82 |
| | Jul | 64 584 665,83 | 64 584 665,83 | 2 644 040,85 | 4,09 | - | - | | 4,09 |
| | Ago | 65 122 870,00 | 65 122 870,00 | 2 990 235,77 | 4,59 | - | - | | 4,59 |
| | Sep | 64 369 010,00 | 64 369 010,00 | 5 692 828,99 | 8,84 | - | - | | 8,84 |
| | Oct | 65 089 820,00 | 65 089 820,00 | 6 394 481,84 | 9,82 | - | - | | 9,82 |
| | Nov | 63 651 629,20 | 39 613 532,34 | 3 699 060,60 | 9,34 | 24 570 165,54 | 982 454,76 | 4,00 | 7,29 |
| Dic | 56 842 263,00 | 23 002 299,12 | 1 904 037,17 | 8,28 | 34 692 853,45 | 1 260 364,42 | 3,63 | 5,48 | |
| Total Guayas-Los Ríos | | 771 026 100,15 | 713 148 039,41 | 49 954 180,96 | 7,00 | 59 263 018,99 | 2 242 819,18 | 3,78 | 6,76 |
| Los Ríos | Ene | 16 259 827,31 | 6 890 582,58 | 650 456,21 | 9,44 | 9 648 927,66 | 271 670,52 | 2,82 | 5,58 |
| | Feb | 13 372 165,19 | 5 046 815,65 | 500 603,34 | 9,92 | 8 608 210,25 | 254 300,18 | 2,95 | 5,53 |
| | Mar | 15 082 694,13 | 4 150 065,97 | 429 130,65 | 10,34 | 11 346 396,62 | 344 685,24 | 3,04 | 4,99 |
| | Abr | 15 358 946,14 | 4 121 824,93 | 301 969,13 | 7,33 | 11 748 328,09 | 364 430,40 | 3,10 | 4,20 |
| | May | 17 271 595,23 | 6 388 983,45 | 436 898,81 | 6,84 | 11 426 793,43 | 366 071,75 | 3,20 | 4,51 |
| | Jun | 15 881 673,74 | 7 306 183,22 | 437 920,32 | 5,99 | 8 969 435,30 | 296 863,29 | 3,31 | 4,51 |
| | Jul | 15 033 603,20 | 1 456 627,70 | 188 376,52 | 12,93 | 14 465 567,02 | 494 186,39 | 3,42 | 4,29 |
| | Ago | 15 154 984,35 | 3 198 364,38 | 243 968,01 | 7,63 | 12 590 506,08 | 441 326,22 | 3,51 | 4,34 |
| | Sep | 15 027 896,75 | 4 768 836,73 | 487 958,90 | 10,23 | 10 723 936,49 | 388 551,24 | 3,62 | 5,66 |
| | Oct | 15 500 313,62 | 6 187 195,28 | 692 983,31 | 11,20 | 9 737 165,91 | 350 297,87 | 3,60 | 6,55 |
| | Nov | 15 382 020,39 | 8 539 442,05 | 836 257,40 | 9,79 | 7 125 417,04 | 258 154,16 | 3,62 | 6,99 |
| | Dic | 15 855 890,00 | 6 754 129,87 | 550 436,73 | 8,15 | 9 495 507,16 | 311 273,61 | 3,28 | 5,30 |
| Total Los Ríos | | 185 181 610,04 | 64 809 051,81 | 5 756 959,34 | 8,88 | 125 886 191,04 | 4 141 810,88 | 3,29 | 5,19 |

ENERGÍA COMPRADA MENSUAL Y PRECIOS PARA EL DISTRIBUIDOR EN EL MERCADO ELÉCTRICO MAYORISTA EN EL AÑO 2001

| Empresa | Mes | Energía Total Recibida (kWh) | Energía Comprada en el M.Ocasional (kWh) | Factura a la Distribuidora en el M.Ocasional (US\$) | Precio Medio en el M.Ocasional (US\$ ¢/kWh) | Energía Comprada por Contratos (kWh) | Factura a la Distribuidora por Contratos (US\$) | Precio Medio de Contratos (US\$ ¢/kWh) | Precio Medio Total (US\$ ¢/kWh) |
|----------------------|-----|------------------------------|--|---|---|--------------------------------------|---|--|---------------------------------|
| Manabí | Ene | 59 036 322,16 | 25 097 760,95 | 2 452 218,87 | 9,77 | 35 856 406,40 | 1 106 208,49 | 3,09 | 5,84 |
| | Feb | 54 903 759,87 | 25 418 054,73 | 2 530 829,33 | 9,96 | 31 533 614,08 | 1 025 704,57 | 3,25 | 6,24 |
| | Mar | 60 920 245,48 | 22 209 999,57 | 2 285 591,64 | 10,29 | 41 606 374,61 | 1 397 300,80 | 3,36 | 5,77 |
| | Abr | 59 581 961,78 | 23 473 881,44 | 1 591 160,39 | 6,78 | 38 338 789,54 | 1 321 397,50 | 3,45 | 4,71 |
| | May | 60 133 558,96 | 26 904 745,61 | 1 744 786,01 | 6,49 | 34 960 497,64 | 1 250 344,36 | 3,58 | 4,84 |
| | Jun | 55 969 784,76 | 39 331 406,62 | 1 927 644,08 | 4,90 | 17 728 594,18 | 647 644,20 | 3,65 | 4,51 |
| | Jul | 58 213 729,27 | 47 558 400,07 | 2 055 278,18 | 4,32 | 11 724 033,01 | 437 339,81 | 3,73 | 4,20 |
| | Ago | 59 006 663,12 | 42 789 867,02 | 2 151 424,20 | 5,03 | 17 949 952,74 | 680 904,29 | 3,79 | 4,66 |
| | Sep | 57 030 179,40 | 36 946 403,11 | 3 670 043,42 | 9,93 | 22 028 861,16 | 861 125,05 | 3,91 | 7,68 |
| | Oct | 56 936 980,12 | 27 755 320,85 | 3 256 734,07 | 11,73 | 32 352 175,89 | 1 245 714,61 | 3,85 | 7,49 |
| | Nov | 54 434 104,61 | 33 416 752,80 | 3 501 470,73 | 10,48 | 23 300 559,06 | 939 781,48 | 4,03 | 7,83 |
| | Dic | 60 933 039,70 | 31 789 902,08 | 2 641 489,97 | 8,31 | 32 142 675,22 | 1 168 958,04 | 3,64 | 5,96 |
| Total Manabí | | 697 100 329,23 | 382 692 494,87 | 29 808 670,88 | 7,79 | 339 522 533,54 | 12 082 423,20 | 3,56 | 5,80 |
| Milagro | Ene | 27 495 970,00 | 9 550 680,99 | 931 634,66 | 9,75 | 18 306 743,59 | 546 308,42 | 2,98 | 5,31 |
| | Feb | 25 542 180,52 | 10 337 445,78 | 984 571,74 | 9,52 | 15 568 284,49 | 490 415,04 | 3,15 | 5,69 |
| | Mar | 23 652 836,63 | 3 081 876,66 | 409 903,74 | 13,30 | 21 138 583,12 | 682 292,74 | 3,23 | 4,51 |
| | Abr | 23 265 864,02 | 3 422 666,30 | 363 197,23 | 10,61 | 20 539 927,70 | 685 159,61 | 3,34 | 4,37 |
| | May | 24 087 297,50 | 5 704 768,69 | 471 242,75 | 8,26 | 19 022 122,15 | 650 690,15 | 3,42 | 4,54 |
| | Jun | 22 871 178,87 | 8 038 941,94 | 537 345,05 | 6,68 | 15 329 828,47 | 535 419,13 | 3,49 | 4,59 |
| | Jul | 23 952 570,92 | 576 404,39 | 219 660,12 | 38,11 | 25 985 497,57 | 918 974,15 | 3,54 | 4,29 |
| | Ago | 24 328 404,03 | 2 049 660,95 | 288 993,78 | 14,10 | 23 309 499,08 | 828 223,65 | 3,55 | 4,41 |
| | Sep | 23 706 231,27 | 4 747 457,46 | 540 904,46 | 11,39 | 19 435 294,31 | 708 071,32 | 3,64 | 5,16 |
| | Oct | 24 330 597,69 | 14 727 201,07 | 1 533 382,10 | 10,41 | 9 831 076,76 | 347 660,73 | 3,54 | 7,66 |
| | Nov | 24 499 005,73 | 16 202 468,36 | 1 530 903,07 | 9,45 | 8 522 760,97 | 341 819,89 | 4,01 | 7,57 |
| | Dic | 26 131 272,07 | 14 088 457,37 | 1 105 993,30 | 7,85 | 12 370 184,15 | 451 307,46 | 3,65 | 5,89 |
| Total Milagro | | 293 863 409,24 | 92 528 029,97 | 8 917 732,00 | 9,64 | 209 359 802,36 | 7 186 342,29 | 3,43 | 5,33 |

ENERGÍA COMPRADA MENSUAL Y PRECIOS PARA EL DISTRIBUIDOR EN EL MERCADO ELÉCTRICO MAYORISTA EN EL AÑO 2001

| Empresa | Mes | Energía Total Recibida (kWh) | Energía Comprada en el M.Ocasional (kWh) | Factura a la Distribuidora en el M.Ocasional (US\$) | Precio Medio en el M.Ocasional (US\$ ¢/kWh) | Energía Comprada por Contratos (kWh) | Factura a la Distribuidora por Contratos (US\$) | Precio Medio de Contratos (US\$ ¢/kWh) | Precio Medio Total (US\$ ¢/kWh) |
|--------------------|-----|------------------------------|--|---|---|--------------------------------------|---|--|---------------------------------|
| Norte | Ene | 25 079 079,00 | 14 800 293,55 | 1 363 970,29 | 9,22 | 10 750 015,20 | 313 650,78 | 2,92 | 6,57 |
| | Feb | 22 969 306,00 | 13 445 022,88 | 1 290 967,19 | 9,60 | 10 034 586,03 | 308 586,04 | 3,08 | 6,81 |
| | Mar | 25 281 881,00 | 13 807 861,93 | 1 311 266,73 | 9,50 | 12 089 524,04 | 383 771,15 | 3,17 | 6,55 |
| | Abr | 23 932 681,00 | 12 584 993,13 | 793 800,12 | 6,31 | 12 029 474,17 | 391 876,87 | 3,26 | 4,82 |
| | May | 25 510 553,00 | 15 007 705,87 | 959 746,97 | 6,40 | 11 177 554,08 | 377 333,48 | 3,38 | 5,11 |
| | Jun | 24 589 928,00 | 15 961 181,90 | 883 518,03 | 5,54 | 9 229 664,56 | 318 191,29 | 3,45 | 4,77 |
| | Jul | 25 692 060,00 | 10 547 410,97 | 577 314,83 | 5,47 | 16 603 516,73 | 585 236,08 | 3,52 | 4,28 |
| | Ago | 25 279 538,00 | 11 032 285,48 | 674 714,06 | 6,12 | 15 511 720,18 | 556 658,77 | 3,59 | 4,64 |
| | Sep | 24 430 857,00 | 12 624 486,88 | 1 295 948,18 | 10,27 | 12 769 191,56 | 472 208,80 | 3,70 | 6,96 |
| | Oct | 25 159 607,00 | 15 213 869,66 | 1 625 801,59 | 10,69 | 10 634 281,25 | 387 916,86 | 3,65 | 7,79 |
| | Nov | 23 987 636,50 | 17 115 398,52 | 1 664 688,31 | 9,73 | 7 288 470,18 | 299 772,33 | 4,11 | 8,05 |
| | Dic | 25 799 607,00 | 16 564 135,08 | 1 268 335,82 | 7,66 | 9 969 751,49 | 365 154,00 | 3,66 | 6,16 |
| Total Norte | | 297 712 733,50 | 168 704 645,85 | 13 710 072,13 | 8,13 | 138 087 749,48 | 4 760 356,44 | 3,45 | 6,02 |
| Quito | Ene | 195 450 561,40 | 102 010 920,83 | 9 441 196,21 | 9,26 | 96 413 169,67 | 2 361 301,64 | 2,45 | 5,95 |
| | Feb | 176 794 111,60 | 93 443 336,74 | 8 964 991,79 | 9,59 | 86 561 922,40 | 2 230 458,20 | 2,58 | 6,22 |
| | Mar | 206 537 982,20 | 101 730 524,60 | 9 541 447,31 | 9,38 | 108 941 626,89 | 2 882 777,44 | 2,65 | 5,90 |
| | Abr | 188 532 518,50 | 88 210 025,23 | 5 702 338,29 | 6,46 | 104 949 952,89 | 2 842 512,19 | 2,71 | 4,42 |
| | May | 199 321 409,10 | 108 958 399,16 | 6 907 605,27 | 6,34 | 94 679 732,77 | 2 650 752,15 | 2,80 | 4,69 |
| | Jun | 191 767 265,20 | 113 599 802,29 | 6 414 024,98 | 5,65 | 82 178 151,80 | 2 379 618,46 | 2,90 | 4,49 |
| | Jul | 208 185 628,60 | 73 446 494,91 | 4 323 017,67 | 5,89 | 144 085 300,88 | 4 318 429,93 | 3,00 | 3,97 |
| | Ago | 203 131 933,53 | 84 371 704,79 | 5 048 953,28 | 5,98 | 126 504 889,98 | 3 905 338,22 | 3,09 | 4,25 |
| | Sep | 202 096 603,72 | 87 259 268,80 | 8 920 938,96 | 10,22 | 122 357 549,77 | 3 916 648,07 | 3,20 | 6,12 |
| | Oct | 210 710 215,87 | 79 057 185,09 | 9 341 121,37 | 11,82 | 95 088 113,84 | 2 992 249,86 | 3,15 | 7,08 |
| | Nov | 203 280 886,00 | 103 469 235,18 | 10 729 898,63 | 10,37 | 66 777 631,46 | 2 177 322,67 | 3,26 | 7,58 |
| | Dic | 204 152 489,80 | 93 924 917,37 | 7 804 162,05 | 8,31 | 115 972 120,73 | 2 668 123,29 | 2,30 | 4,99 |
| Total Quito | | 2 389 961 605,52 | 1 129 481 814,99 | 93 139 695,81 | 8,25 | 1 244 510 163,08 | 35 325 532,11 | 2,84 | 5,41 |

ENERGÍA COMPRADA MENSUAL Y PRECIOS PARA EL DISTRIBUIDOR EN EL MERCADO ELÉCTRICO MAYORISTA EN EL AÑO 2001

| Empresa | Mes | Energía Total Recibida (kWh) | Energía Comprada en el M.Ocasional (kWh) | Factura a la Distribuidora en el M.Ocasional (US\$) | Precio Medio en el M.Ocasional (US\$ ¢/kWh) | Energía Comprada por Contratos (kWh) | Factura a la Distribuidora por Contratos (US\$) | Precio Medio de Contratos (US\$ ¢/kWh) | Precio Medio Total (US\$ ¢/kWh) |
|-------------------------|-----|------------------------------|--|---|---|--------------------------------------|---|--|---------------------------------|
| Riobamba | Ene | 14 884 806,99 | 9 826 357,43 | 831 388,88 | 8,46 | 5 171 990,43 | 152 347,69 | 2,95 | 6,56 |
| | Feb | 13 946 717,00 | 9 561 361,27 | 814 729,58 | 8,52 | 4 507 627,68 | 140 054,37 | 3,11 | 6,79 |
| | Mar | 15 192 127,49 | 10 265 443,14 | 857 369,46 | 8,35 | 5 065 981,42 | 162 291,40 | 3,20 | 6,65 |
| | Abr | 14 178 594,00 | 9 167 031,46 | 499 562,41 | 5,45 | 5 207 827,57 | 170 743,10 | 3,28 | 4,66 |
| | May | 15 255 812,00 | 10 985 163,25 | 600 968,30 | 5,47 | 4 443 981,35 | 150 619,71 | 3,39 | 4,87 |
| | Jun | 14 464 479,51 | 10 942 440,89 | 542 201,02 | 4,96 | 3 649 959,16 | 127 158,65 | 3,48 | 4,59 |
| | Jul | 14 894 320,00 | 9 053 977,56 | 405 744,29 | 4,48 | 6 086 120,75 | 217 495,03 | 3,57 | 4,12 |
| | Ago | 14 506 760,00 | 9 403 304,00 | 461 522,69 | 4,91 | 5 320 530,68 | 193 899,50 | 3,64 | 4,45 |
| | Sep | 14 476 540,78 | 10 133 298,43 | 896 340,11 | 8,85 | 4 458 631,65 | 167 730,57 | 3,76 | 7,29 |
| | Oct | 14 887 724,13 | 10 968 615,33 | 1 078 666,16 | 9,83 | 3 996 060,17 | 148 660,67 | 3,72 | 8,20 |
| | Nov | 13 841 832,00 | 10 228 235,48 | 962 603,30 | 9,41 | 3 719 304,49 | 155 012,39 | 4,17 | 8,01 |
| | Dic | 14 676 960,04 | 10 487 005,88 | 777 565,65 | 7,41 | 4 308 364,74 | 160 004,11 | 3,71 | 6,34 |
| Total Riobamba | | 175 206 673,92 | 121 022 234,13 | 8 728 661,83 | 7,21 | 55 936 380,10 | 1 946 017,19 | 3,48 | 6,03 |
| Sta. Elena | Ene | 22 802 081,56 | 9 851 781,85 | 920 427,42 | 9,34 | 13 423 772,02 | 422 588,92 | 3,15 | 5,77 |
| | Feb | 22 883 815,92 | 10 611 473,28 | 1 019 426,63 | 9,61 | 12 834 562,77 | 425 115,89 | 3,31 | 6,16 |
| | Mar | 24 147 747,31 | 7 948 411,05 | 790 321,52 | 9,94 | 16 951 639,66 | 578 684,34 | 3,41 | 5,50 |
| | Abr | 21 579 339,04 | 6 414 464,14 | 469 827,81 | 7,32 | 15 968 486,07 | 558 556,89 | 3,50 | 4,59 |
| | May | 20 145 328,58 | 7 245 321,27 | 503 297,61 | 6,95 | 13 588 237,89 | 486 328,77 | 3,58 | 4,75 |
| | Jun | 17 951 796,53 | 8 008 291,83 | 466 591,36 | 5,83 | 10 429 418,96 | 379 547,19 | 3,64 | 4,59 |
| | Jul | 18 429 400,01 | 2 499 996,21 | 250 301,05 | 10,01 | 16 891 112,95 | 623 272,64 | 3,69 | 4,51 |
| | Ago | 18 406 957,97 | 3 994 427,26 | 289 657,33 | 7,25 | 15 211 805,60 | 570 236,11 | 3,75 | 4,48 |
| | Sep | 18 568 312,54 | 6 846 557,91 | 668 240,40 | 9,76 | 12 204 077,86 | 467 836,46 | 3,83 | 5,96 |
| | Oct | 18 306 023,85 | 7 604 688,20 | 815 147,86 | 10,72 | 11 079 965,41 | 410 220,24 | 3,70 | 6,56 |
| | Nov | 18 123 847,71 | 10 455 791,25 | 991 783,59 | 9,49 | 7 915 864,86 | 322 238,95 | 4,07 | 7,15 |
| | Dic | 20 809 748,45 | 9 873 035,53 | 791 598,72 | 8,02 | 11 411 141,06 | 425 972,22 | 3,73 | 5,72 |
| Total Sta. Elena | | 242 154 399,46 | 91 354 239,79 | 7 976 621,30 | 8,73 | 157 910 085,12 | 5 670 598,63 | 3,59 | 5,47 |

ENERGÍA COMPRADA MENSUAL Y PRECIOS PARA EL DISTRIBUIDOR EN EL MERCADO ELÉCTRICO MAYORISTA EN EL AÑO 2001

| Empresa | Mes | Energía Total Recibida (kWh) | Energía Comprada en el M.Ocasional (kWh) | Factura a la Distribuidora en el M.Ocasional (US\$) | Precio Medio en el M.Ocasional (US\$ ¢/kWh) | Energía Comprada por Contratos (kWh) | Factura a la Distribuidora por Contratos (US\$) | Precio Medio de Contratos (US\$ ¢/kWh) | Precio Medio Total (US\$ ¢/kWh) |
|---------------------------|-----|------------------------------|--|---|---|--------------------------------------|---|--|---------------------------------|
| Sto. Domingo | Ene | 18 442 870,00 | 7 246 012,04 | 695 175,84 | 9,59 | 11 448 588,23 | 334 844,83 | 2,92 | 5,51 |
| | Feb | 16 878 400,00 | 6 658 679,85 | 656 446,25 | 9,86 | 10 491 366,39 | 322 347,74 | 3,07 | 5,71 |
| | Mar | 19 076 140,00 | 5 490 748,53 | 562 630,79 | 10,25 | 13 979 129,97 | 442 164,26 | 3,16 | 5,16 |
| | Abr | 18 731 130,00 | 6 058 965,16 | 423 154,28 | 6,98 | 13 151 542,74 | 425 858,31 | 3,24 | 4,42 |
| | May | 19 851 780,00 | 7 892 493,08 | 534 043,50 | 6,77 | 12 416 696,34 | 416 225,93 | 3,35 | 4,68 |
| | Jun | 19 117 030,00 | 9 074 491,71 | 531 381,66 | 5,86 | 10 429 418,96 | 355 276,30 | 3,41 | 4,55 |
| | Jul | 19 702 560,00 | 2 830 062,16 | 280 945,79 | 9,93 | 17 896 210,35 | 621 212,09 | 3,47 | 4,35 |
| | Ago | 20 129 260,00 | 6 219 679,88 | 402 802,01 | 6,48 | 14 689 908,10 | 516 802,71 | 3,52 | 4,40 |
| | Sep | 19 158 640,00 | 7 560 930,51 | 766 879,03 | 10,14 | 12 173 939,94 | 439 301,39 | 3,61 | 6,11 |
| | Oct | 19 717 794,40 | 6 425 713,96 | 770 076,97 | 11,98 | 10 666 772,95 | 378 857,68 | 3,55 | 6,72 |
| | Nov | 18 749 450,00 | 8 847 436,03 | 912 397,61 | 10,31 | 7 808 495,61 | 313 493,74 | 4,01 | 7,36 |
| | Dic | 19 952 600,00 | 7 471 557,73 | 632 965,53 | 8,47 | 13 002 797,20 | 388 306,94 | 2,99 | 4,99 |
| Total Sto. Domingo | | 229 507 654,40 | 81 776 770,67 | 7 168 899,25 | 8,77 | 148 154 866,77 | 4 954 691,91 | 3,34 | 5,27 |
| Sur | Ene | 13 104 605,07 | 6 291 003,94 | 599 491,37 | 9,53 | 7 088 666,48 | 209 501,70 | 2,96 | 6,05 |
| | Feb | 11 844 324,35 | 5 787 350,17 | 562 813,77 | 9,72 | 6 278 273,75 | 195 781,60 | 3,12 | 6,29 |
| | Mar | 13 103 153,37 | 5 269 648,00 | 515 117,52 | 9,78 | 8 106 446,38 | 260 751,22 | 3,22 | 5,80 |
| | Abr | 12 613 440,08 | 5 165 470,37 | 347 337,87 | 6,72 | 7 739 189,97 | 254 877,60 | 3,29 | 4,67 |
| | May | 13 530 892,73 | 6 647 105,59 | 430 166,76 | 6,47 | 7 164 450,73 | 244 728,68 | 3,42 | 4,89 |
| | Jun | 12 894 801,53 | 7 127 098,75 | 415 699,19 | 5,83 | 5 998 772,03 | 211 015,39 | 3,52 | 4,77 |
| | Jul | 13 402 992,23 | 3 961 176,59 | 255 704,08 | 6,46 | 9 869 732,16 | 357 778,71 | 3,63 | 4,44 |
| | Ago | 13 424 027,93 | 4 896 101,03 | 299 725,98 | 6,12 | 8 881 943,43 | 330 265,57 | 3,72 | 4,57 |
| | Sep | 13 330 956,42 | 6 353 565,16 | 613 330,44 | 9,65 | 7 229 992,63 | 278 662,69 | 3,85 | 6,57 |
| | Oct | 13 121 045,75 | 7 053 340,79 | 784 132,59 | 11,12 | 6 437 172,63 | 247 020,40 | 3,84 | 7,64 |
| | Nov | 12 048 626,13 | 7 585 957,19 | 766 738,18 | 10,11 | 4 701 022,19 | 194 129,06 | 4,13 | 7,82 |
| | Dic | 13 100 731,12 | 6 884 308,23 | 550 126,10 | 7,99 | 6 467 175,98 | 240 143,91 | 3,71 | 5,92 |
| Total Sur | | 155 519 596,70 | 73 022 125,81 | 6 140 383,84 | 8,41 | 85 962 838,36 | 3 024 656,53 | 3,52 | 5,76 |
| Total | | 10 103 302 012,58 | 6 533 785 239,20 | 496 032 468,97 | 7,59 | 3 625 619 576,36 | 117 489 632,71 | 3,24 | 6,04 |

ENERGÍA COMPRADA MENSUAL Y PRECIOS PARA EL GRAN CONSUMIDOR EN EL MERCADO ELÉCTRICO MAYORISTA EN EL AÑO 2001

| Mes | Energía Total Recibida (kWh) | Energía Comprada en el M.Ocasional (kWh) | Factura al Gran Consumidor en el M.Ocasional (US\$) | Precio Medio en el M.Ocasional (US\$ ¢/kWh) | Energía Comprada por Contratos (kWh) | Factura al Gran Consumidor por Contratos (US\$) | Precio Medio de Contratos (US\$ ¢/kWh) | Precio Medio Total (US\$ ¢/kWh) |
|--------------|------------------------------|--|---|---|--------------------------------------|---|--|---------------------------------|
| Feb | 1 307 110,00 | | 29 853,70 | 2,28 | 1 307 110,00 | 41 173,96 | 3,15 | 5,43 |
| Mar | 7 232 447,20 | | 113 731,67 | 1,57 | 7 232 447,20 | 230 486,12 | 3,19 | 4,76 |
| Abr | 11 193 679,26 | | 256 239,21 | 2,29 | 11 193 679,26 | 343 007,54 | 3,06 | 5,35 |
| May | 14 639 456,57 | | 289 209,55 | 1,98 | 14 639 456,57 | 468 526,81 | 3,20 | 5,18 |
| Jun | 14 306 109,22 | | 324 982,27 | 2,27 | 14 306 109,22 | 479 007,88 | 3,35 | 5,62 |
| Jul | 17 296 762,27 | | 364 514,84 | 2,11 | 17 296 762,27 | 475 413,28 | 2,75 | 4,86 |
| Ago | 16 813 686,43 | | 339 916,09 | 2,02 | 16 813 686,43 | 468 757,15 | 2,79 | 4,81 |
| Sep | 16 863 657,80 | | 304 980,32 | 1,81 | 16 863 657,80 | 479 938,63 | 2,85 | 4,65 |
| Oct | 19 944 812,38 | | 340 720,55 | 1,71 | 19 944 812,38 | 574 515,41 | 2,88 | 4,59 |
| Nov | 19 520 705,38 | 32 598,86 | 463 094,31 | 2,37 | 19 488 106,53 | 591 865,46 | 3,04 | 5,40 |
| Dic | 35 295 402,50 | 69 066,00 | 649 592,52 | 1,84 | 35 226 336,50 | 1 241 699,77 | 3,52 | 5,36 |
| Total | 174 413 829,01 | 101 664,86 | 3 476 835,03 | 1,99 | 174 312 164,15 | 5 394 392,03 | 3,09 | 5,09 |

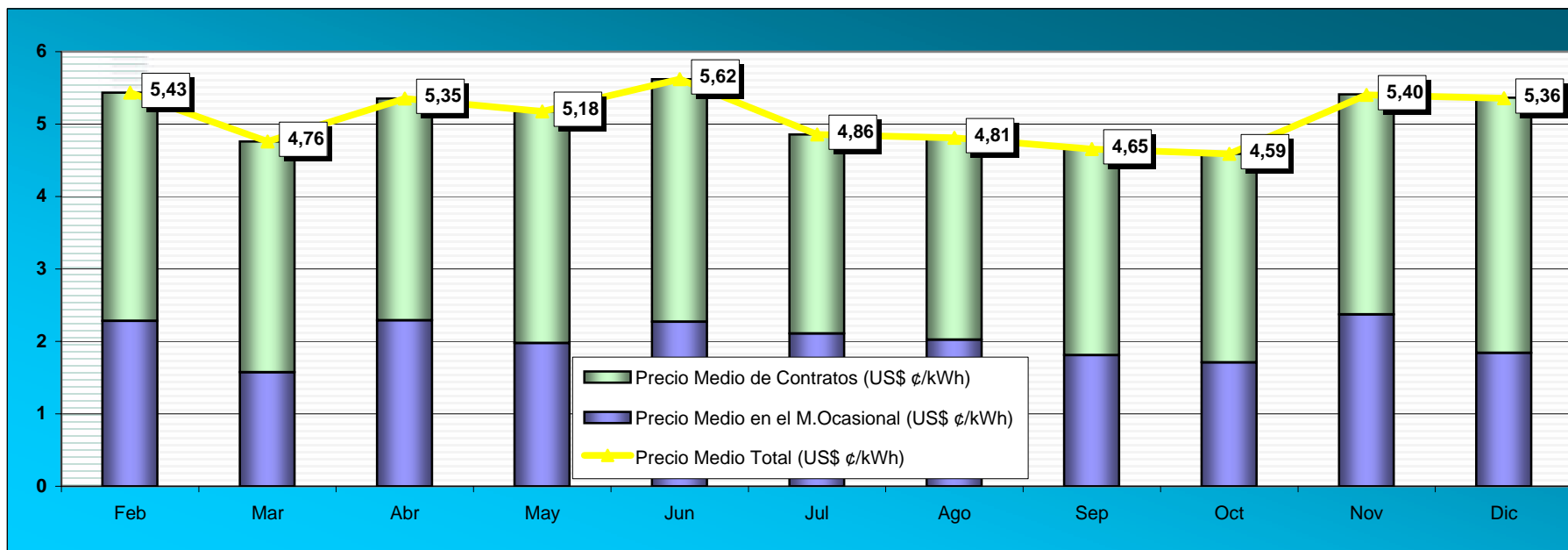

ENERGÍA COMPRADA MENSUAL Y PRECIOS PARA EL GRAN CONSUMIDOR EN EL MERCADO ELECTRICO MAYORISTA EN EL AÑO 2001

| Empresa | Mes | Energía Total Recibida (kWh) | Energía Comprada en el M.Ocasional (kWh) | Factura al Gran Consumidor en el M.Ocasional (US\$) | Precio Medio en el M.Ocasional (US\$ ¢/kWh) | Energía Comprada por Contratos (kWh) | Factura al Gran Consumidor por Contratos (US\$) | Precio Medio de Contratos (US\$ ¢/kWh) | Precio Medio Total (US\$ ¢/kWh) |
|-------------------------|-----|------------------------------|--|---|---|--------------------------------------|---|--|---------------------------------|
| Acosa | May | 2 116 025,69 | | 41 336,17 | 1,95 | 2 116 025,69 | 74 060,90 | 3,50 | 5,45 |
| | Jun | 2 327 587,82 | | 50 958,93 | 2,19 | 2 327 587,82 | 81 465,57 | 3,50 | 5,69 |
| | Jul | 2 262 049,11 | | 47 832,48 | 2,11 | 2 262 049,11 | 79 171,72 | 3,50 | 5,61 |
| | Ago | 2 267 139,04 | | 46 425,95 | 2,05 | 2 267 139,04 | 79 349,87 | 3,50 | 5,55 |
| | Sep | 1 930 443,32 | | 38 733,60 | 2,01 | 1 930 443,32 | 77 284,20 | 4,00 | 6,01 |
| | Oct | 2 208 119,98 | | 39 974,03 | 1,81 | 2 208 119,98 | 77 284,20 | 3,50 | 5,31 |
| | Nov | 2 068 432,20 | | 54 058,96 | 2,61 | 2 068 432,20 | 72 809,77 | 3,52 | 6,13 |
| | Dic | 1 955 406,00 | | 36 802,81 | 1,88 | 1 955 406,00 | 68 439,21 | 3,50 | 5,38 |
| Total Acosa | | 17 135 203,17 | | 356 122,92 | 2,08 | 17 135 203,17 | 609 865,44 | 3,56 | 5,64 |
| Adelca | Abr | 1 914 201,30 | | 48 062,23 | 2,51 | 1 914 201,30 | 46 826,12 | 2,45 | 4,96 |
| | May | 2 108 009,30 | | 44 867,56 | 2,13 | 2 108 009,30 | 63 905,72 | 3,03 | 5,16 |
| | Jun | 2 075 490,00 | | 48 812,60 | 2,35 | 2 075 490,00 | 80 151,42 | 3,86 | 6,21 |
| | Jul | 1 973 790,00 | | 26 561,80 | 1,35 | 1 973 790,00 | 80 220,24 | 4,06 | 5,41 |
| | Ago | 1 609 660,00 | | 38 078,61 | 2,37 | 1 609 660,00 | 66 488,52 | 4,13 | 6,50 |
| | Sep | 1 959 720,00 | | 41 498,01 | 2,12 | 1 959 720,00 | 93 622,20 | 4,78 | 6,89 |
| | Oct | 1 623 080,00 | | 33 176,88 | 2,04 | 1 623 080,00 | 80 244,11 | 4,94 | 6,99 |
| | Nov | 1 896 460,00 | | 21 061,74 | 1,11 | 1 896 460,00 | 93 134,79 | 4,91 | 6,02 |
| | Dic | 1 833 810,00 | | 19 975,38 | 1,09 | 1 833 810,00 | 90 837,24 | 4,95 | 6,04 |
| Total Adelca | | 16 994 220,60 | | 322 094,81 | 1,90 | 16 994 220,60 | 695 430,36 | 4,09 | 5,99 |
| Aga | Mar | 1 254 818,60 | | 17 809,47 | 1,42 | 1 254 818,60 | 26 351,19 | 2,10 | 3,52 |
| | Abr | 1 276 963,46 | | 22 812,68 | 1,79 | 1 276 963,46 | 26 816,23 | 2,10 | 3,89 |
| | May | 1 494 500,07 | | 23 378,26 | 1,56 | 1 494 500,07 | 31 384,50 | 2,10 | 3,66 |
| | Jun | 1 157 278,55 | | 21 800,81 | 1,88 | 1 157 278,55 | 24 302,85 | 2,10 | 3,98 |
| | Jul | 1 328 556,17 | | 23 074,64 | 1,74 | 1 328 556,17 | 27 899,68 | 2,10 | 3,84 |
| | Ago | 1 337 213,31 | | 22 505,94 | 1,68 | 1 337 213,31 | 28 081,48 | 2,10 | 3,78 |
| | Sep | 1 377 828,25 | | 19 803,27 | 1,44 | 1 377 828,25 | 28 934,39 | 2,10 | 3,54 |
| | Oct | 1 083 043,36 | | 17 692,88 | 1,63 | 1 083 043,36 | 22 743,91 | 2,10 | 3,73 |
| | Nov | 1 124 222,62 | | 20 958,73 | 1,86 | 1 124 222,62 | 54 075,11 | 4,81 | 6,67 |
| | Dic | 1 059 302,37 | | 20 600,14 | 1,94 | 1 059 302,37 | 50 952,44 | 4,81 | 6,75 |
| Total Aga | | 12 493 726,76 | | 210 436,81 | 1,68 | 12 493 726,76 | 321 541,79 | 2,57 | 4,26 |
| Base Naval | Dic | 1 584 940,58 | | 32 405,22 | 2,04 | 1 584 940,58 | 63 397,62 | 4,00 | 6,04 |
| Total Base Naval | | 1 584 940,58 | | 32 405,22 | 2,04 | 1 584 940,58 | 63 397,62 | 4,00 | 6,04 |
| Cartonera | Dic | 962 911,00 | | 20 122,25 | 2,09 | 962 911,00 | 37 553,53 | 3,90 | 5,99 |
| Total Cartonera | | 962 911,00 | | 20 122,25 | 2,09 | 962 911,00 | 37 553,53 | 3,90 | 5,99 |
| CRIDESA | Dic | 1 668 301,92 | | 28 139,98 | 1,69 | 1 668 301,92 | 64 229,62 | 3,85 | 5,54 |
| Total CRIDESA | | 1 668 301,92 | | 28 139,98 | 1,69 | 1 668 301,92 | 64 229,62 | 3,85 | 5,54 |
| CPM | Nov | 32 598,86 | 32 598,86 | 7 811,44 | 23,96 | - | - | | 23,96 |

ENERGÍA COMPRADA MENSUAL Y PRECIOS PARA EL GRAN CONSUMIDOR EN EL MERCADO ELECTRICO MAYORISTA EN EL AÑO 2001

| Empresa | Mes | Energía Total Recibida (kWh) | Energía Comprada en el M.Ocasional (kWh) | Factura al Gran Consumidor en el M.Ocasional (US\$) | Precio Medio en el M.Ocasional (US\$ ¢/kWh) | Energía Comprada por Contratos (kWh) | Factura al Gran Consumidor por Contratos (US\$) | Precio Medio de Contratos (US\$ ¢/kWh) | Precio Medio Total (US\$ ¢/kWh) |
|-----------------------------|-----|------------------------------|--|---|---|--------------------------------------|---|--|---------------------------------|
| CRM | Dic | 69 066,00 | 69 066,00 | 32 744,26 | 47,41 | - | - | - | 47,41 |
| Total CRM | | 101 664,86 | 101 664,86 | 40 555,70 | 39,89 | - | - | - | 39,89 |
| Expalsa | Oct | 1 128 260,00 | | 18 424,29 | 1,63 | 1 128 260,00 | 45 130,40 | 4,00 | 5,63 |
| | Nov | 1 089 897,00 | | 33 730,23 | 3,09 | 1 089 897,00 | 43 595,88 | 4,00 | 7,09 |
| | Dic | 1 252 377,00 | | 21 551,69 | 1,72 | 1 252 377,00 | 50 095,08 | 4,00 | 5,72 |
| Total Expalsa | | 3 470 534,00 | | 73 706,21 | 2,12 | 3 470 534,00 | 138 821,36 | 4,00 | 6,12 |
| Fabrill | Oct | 1 189 572,00 | | 30 329,42 | 2,55 | 1 189 572,00 | 47 582,88 | 4,00 | 6,55 |
| | Nov | 1 185 567,70 | | 50 129,33 | 4,23 | 1 185 567,70 | 47 422,71 | 4,00 | 8,23 |
| | Dic | 1 195 700,30 | | 27 117,09 | 2,27 | 1 195 700,30 | 47 828,01 | 4,00 | 6,27 |
| Total Fabrill | | 3 570 840,00 | | 107 575,84 | 3,01 | 3 570 840,00 | 142 833,60 | 4,00 | 7,01 |
| Guapan | Jul | 3 144 902,19 | | 68 738,81 | 2,19 | 3 144 902,19 | - | - | 2,19 |
| | Ago | 2 804 675,76 | | 52 717,48 | 1,88 | 2 804 675,76 | - | - | 1,88 |
| | Sep | 3 240 446,48 | | 47 128,94 | 1,45 | 3 240 446,48 | - | - | 1,45 |
| | Oct | 3 757 532,00 | | 50 706,66 | 1,35 | 3 757 532,00 | - | - | 1,35 |
| | Nov | 3 779 280,00 | | 84 596,92 | 2,24 | 3 779 280,00 | - | - | 2,24 |
| | Dic | 4 023 424,00 | | 60 447,08 | 1,50 | 4 023 424,00 | - | - | 1,50 |
| Total Guapan | | 20 750 260,43 | | 364 335,89 | 1,76 | 20 750 260,43 | - | - | 1,76 |
| Interagua | Dic | 11 070 350,00 | | 184 041,20 | 1,66 | 11 070 350,00 | 472 703,95 | 4,27 | 5,93 |
| Total Interagua | | 11 070 350,00 | | 184 041,20 | 1,66 | 11 070 350,00 | 472 703,95 | 4,27 | 5,93 |
| Kimberly Clark | Feb | 1 307 110,00 | | 29 853,70 | 2,28 | 1 307 110,00 | 41 173,96 | 3,15 | 5,43 |
| | Mar | 1 452 020,00 | | 29 824,89 | 2,05 | 1 452 020,00 | 45 738,63 | 3,15 | 5,20 |
| | Abr | 1 332 180,00 | | 33 025,35 | 2,48 | 1 332 180,00 | 41 963,67 | 3,15 | 5,63 |
| | May | 1 441 180,00 | | 32 573,10 | 2,26 | 1 441 180,00 | 45 397,17 | 3,15 | 5,41 |
| | Jun | 1 300 140,00 | | 34 192,19 | 2,63 | 1 300 140,00 | 40 954,41 | 3,15 | 5,78 |
| | Jul | 1 252 210,00 | | 32 142,49 | 2,57 | 1 252 210,00 | 39 444,61 | 3,15 | 5,72 |
| | Ago | 1 434 110,00 | | 33 753,42 | 2,35 | 1 434 110,00 | 45 174,47 | 3,15 | 5,50 |
| | Sep | 1 431 290,00 | | 31 614,63 | 2,21 | 1 431 290,00 | 45 085,63 | 3,15 | 5,36 |
| | Oct | 1 450 520,00 | | 24 863,88 | 1,71 | 1 450 520,00 | 45 691,38 | 3,15 | 4,86 |
| | Nov | 1 434 410,00 | | 37 458,92 | 2,61 | 1 434 410,00 | 45 183,91 | 3,15 | 5,76 |
| | Dic | 1 320 420,00 | | 22 761,92 | 1,72 | 1 320 420,00 | 41 593,23 | 3,15 | 4,87 |
| Total Kimberly Clark | | 15 155 590,00 | | 342 064,47 | 2,26 | 15 155 590,00 | 477 401,08 | 3,15 | 5,41 |

ENERGIA COMPRADA MENSUAL Y PRECIOS PARA EL GRAN CONSUMIDOR EN EL MERCADO ELECTRICO MAYORISTA EN EL AÑO 2001

| Empresa | Mes | Energía Total Recibida (kWh) | Energía Comprada en el M.Ocasional (kWh) | Factura al Gran Consumidor en el M.Ocasional (US\$) | Precio Medio en el M.Ocasional (US\$ ¢/kWh) | Energía Comprada por Contratos (kWh) | Factura al Gran Consumidor por Contratos (US\$) | Precio Medio de Contratos (US\$ ¢/kWh) | Precio Medio Total (US\$ ¢/kWh) |
|-----------------------|-----|------------------------------|--|---|---|--------------------------------------|---|--|---------------------------------|
| Nirsa | Abr | 824 921,47 | | 36 347,32 | 4,41 | 824 921,47 | 25 985,03 | 3,15 | 7,56 |
| | May | 1 098 293,26 | | 37 880,63 | 3,45 | 1 098 293,26 | 34 596,24 | 3,15 | 6,60 |
| | Jun | 1 206 602,48 | | 42 927,65 | 3,56 | 1 206 602,48 | 38 007,98 | 3,15 | 6,71 |
| | Jul | 1 114 284,85 | | 46 218,20 | 4,15 | 1 114 284,85 | 35 099,97 | 3,15 | 7,30 |
| | Ago | 1 025 352,35 | | 31 403,65 | 3,06 | 1 025 352,35 | 32 298,67 | 3,15 | 6,21 |
| | Sep | 835 856,15 | | 28 242,96 | 3,38 | 835 856,15 | 26 329,47 | 3,15 | 6,53 |
| | Oct | 928 122,49 | | 18 852,31 | 2,03 | 928 122,49 | 30 164,32 | 3,25 | 5,28 |
| | Nov | 884 915,08 | | 33 681,37 | 3,81 | 884 915,08 | 28 759,74 | 3,25 | 7,06 |
| | Dic | 647 947,74 | | 15 573,03 | 2,40 | 647 947,74 | 21 058,30 | 3,25 | 5,65 |
| Total Nirsa | | 8 566 295,87 | | 291 127,12 | 3,40 | 8 566 295,87 | 272 299,72 | 3,18 | 6,58 |
| Papelera | Mar | 4 525 608,60 | | 66 097,32 | 1,46 | 4 525 608,60 | 158 396,30 | 3,50 | 4,96 |
| | Abr | 4 576 227,87 | | 82 544,41 | 1,80 | 4 576 227,87 | 160 167,98 | 3,50 | 5,30 |
| | May | 4 714 085,45 | | 74 866,38 | 1,59 | 4 714 085,45 | 164 992,99 | 3,50 | 5,09 |
| | Jun | 4 543 121,90 | | 86 635,42 | 1,91 | 4 543 121,90 | 159 009,27 | 3,50 | 5,41 |
| | Jul | 4 558 227,63 | | 82 022,68 | 1,80 | 4 558 227,63 | 159 537,93 | 3,50 | 5,30 |
| | Ago | 4 583 705,97 | | 78 438,67 | 1,71 | 4 583 705,97 | 160 429,71 | 3,50 | 5,21 |
| | Sep | 4 328 138,73 | | 64 422,83 | 1,49 | 4 328 138,73 | 151 484,86 | 3,50 | 4,99 |
| | Oct | 4 774 372,31 | | 71 370,30 | 1,49 | 4 774 372,31 | 167 103,03 | 3,50 | 4,99 |
| | Nov | 4 429 433,87 | | 80 667,79 | 1,82 | 4 429 433,87 | 155 030,19 | 3,50 | 5,32 |
| | | Dic | 4 421 537,93 | | 69 536,84 | 1,57 | 4 421 537,93 | 154 753,83 | 3,50 |
| Total Papelera | | 45 454 460,26 | | 756 602,64 | 1,66 | 45 454 460,26 | 1 590 906,08 | 3,50 | 5,16 |
| Pica | Abr | 1 269 185,17 | | 33 447,23 | 2,64 | 1 269 185,17 | 41 248,52 | 3,25 | 5,89 |
| | May | 1 667 362,80 | | 34 307,46 | 2,06 | 1 667 362,80 | 54 189,29 | 3,25 | 5,31 |
| | Jun | 1 695 888,47 | | 39 654,68 | 2,34 | 1 695 888,47 | 55 116,38 | 3,25 | 5,59 |
| | Jul | 1 662 742,31 | | 37 923,75 | 2,28 | 1 662 742,31 | 54 039,13 | 3,25 | 5,53 |
| | Ago | 1 751 830,00 | | 36 592,37 | 2,09 | 1 751 830,00 | 56 934,44 | 3,25 | 5,34 |
| | Sep | 1 759 934,86 | | 33 536,08 | 1,91 | 1 759 934,86 | 57 197,88 | 3,25 | 5,16 |
| | Oct | 1 802 190,23 | | 35 329,90 | 1,96 | 1 802 190,23 | 58 571,18 | 3,25 | 5,21 |
| | Nov | 1 595 488,07 | | 38 938,88 | 2,44 | 1 595 488,07 | 51 853,36 | 3,25 | 5,69 |
| | Dic | 1 458 483,22 | | 40 432,05 | 2,77 | 1 458 483,22 | 47 400,72 | 3,25 | 6,02 |
| Total Pica | | 14 663 105,14 | | 330 162,40 | 2,25 | 14 663 105,14 | 476 550,90 | 3,25 | 5,50 |
| Unilever | Dic | 771 424,43 | | 17 341,58 | 2,25 | 771 424,43 | 30 856,98 | 4,00 | 6,25 |
| Total Unilever | | 771 424,43 | | 17 341,58 | 2,25 | 771 424,43 | 30 856,98 | 4,00 | 6,25 |
| Total | | 174 413 829,01 | 101 664,86 | 3 476 835,03 | 1,99 | 174 312 164,15 | 5 394 392,03 | 3,09 | 5,09 |

ESTADÍSTICA DEL SECTOR ELÉCTRICO ECUATORIANO

AÑO 2001

Contratos a Plazo

CAPITULO 9

PRECIOS MEDIOS EN LOS CONTRATOS A PLAZO EN EL AÑO 2001 (US\$ ¢/kWh)

| Tipo de agente | Generadora | Ene | Feb | Mar | Abr | May | Jun | Jul | Ago | Sep | Oct | Nov | Dic | Medio |
|------------------------------|-----------------|-------------|-------------|-------------|-------------|-------------|-------------|-------------|-------------|-------------|-------------|-------------|-------------|-------------|
| Distribuidor | Elecaastro | 2,92 | 3,03 | 3,16 | 3,25 | 3,38 | 3,50 | 1,26 | 1,31 | 1,36 | 3,94 | 4,10 | 4,26 | 3,03 |
| | Electroguayas | 3,83 | 4,02 | 4,86 | 8,13 | 9,24 | 9,47 | 11,52 | 6,58 | 5,69 | 4,81 | 4,20 | 4,55 | 5,48 |
| | Hidroagoyán | 1,58 | 1,94 | 1,77 | 2,32 | 2,74 | 2,53 | 3,43 | 2,72 | 2,66 | 2,64 | 2,50 | 2,48 | 2,51 |
| | Hidropaute | 1,04 | 0,99 | 1,10 | 1,36 | 1,58 | 1,48 | 1,85 | 1,42 | 1,41 | 1,48 | 1,70 | 1,81 | 1,46 |
| | Termoesmeraldas | 3,06 | 3,23 | 3,88 | 6,26 | | | | 5,46 | 3,37 | | | 3,70 | 3,90 |
| | Termopichincha | 5,06 | 5,43 | 7,39 | 64,37 | 110,18 | 78,10 | 51,80 | 46,21 | 16,10 | 6,34 | 5,84 | 6,23 | 8,02 |
| Total Distribuidor | | 2,49 | 2,63 | 2,71 | 2,77 | 2,88 | 2,94 | 2,93 | 2,98 | 3,07 | 3,11 | 3,31 | 3,42 | 2,93 |
| Gran Consumidor | Hidronación | | 3,15 | 3,19 | 3,06 | 3,20 | 3,35 | 3,36 | 3,35 | 3,52 | 3,55 | 3,76 | 3,98 | 3,51 |
| Total Gran Consumidor | | | 3,15 | 3,19 | 3,06 | 3,20 | 3,35 | 3,36 | 3,35 | 3,52 | 3,55 | 3,76 | 3,98 | 3,51 |
| Medio | | 2,49 | 2,64 | 2,72 | 2,78 | 2,89 | 2,96 | 2,95 | 3,00 | 3,09 | 3,13 | 3,34 | 3,48 | 2,95 |

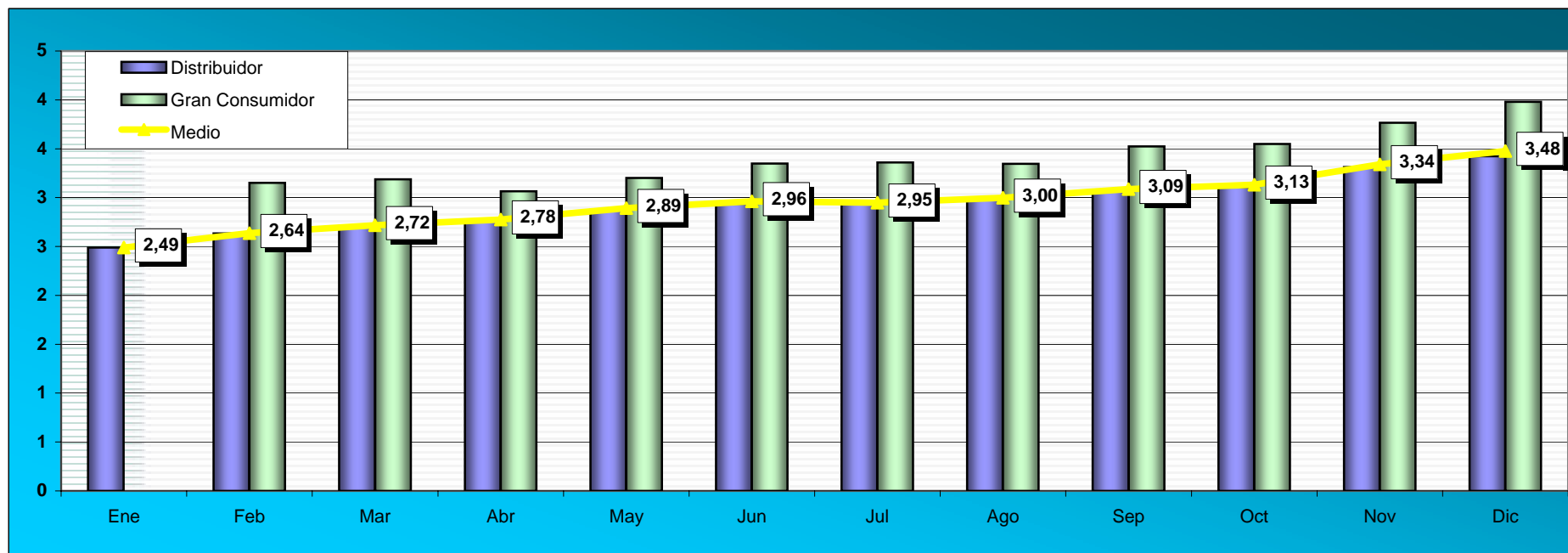

ENERGÍA VENDIDA Y PRECIOS EN LOS CONTRATOS A PLAZO EN EL AÑO 2001

| Generadora | Mes | Energía (kWh) | Valor Facturado (US\$) | Precio Medio (US\$ ¢/kWh) |
|----------------------------|--------------------------|-----------------------|------------------------|---------------------------|
| Elecaastro | Ene | 11 057 200,00 | 322 848,13 | 2,92 |
| | Feb | 7 768 800,00 | 235 060,58 | 3,03 |
| | Mar | 7 274 000,00 | 229 792,93 | 3,16 |
| | Abr | 9 016 000,00 | 293 083,11 | 3,25 |
| | May | 15 246 000,00 | 515 970,38 | 3,38 |
| | Jun | 13 057 000,00 | 457 425,88 | 3,50 |
| | Jul | 7 372 000,00 | 93 093,62 | 1,26 |
| | Ago | 9 438 000,00 | 123 581,17 | 1,31 |
| | Sep | 10 385 000,00 | 141 454,09 | 1,36 |
| | Oct | 9 926 000,00 | 391 243,22 | 3,94 |
| | Nov | 10 041 000,00 | 411 600,67 | 4,10 |
| | Dic | 11 433 000,00 | 487 400,22 | 4,26 |
| Total Elecaastro | | 122 014 000,00 | 3 702 554,00 | 3,03 |
| Electroguayas | Ene | 95 245 365,14 | 3 646 134,08 | 3,83 |
| | Feb | 86 604 396,53 | 3 481 257,07 | 4,02 |
| | Mar | 91 626 287,34 | 4 449 905,48 | 4,86 |
| | Abr | 40 817 569,47 | 3 316 969,82 | 8,13 |
| | May | 38 206 838,48 | 3 530 352,37 | 9,24 |
| | Jun | 32 118 260,87 | 3 041 229,01 | 9,47 |
| | Jul | 28 682 585,53 | 3 303 596,03 | 11,52 |
| | Ago | 65 304 528,42 | 4 297 591,23 | 6,58 |
| | Sep | 90 032 727,84 | 5 125 003,17 | 5,69 |
| | Oct | 97 403 628,02 | 4 688 883,68 | 4,81 |
| | Nov | 106 616 225,16 | 4 477 755,67 | 4,20 |
| | Dic | 108 349 644,79 | 4 931 109,90 | 4,55 |
| Total Electroguayas | | 881 008 057,57 | 48 289 787,51 | 5,48 |
| Hidroagoyán | Ene | 36 181 563,04 | 572 005,09 | 1,58 |
| | Feb | 35 077 862,17 | 681 267,28 | 1,94 |
| | Mar | 42 199 127,54 | 748 807,93 | 1,77 |
| | Abr | 44 352 128,80 | 1 027 966,99 | 2,32 |
| | May | 47 135 992,27 | 1 289 594,61 | 2,74 |
| | Jun | 45 893 835,22 | 1 160 142,88 | 2,53 |
| | Jul | 64 224 111,95 | 2 203 725,90 | 3,43 |
| | Ago | 60 519 403,93 | 1 643 719,27 | 2,72 |
| | Sep | 52 048 196,13 | 1 385 987,03 | 2,66 |
| | Oct | 50 837 982,92 | 1 340 904,15 | 2,64 |
| | Nov | 36 334 160,05 | 908 011,82 | 2,50 |
| | Dic | 41 573 873,04 | 1 030 163,21 | 2,48 |
| Total Hidroagoyán | | 556 378 237,08 | 13 992 296,16 | 2,51 |
| Hidronación | Feb | 1 307 110,00 | 41 173,96 | 3,15 |
| | Mar | 7 232 447,20 | 230 486,12 | 3,19 |
| | Abr | 11 193 679,27 | 343 007,54 | 3,06 |
| | May | 14 639 456,58 | 468 526,81 | 3,20 |
| | Jun | 14 306 109,43 | 479 007,88 | 3,35 |
| | Jul | 14 151 859,13 | 475 413,28 | 3,36 |
| | Ago | 14 009 011,97 | 468 757,15 | 3,35 |
| | Sep | 13 623 211,33 | 479 938,63 | 3,52 |
| | Oct | 16 187 290,68 | 574 515,41 | 3,55 |
| | Nov | 15 720 673,61 | 591 865,46 | 3,76 |
| | Dic | 31 202 913,05 | 1 241 699,77 | 3,98 |
| | Total Hidronación | | 153 573 762,25 | 5 394 392,03 |

ENERGÍA VENDIDA Y PRECIOS EN LOS CONTRATOS A PLAZO EN EL AÑO 2001

| Generadora | Mes | Energía (kWh) | Valor Facturado (US\$) | Precio Medio (US\$ ¢/kWh) |
|------------------------------|-----|-------------------------|------------------------|---------------------------|
| Hidropaute | Ene | 101 679 911,55 | 1 055 215,26 | 1,04 |
| | Feb | 87 567 151,41 | 865 163,59 | 0,99 |
| | Mar | 147 290 448,29 | 1 616 781,80 | 1,10 |
| | Abr | 211 581 691,09 | 2 884 495,30 | 1,36 |
| | May | 203 824 679,62 | 3 215 692,90 | 1,58 |
| | Jun | 147 841 991,24 | 2 180 783,00 | 1,48 |
| | Jul | 267 952 913,34 | 4 958 296,50 | 1,85 |
| | Ago | 179 490 536,37 | 2 551 957,33 | 1,42 |
| | Sep | 133 489 080,38 | 1 886 386,50 | 1,41 |
| | Oct | 106 415 575,89 | 1 571 806,49 | 1,48 |
| | Nov | 61 218 505,94 | 1 038 030,94 | 1,70 |
| | Dic | 85 344 011,54 | 1 544 339,60 | 1,81 |
| Total Hidropaute | | 1 733 696 496,66 | 25 368 949,21 | 1,46 |
| Termoesmeraldas | Ene | 43 528 432,63 | 1 331 259,33 | 3,06 |
| | Feb | 39 696 384,21 | 1 281 417,91 | 3,23 |
| | Mar | 41 967 688,09 | 1 628 144,12 | 3,88 |
| | Abr | 21 678 345,29 | 1 356 626,01 | 6,26 |
| | May | - | - | |
| | Jun | - | - | |
| | Jul | - | - | |
| | Ago | 22 068 931,37 | 1 204 871,68 | 5,46 |
| | Sep | 22 932 816,26 | 771 808,23 | 3,37 |
| | Oct | - | - | |
| | Nov | - | - | |
| | Dic | 49 530 716,14 | 1 834 797,49 | 3,70 |
| Total Termoesmeraldas | | 241 403 313,99 | 9 408 924,76 | 3,90 |
| Termopichincha | Ene | 9 058 247,26 | 458 595,30 | 5,06 |
| | Feb | 7 697 747,18 | 418 060,96 | 5,43 |
| | Mar | 5 791 920,75 | 428 310,78 | 7,39 |
| | Abr | 287 383,13 | 184 974,77 | 64,37 |
| | May | 191 190,58 | 210 649,38 | 110,18 |
| | Jun | 237 561,10 | 185 544,70 | 78,10 |
| | Jul | 483 068,22 | 250 225,29 | 51,80 |
| | Ago | 536 378,13 | 247 870,52 | 46,21 |
| | Sep | 1 288 703,59 | 207 491,67 | 16,10 |
| | Oct | 6 963 196,53 | 441 178,76 | 6,34 |
| | Nov | 10 155 463,75 | 593 434,11 | 5,84 |
| | Dic | 11 282 061,43 | 702 425,91 | 6,23 |
| Total Termopichincha | | 53 972 921,66 | 4 328 762,15 | 8,02 |
| Total general | | 3 742 046 789,21 | 110 485 665,81 | 2,95 |

| ENERGÍA COMPRADA Y PRECIOS DE CONTRATOS A PLAZO POR EMPRESA DISTRIBUIDORA EN EL AÑO 2001 | | | | | | |
|--|----------------------------|--------------|-----------------------|------------------------|---------------------------|-------------|
| Agente | Generadora | Mes | Energía (kWh) | Valor Facturado (US\$) | Precio Medio (US\$ ¢/kWh) | |
| Ambato | Electroguayas | Ene | 4 591 775,15 | 201 040,61 | 4,38 | |
| | | Feb | 4 560 761,80 | 209 751,52 | 4,60 | |
| | | Mar | 4 422 009,14 | 245 970,80 | 5,56 | |
| | | Abr | 1 963 874,25 | 183 053,24 | 9,32 | |
| | | May | 1 777 820,87 | 188 471,76 | 10,60 | |
| | | Jun | 1 530 434,78 | 175 318,49 | 11,46 | |
| | | Jul | 1 388 955,07 | 206 334,52 | 14,86 | |
| | | Ago | 3 064 428,48 | 259 132,16 | 8,46 | |
| | | Sep | 4 267 577,60 | 316 330,71 | 7,41 | |
| | | Oct | 4 489 399,53 | 262 832,20 | 5,85 | |
| | | Nov | 4 594 596,84 | 225 189,18 | 4,90 | |
| | | Dic | 4 613 240,76 | 245 790,67 | 5,33 | |
| | Total Electroguayas | | | 41 264 874,27 | 2 719 215,85 | 6,59 |
| | Hidroagoyán | Ene | 1 744 310,50 | 31 539,62 | 1,81 | |
| | | Feb | 1 849 866,00 | 41 093,81 | 2,22 | |
| | | Mar | 2 036 587,24 | 41 390,95 | 2,03 | |
| | | Abr | 2 133 922,67 | 56 729,72 | 2,66 | |
| | | May | 2 193 322,25 | 68 832,82 | 3,14 | |
| | | Jun | 2 186 840,75 | 66 890,33 | 3,06 | |
| | | Jul | 3 270 472,11 | 149 587,94 | 4,57 | |
| | | Ago | 2 840 003,15 | 98 977,45 | 3,49 | |
| | | Sep | 2 467 096,01 | 81 552,94 | 3,31 | |
| | | Oct | 2 344 104,91 | 74 939,84 | 3,20 | |
| | | Nov | 1 598 147,18 | 46 611,26 | 2,92 | |
| | | Dic | 1 784 527,12 | 51 585,22 | 2,89 | |
| | Total Hidroagoyán | | | 26 449 199,87 | 809 731,90 | 3,06 |
| | Hidropaute | Ene | 4 903 452,97 | 58 192,05 | 1,19 | |
| | | Feb | 4 612 743,62 | 52 138,07 | 1,13 | |
| | | Mar | 7 109 576,42 | 89 376,90 | 1,26 | |
| | | Abr | 10 176 792,56 | 159 149,29 | 1,56 | |
| | | May | 9 487 102,11 | 171 704,79 | 1,81 | |
| | | Jun | 7 741 740,67 | 136 295,19 | 1,76 | |
| | | Jul | 15 481 514,11 | 338 357,28 | 2,19 | |
| | | Ago | 10 046 097,70 | 172 010,39 | 1,71 | |
| | | Sep | 7 513 562,96 | 127 960,17 | 1,70 | |
| | | Oct | 5 278 769,57 | 93 156,68 | 1,76 | |
| | | Nov | 2 832 666,00 | 55 769,42 | 1,97 | |
| | | Dic | 3 886 386,80 | 81 829,59 | 2,11 | |
| | Total Hidropaute | | | 89 070 405,49 | 1 535 939,83 | 1,72 |
| | Termoesmeraldas | Ene | 2 098 490,05 | 73 402,52 | 3,50 | |
| | | Feb | 2 090 676,24 | 77 213,07 | 3,69 | |
| | | Mar | 2 025 417,66 | 89 996,48 | 4,44 | |
| | | Abr | 1 043 020,07 | 74 868,26 | 7,18 | |
| | | May | - | - | - | |
| | | Jun | - | - | - | |
| | | Jul | - | - | - | |
| | | Ago | 1 035 589,16 | 72 635,85 | 7,01 | |
| Sep | | - | - | - | | |
| Oct | | - | - | - | | |
| Nov | | - | - | - | | |
| Dic | | 2 109 201,71 | 91 459,17 | 4,34 | | |
| Total Termoesmeraldas | | | 10 402 394,88 | 479 575,35 | 4,61 | |
| Termopichincha | Ene | 436 789,78 | 25 290,39 | 5,79 | | |
| | Feb | 405 575,49 | 25 199,26 | 6,21 | | |
| | Mar | 279 525,97 | 23 675,21 | 8,47 | | |
| | Abr | 13 830,10 | 10 207,78 | 73,81 | | |
| | May | 8 900,23 | 11 503,12 | 129,25 | | |
| | Jun | 11 319,78 | 10 766,65 | 95,11 | | |
| | Jul | 23 422,51 | 15 795,67 | 67,44 | | |
| | Ago | 25 174,54 | 14 846,97 | 58,98 | | |
| | Sep | 61 084,91 | 11 868,01 | 19,43 | | |
| | Oct | 321 003,70 | 24 691,74 | 7,69 | | |
| | Nov | 437 814,90 | 29 796,61 | 6,81 | | |
| | Dic | 480 446,32 | 34 940,65 | 7,27 | | |
| Total Termopichincha | | | 2 504 888,23 | 238 582,08 | 9,52 | |
| Total Ambato | | | 169 691 762,75 | 5 783 045,01 | 3,41 | |

| ENERGÍA COMPRADA Y PRECIOS DE CONTRATOS A PLAZO POR EMPRESA DISTRIBUIDORA EN EL AÑO 2001 | | | | | | |
|--|----------------------------|------------|----------------------|------------------------|---------------------------|-------------|
| Agente | Generadora | Mes | Energía (kWh) | Valor Facturado (US\$) | Precio Medio (US\$ ¢/kWh) | |
| Azogues | Electroguayas | Ene | 678 109,08 | 29 475,27 | 4,35 | |
| | | Feb | 635 042,78 | 29 029,08 | 4,57 | |
| | | Mar | 645 801,50 | 35 690,89 | 5,53 | |
| | | Abr | 297 287,87 | 27 548,57 | 9,27 | |
| | | May | 277 274,82 | 29 315,21 | 10,57 | |
| | | Jun | 229 565,22 | 25 769,25 | 11,23 | |
| | | Jul | 203 553,76 | 29 172,44 | 14,33 | |
| | | Ago | 458 989,29 | 36 930,04 | 8,05 | |
| | | Sep | 636 511,66 | 44 759,18 | 7,03 | |
| | | Oct | 666 516,87 | 36 922,66 | 5,54 | |
| | | Nov | 664 553,49 | 32 907,42 | 4,95 | |
| | | Dic | 650 830,65 | 34 995,88 | 5,38 | |
| | Total Electroguayas | | | 6 044 036,98 | 392 515,88 | 6,49 |
| | Hidroagoyán | Ene | 257 598,60 | 4 621,79 | 1,79 | |
| | | Feb | 256 352,23 | 5 656,65 | 2,21 | |
| | | Mar | 297 428,40 | 6 005,88 | 2,02 | |
| | | Abr | 323 029,49 | 8 537,44 | 2,64 | |
| | | May | 342 078,23 | 10 709,80 | 3,13 | |
| | | Jun | 328 026,11 | 9 831,88 | 3,00 | |
| | | Jul | 479 421,05 | 21 128,78 | 4,41 | |
| | | Ago | 422 868,30 | 14 017,32 | 3,31 | |
| | | Sep | 367 969,39 | 11 537,99 | 3,14 | |
| | | Oct | 341 355,56 | 10 331,78 | 3,03 | |
| | | Nov | 224 286,71 | 6 561,82 | 2,93 | |
| | | Dic | 251 534,45 | 7 335,73 | 2,92 | |
| | Total Hidroagoyán | | | 3 891 948,53 | 116 276,87 | 2,99 |
| | Hidropaute | Ene | 723 575,44 | 8 523,81 | 1,18 | |
| | | Feb | 642 198,23 | 7 205,48 | 1,12 | |
| | | Mar | 1 038 182,14 | 12 967,87 | 1,25 | |
| | | Abr | 1 540 127,77 | 23 946,24 | 1,55 | |
| | | May | 1 480 157,09 | 26 716,18 | 1,80 | |
| | | Jun | 1 160 923,62 | 20 028,86 | 1,73 | |
| | | Jul | 2 265 587,43 | 47 788,85 | 2,11 | |
| | | Ago | 1 506 028,76 | 24 524,68 | 1,63 | |
| | | Sep | 1 118 212,57 | 18 080,15 | 1,62 | |
| | | Oct | 773 077,86 | 12 896,87 | 1,67 | |
| | | Nov | 403 081,63 | 8 002,72 | 1,99 | |
| | | Dic | 544 576,53 | 11 558,82 | 2,12 | |
| | Total Hidropaute | | | 13 195 729,06 | 222 240,55 | 1,68 |
| | Termoesmeraldas | Ene | 310 162,95 | 10 769,46 | 3,47 | |
| | | Feb | 291 106,82 | 10 686,37 | 3,67 | |
| | | Mar | 295 797,17 | 13 058,67 | 4,41 | |
| | | Abr | 157 890,56 | 11 267,37 | 7,14 | |
| May | | - | - | - | | |
| Jun | | - | - | - | | |
| Jul | | - | - | - | | |
| Ago | | 155 110,27 | 10 351,39 | 6,67 | | |
| Sep | | - | - | - | | |
| Oct | | - | - | - | | |
| Nov | | - | - | - | | |
| Dic | | 297 547,27 | 13 021,47 | 4,38 | | |
| Total Termoesmeraldas | | | 1 507 615,03 | 69 154,73 | 4,59 | |
| Termopichincha | Ene | 62 589,32 | 3 630,36 | 5,80 | | |
| | Feb | 52 738,68 | 3 325,22 | 6,31 | | |
| | Mar | 40 822,69 | 3 435,31 | 8,42 | | |
| | Abr | 2 029,08 | 1 530,93 | 75,45 | | |
| | May | 1 305,41 | 1 721,45 | 131,87 | | |
| | Jun | 1 697,97 | 1 582,43 | 93,20 | | |
| | Jul | 3 330,36 | 2 220,23 | 66,67 | | |
| | Ago | 3 658,67 | 2 105,74 | 57,55 | | |
| | Sep | 9 110,86 | 1 678,92 | 18,43 | | |
| | Oct | 46 242,47 | 3 392,50 | 7,34 | | |
| | Nov | 59 426,51 | 4 176,28 | 7,03 | | |
| | Dic | 65 760,06 | 4 875,50 | 7,41 | | |
| Total Termopichincha | | | 348 712,07 | 33 674,86 | 9,66 | |
| Total Azogues | | | 24 988 041,67 | 833 862,90 | 3,34 | |

| ENERGÍA COMPRADA Y PRECIOS DE CONTRATOS A PLAZO POR EMPRESA DISTRIBUIDORA EN EL AÑO 2001 | | | | | | |
|---|----------------------------|------------|----------------------|------------------------|---------------------------|-------------|
| Agente | Generadora | Mes | Energía (kWh) | Valor Facturado (US\$) | Precio Medio (US\$ ¢/kWh) | |
| Bolívar | Electroguayas | Ene | 619 982,93 | 23 359,69 | 3,77 | |
| | | Feb | 584 965,12 | 23 129,02 | 3,95 | |
| | | Mar | 620 962,98 | 29 808,69 | 4,80 | |
| | | Abr | 270 261,45 | 21 727,92 | 8,04 | |
| | | May | 228 343,97 | 20 955,06 | 9,18 | |
| | | Jun | 187 826,09 | 18 636,27 | 9,92 | |
| | | Jul | 160 872,80 | 20 393,30 | 12,68 | |
| | | Ago | 337 492,12 | 24 705,72 | 7,32 | |
| | | Sep | 487 962,92 | 31 705,82 | 6,50 | |
| | | Oct | 625 410,96 | 32 444,57 | 5,19 | |
| | | Nov | 604 450,94 | 26 638,62 | 4,41 | |
| | | Dic | 633 020,95 | 30 684,82 | 4,85 | |
| | Total Electroguayas | | | 5 361 553,24 | 304 189,50 | 5,67 |
| | Hidroagoyán | Ene | 235 518,72 | 3 664,44 | 1,56 | |
| | | Feb | 240 727,58 | 4 579,43 | 1,90 | |
| | | Mar | 285 988,85 | 5 016,15 | 1,75 | |
| | | Abr | 293 662,92 | 6 733,68 | 2,29 | |
| | | May | 281 711,84 | 7 656,07 | 2,72 | |
| | | Jun | 268 385,00 | 7 110,47 | 2,65 | |
| | | Jul | 371 346,06 | 14 656,23 | 3,95 | |
| | | Ago | 312 775,68 | 9 435,63 | 3,02 | |
| | | Sep | 282 092,91 | 8 174,06 | 2,90 | |
| | | Oct | 326 377,99 | 9 250,72 | 2,83 | |
| | | Nov | 208 014,37 | 5 440,13 | 2,62 | |
| | | Dic | 243 265,50 | 6 394,96 | 2,63 | |
| | Total Hidroagoyán | | | 3 349 867,41 | 88 111,97 | 2,63 |
| | Hidropaute | Ene | 660 350,40 | 6 752,18 | 1,02 | |
| | | Feb | 583 520,22 | 5 703,54 | 0,98 | |
| | | Mar | 998 757,50 | 10 833,97 | 1,08 | |
| | | Abr | 1 400 719,65 | 18 892,88 | 1,35 | |
| | | May | 1 219 367,51 | 19 102,43 | 1,57 | |
| | | Jun | 951 687,39 | 14 506,67 | 1,52 | |
| | | Jul | 1 738 523,69 | 32 682,18 | 1,88 | |
| | | Ago | 1 104 421,09 | 16 378,00 | 1,48 | |
| | | Sep | 859 136,56 | 12 825,65 | 1,49 | |
| | | Oct | 726 644,84 | 11 366,42 | 1,56 | |
| | | Nov | 368 244,73 | 6 522,43 | 1,77 | |
| | | Dic | 525 488,06 | 10 091,79 | 1,92 | |
| | Total Hidropaute | | | 11 136 861,63 | 165 658,14 | 1,49 |
| | Termoesmeraldas | Ene | 283 340,43 | 8 528,99 | 3,01 | |
| | | Feb | 264 642,56 | 8 420,98 | 3,18 | |
| | | Mar | 284 420,35 | 10 906,49 | 3,83 | |
| | | Abr | 143 536,74 | 8 886,64 | 6,19 | |
| | | May | - | - | - | |
| | | Jun | - | - | - | |
| | | Jul | - | - | - | |
| | | Ago | 114 051,67 | 6 925,05 | 6,07 | |
| Sep | | - | - | - | | |
| Oct | | - | - | - | | |
| Nov | | - | - | - | | |
| Dic | | 288 732,81 | 11 395,92 | 3,95 | | |
| Total Termoesmeraldas | | | 1 378 724,56 | 55 064,08 | 3,99 | |
| Termopichincha | Ene | 58 975,84 | 2 938,51 | 4,98 | | |
| | Feb | 52 019,27 | 2 777,75 | 5,34 | | |
| | Mar | 39 252,58 | 2 869,19 | 7,31 | | |
| | Abr | 1 903,20 | 1 211,67 | 63,67 | | |
| | May | 1 143,15 | 1 231,04 | 107,69 | | |
| | Jun | 1 389,25 | 1 144,95 | 82,41 | | |
| | Jul | 2 712,86 | 1 546,08 | 56,99 | | |
| | Ago | 2 780,32 | 1 415,59 | 50,91 | | |
| | Sep | 6 983,08 | 1 189,44 | 17,03 | | |
| | Oct | 44 718,50 | 3 048,84 | 6,82 | | |
| | Nov | 57 597,57 | 3 525,97 | 6,12 | | |
| | Dic | 65 926,02 | 4 361,75 | 6,62 | | |
| Total Termopichincha | | | 335 401,65 | 27 260,78 | 8,13 | |
| Total Bolívar | | | 21 562 408,49 | 640 284,47 | 2,97 | |

| ENERGÍA COMPRADA Y PRECIOS DE CONTRATOS A PLAZO POR EMPRESA DISTRIBUIDORA EN EL AÑO 2001 | | | | | | |
|--|----------------------------|---------------|-----------------------|------------------------|---------------------------|-------------|
| Agente | Generadora | Mes | Energía (kWh) | Valor Facturado (US\$) | Precio Medio (US\$ ¢/kWh) | |
| Centro Sur | Elecaastro | Ene | 11 057 200,00 | 322 848,13 | 2,92 | |
| | | Feb | 7 768 800,00 | 235 060,58 | 3,03 | |
| | | Mar | 7 274 000,00 | 229 792,93 | 3,16 | |
| | | Abr | 9 016 000,00 | 293 083,11 | 3,25 | |
| | | May | 15 246 000,00 | 515 970,38 | 3,38 | |
| | | Jun | 13 057 000,00 | 457 425,88 | 3,50 | |
| | | Jul | 7 372 000,00 | 93 093,62 | 1,26 | |
| | | Ago | 9 438 000,00 | 123 581,17 | 1,31 | |
| | | Sep | 10 385 000,00 | 141 454,09 | 1,36 | |
| | | Oct | 9 926 000,00 | 391 243,22 | 3,94 | |
| | | Nov | 10 041 000,00 | 411 600,67 | 4,10 | |
| | | Dic | 11 433 000,00 | 487 400,22 | 4,26 | |
| | Total Elecaastro | | | 122 014 000,00 | 3 702 554,00 | 3,03 |
| | Electroguayas | Ene | 7 730 455,23 | 317 748,93 | 4,11 | |
| | | Feb | 7 081 689,21 | 305 414,40 | 4,31 | |
| | | Mar | 7 545 641,12 | 393 304,69 | 5,21 | |
| | | Abr | 3 405 297,38 | 297 318,62 | 8,73 | |
| | | May | 3 229 436,08 | 321 133,49 | 9,94 | |
| | | Jun | 2 692 173,91 | 289 094,91 | 10,74 | |
| | | Jul | 2 346 855,12 | 325 362,21 | 13,86 | |
| | | Ago | 5 332 375,55 | 413 200,93 | 7,75 | |
| | | Sep | 7 262 459,89 | 490 680,07 | 6,76 | |
| | | Oct | 8 028 775,32 | 425 861,09 | 5,30 | |
| | | Nov | 7 972 616,67 | 360 747,80 | 4,52 | |
| | | Dic | 8 020 530,62 | 393 196,93 | 4,90 | |
| | Total Electroguayas | | | 70 648 306,12 | 4 333 064,07 | 6,13 |
| | Hidroagoyán | Ene | 2 936 624,01 | 49 848,90 | 1,70 | |
| | | Feb | 2 866 289,82 | 59 731,00 | 2,08 | |
| | | Mar | 3 475 197,80 | 66 183,35 | 1,90 | |
| | | Abr | 3 700 156,20 | 92 142,10 | 2,49 | |
| | | May | 3 984 193,77 | 117 311,01 | 2,94 | |
| | | Jun | 3 846 851,69 | 110 300,23 | 2,87 | |
| | | Jul | 5 521 832,15 | 235 680,72 | 4,27 | |
| | | Ago | 4 941 855,70 | 157 825,48 | 3,19 | |
| | | Sep | 4 198 446,16 | 126 500,05 | 3,01 | |
| | | Oct | 4 195 246,41 | 121 553,66 | 2,90 | |
| | | Nov | 2 759 462,49 | 74 206,65 | 2,69 | |
| | | Dic | 3 103 259,21 | 82 556,63 | 2,66 | |
| | Total Hidroagoyán | | | 45 529 415,41 | 1 293 839,77 | 2,84 |
| | Hidropaute | Ene | 8 254 380,00 | 91 969,00 | 1,11 | |
| | | Feb | 7 161 977,20 | 75 910,03 | 1,06 | |
| | | Mar | 12 129 647,02 | 142 898,47 | 1,18 | |
| | | Abr | 17 651 723,04 | 258 553,93 | 1,46 | |
| | | May | 17 226 209,18 | 292 485,89 | 1,70 | |
| | | Jun | 13 620 603,91 | 224 774,65 | 1,65 | |
| | | Jul | 26 156 521,55 | 533 527,43 | 2,04 | |
| | | Ago | 17 481 745,56 | 274 287,83 | 1,57 | |
| Sep | | 12 783 012,58 | 198 452,84 | 1,55 | | |
| Oct | | 9 348 786,11 | 149 562,91 | 1,60 | | |
| Nov | | 4 853 366,71 | 88 261,43 | 1,82 | | |
| Dic | | 6 697 589,98 | 129 804,27 | 1,94 | | |
| Total Hidropaute | | | 153 365 562,84 | 2 460 488,67 | 1,60 | |
| Termoesmeraldas | Ene | 3 532 900,96 | 116 014,26 | 3,28 | | |
| | Feb | 3 246 282,09 | 112 428,36 | 3,46 | | |
| | Mar | 3 456 138,21 | 143 903,46 | 4,16 | | |
| | Abr | 1 808 564,63 | 121 602,00 | 6,72 | | |
| | May | - | - | - | | |
| | Jun | - | - | - | | |
| | Jul | - | - | - | | |
| | Ago | 1 802 016,38 | 115 822,01 | 6,43 | | |
| | Sep | - | - | - | | |
| | Oct | - | - | - | | |
| | Nov | - | - | - | | |
| | Dic | 3 666 873,24 | 146 305,31 | 3,99 | | |
| Total Termoesmeraldas | | | 17 512 775,51 | 756 075,39 | 4,32 | |

| ENERGÍA COMPRADA Y PRECIOS DE CONTRATOS A PLAZO POR EMPRESA DISTRIBUIDORA EN EL AÑO 2001 | | | | | |
|---|-------------------|------------|-----------------------|-----------------------------------|--------------------------------------|
| Agente | Generadora | Mes | Energía (kWh) | Valor Facturado (US\$) | Precio Medio (US\$ ¢/kWh) |
| | Termopichincha | Ene | 735 354,95 | 39 971,96 | 5,44 |
| | | Feb | 629 754,35 | 36 690,92 | 5,83 |
| | | Mar | 476 978,35 | 37 856,22 | 7,94 |
| | | Abr | 23 980,97 | 16 580,79 | 69,14 |
| | | May | 16 167,39 | 19 072,16 | 117,97 |
| | | Jun | 19 912,53 | 17 754,57 | 89,16 |
| | | Jul | 39 575,97 | 24 903,99 | 62,93 |
| | | Ago | 43 805,92 | 23 674,50 | 54,04 |
| | | Sep | 103 952,86 | 18 408,75 | 17,71 |
| | | Oct | 574 078,24 | 40 016,44 | 6,97 |
| | | Nov | 759 703,30 | 47 749,83 | 6,29 |
| | | Dic | 835 298,79 | 55 908,62 | 6,69 |
| Total Termopichincha | | | 4 258 563,61 | 378 588,77 | 8,89 |
| Total Centro Sur | | | 413 328 623,49 | 12 924 610,67 | 3,13 |

| ENERGÍA COMPRADA Y PRECIOS DE CONTRATOS A PLAZO POR EMPRESA DISTRIBUIDORA EN EL AÑO 2001 | | | | | | |
|--|----------------------------|------------|----------------------|------------------------|---------------------------|-------------|
| Agente | Generadora | Mes | Energía (kWh) | Valor Facturado (US\$) | Precio Medio (US\$ ¢/kWh) | |
| Cotopaxi | Electroguayas | Ene | 2 073 078,00 | 95 896,32 | 4,63 | |
| | | Feb | 1 847 397,18 | 89 906,03 | 4,87 | |
| | | Mar | 2 013 425,44 | 118 607,39 | 5,89 | |
| | | Abr | 864 660,24 | 85 431,81 | 9,88 | |
| | | May | 815 514,16 | 91 925,11 | 11,27 | |
| | | Jun | 660 869,57 | 78 614,37 | 11,90 | |
| | | Jul | 574 740,03 | 86 699,03 | 15,08 | |
| | | Ago | 1 322 969,12 | 111 154,71 | 8,40 | |
| | | Sep | 1 942 382,70 | 141 882,93 | 7,30 | |
| | | Oct | 2 214 962,21 | 126 470,86 | 5,71 | |
| | | Nov | 2 122 852,56 | 110 571,10 | 5,21 | |
| | | Dic | 2 009 918,18 | 112 869,73 | 5,62 | |
| | Total Electroguayas | | | 18 462 769,38 | 1 250 029,41 | 6,77 |
| | Hidroagoyán | Ene | 787 515,71 | 15 044,21 | 1,91 | |
| | | Feb | 754 249,52 | 17 709,88 | 2,35 | |
| | | Mar | 927 297,17 | 19 958,77 | 2,15 | |
| | | Abr | 939 529,65 | 26 476,06 | 2,82 | |
| | | May | 1 006 467,89 | 33 596,23 | 3,34 | |
| | | Jun | 944 317,60 | 29 994,13 | 3,18 | |
| | | Jul | 1 348 817,49 | 62 619,56 | 4,64 | |
| | | Ago | 1 226 080,66 | 42 455,25 | 3,46 | |
| | | Sep | 1 122 896,30 | 36 578,77 | 3,26 | |
| | | Oct | 1 158 724,89 | 36 145,99 | 3,12 | |
| | | Nov | 730 607,68 | 22 594,46 | 3,09 | |
| | | Dic | 776 578,73 | 23 659,04 | 3,05 | |
| | Total Hidroagoyán | | | 11 723 083,28 | 366 832,36 | 3,13 |
| | Hidropaute | Ene | 2 212 876,34 | 27 751,44 | 1,25 | |
| | | Feb | 1 867 916,68 | 22 348,72 | 1,20 | |
| | | Mar | 3 237 200,85 | 43 098,21 | 1,33 | |
| | | Abr | 4 480 975,20 | 74 279,57 | 1,66 | |
| | | May | 4 348 842,50 | 83 710,93 | 1,92 | |
| | | Jun | 3 341 030,20 | 61 087,61 | 1,83 | |
| | | Jul | 6 403 431,14 | 142 142,05 | 2,22 | |
| | | Ago | 4 335 000,42 | 73 757,82 | 1,70 | |
| | | Sep | 3 419 870,60 | 57 394,51 | 1,68 | |
| | | Oct | 2 566 823,88 | 44 220,01 | 1,72 | |
| | | Nov | 1 281 598,86 | 26 843,96 | 2,09 | |
| | | Dic | 1 680 879,27 | 37 309,92 | 2,22 | |
| | Total Hidropaute | | | 39 176 445,92 | 693 944,76 | 1,77 |
| | Termoesmeraldas | Ene | 947 419,56 | 35 013,03 | 3,70 | |
| | | Feb | 846 856,20 | 33 095,80 | 3,91 | |
| | | Mar | 922 211,44 | 43 396,39 | 4,71 | |
| | | Abr | 459 223,89 | 34 941,34 | 7,61 | |
| | | May | - | - | - | |
| Jun | | - | - | - | | |
| Jul | | - | - | - | | |
| Ago | | 447 082,55 | 31 157,06 | 6,97 | | |
| Sep | | - | - | - | | |
| Oct | | - | - | - | | |
| Nov | | - | - | - | | |
| Dic | | 918 301,22 | 41 975,44 | 4,57 | | |
| Total Termoesmeraldas | | | 4 541 094,85 | 219 579,05 | 4,84 | |
| Termopichincha | Ene | 197 200,45 | 12 063,46 | 6,12 | | |
| | Feb | 164 283,74 | 10 802,19 | 6,58 | | |
| | Mar | 127 273,52 | 11 416,21 | 8,97 | | |
| | Abr | 6 089,16 | 4 764,09 | 78,24 | | |
| | May | 4 082,67 | 5 325,48 | 130,44 | | |
| | Jun | 4 888,09 | 4 827,17 | 98,75 | | |
| | Jul | 9 692,07 | 6 632,60 | 68,43 | | |
| | Ago | 10 868,30 | 6 368,05 | 58,59 | | |
| | Sep | 27 802,73 | 5 323,14 | 19,15 | | |
| | Oct | 158 375,54 | 11 885,52 | 7,50 | | |
| | Nov | 202 284,67 | 14 639,65 | 7,24 | | |
| | Dic | 209 323,08 | 16 047,69 | 7,67 | | |
| Total Termopichincha | | | 1 122 164,04 | 110 095,25 | 9,81 | |
| Total Cotopaxi | | | 75 025 557,47 | 2 640 480,82 | 3,52 | |

| ENERGÍA COMPRADA Y PRECIOS DE CONTRATOS A PLAZO POR EMPRESA DISTRIBUIDORA EN EL AÑO 2001 | | | | | | |
|--|----------------------------|--------------|-----------------------|------------------------|---------------------------|-------------|
| Agente | Generadora | Mes | Energía (kWh) | Valor Facturado (US\$) | Precio Medio (US\$ c/kWh) | |
| El Oro | Electroguayas | Ene | 6 451 731,27 | 247 857,46 | 3,84 | |
| | | Feb | 5 657 653,88 | 228 007,28 | 4,03 | |
| | | Mar | 6 360 166,33 | 309 653,49 | 4,87 | |
| | | Abr | 2 990 941,32 | 243 794,71 | 8,15 | |
| | | May | 2 813 523,86 | 261 050,27 | 9,28 | |
| | | Jun | 2 205 217,39 | 217 424,57 | 9,86 | |
| | | Jul | 1 909 813,23 | 251 033,80 | 13,14 | |
| | | Ago | 4 238 901,07 | 299 780,01 | 7,07 | |
| | | Sep | 5 718 684,46 | 332 644,37 | 5,82 | |
| | | Oct | 6 239 615,81 | 304 954,73 | 4,89 | |
| | | Nov | 6 086 645,34 | 252 878,37 | 4,15 | |
| | | Dic | 6 450 880,24 | 292 442,77 | 4,53 | |
| | Total Electroguayas | | | 57 123 774,19 | 3 241 521,84 | 5,67 |
| | Hidroagoyán | Ene | 2 450 866,66 | 38 884,07 | 1,59 | |
| | | Feb | 2 294 264,15 | 44 662,03 | 1,95 | |
| | | Mar | 2 929 219,09 | 52 106,95 | 1,78 | |
| | | Abr | 3 249 921,71 | 75 554,19 | 2,32 | |
| | | May | 3 470 462,18 | 95 397,73 | 2,75 | |
| | | Jun | 3 151 038,72 | 82 955,39 | 2,63 | |
| | | Jul | 3 451 904,08 | 115 657,29 | 3,35 | |
| | | Ago | 3 928 462,51 | 114 503,40 | 2,91 | |
| | | Sep | 3 305 986,62 | 92 164,51 | 2,79 | |
| | | Oct | 3 252 753,76 | 86 848,00 | 2,67 | |
| | | Nov | 2 094 563,72 | 51 688,38 | 2,47 | |
| | | Dic | 2 488 054,42 | 61 199,44 | 2,46 | |
| | Total Hidroagoyán | | | 36 067 497,61 | 911 621,38 | 2,53 |
| | Hidropaute | Ene | 6 888 016,67 | 71 734,23 | 1,04 | |
| | | Feb | 5 721 106,05 | 56 670,01 | 0,99 | |
| | | Mar | 10 224 122,84 | 112 506,51 | 1,10 | |
| | | Abr | 15 500 854,94 | 211 977,47 | 1,37 | |
| | | May | 15 013 021,91 | 237 851,98 | 1,58 | |
| | | Jun | 11 157 015,99 | 169 051,15 | 1,52 | |
| | | Jul | 21 287 081,90 | 411 360,91 | 1,93 | |
| | | Ago | 13 896 806,52 | 198 996,85 | 1,43 | |
| | | Sep | 10 064 775,88 | 143 265,37 | 1,42 | |
| | | Oct | 7 266 840,67 | 107 086,27 | 1,47 | |
| | | Nov | 3 674 556,77 | 61 381,49 | 1,67 | |
| | | Dic | 5 375 963,51 | 96 369,68 | 1,79 | |
| | Total Hidropaute | | | 126 070 163,65 | 1 878 251,92 | 1,49 |
| | Termoesmeraldas | Ene | 2 948 511,33 | 90 496,02 | 3,07 | |
| | | Feb | 2 593 497,10 | 83 933,35 | 3,24 | |
| | | Mar | 2 913 153,91 | 113 296,89 | 3,89 | |
| | | Abr | 1 588 498,77 | 99 711,20 | 6,28 | |
| | | May | - | - | - | |
| | | Jun | - | - | - | |
| | | Jul | - | - | - | |
| | | Ago | 1 432 488,97 | 84 029,63 | 5,87 | |
| Sep | | 2 644 128,66 | 103 278,95 | 3,91 | | |
| Oct | | - | - | - | | |
| Nov | | - | - | - | | |
| Dic | | 2 949 349,43 | 108 818,74 | 3,69 | | |
| Total Termoesmeraldas | | | 17 069 628,17 | 683 564,79 | 4,00 | |
| Termopichincha | Ene | 613 717,29 | 31 179,75 | 5,08 | | |
| | Feb | 503 118,96 | 27 392,34 | 5,44 | | |
| | Mar | 402 041,60 | 29 804,66 | 7,41 | | |
| | Abr | 21 062,97 | 13 595,31 | 64,55 | | |
| | May | 14 085,23 | 14 698,43 | 104,35 | | |
| | Jun | 16 310,78 | 13 353,01 | 81,87 | | |
| | Jul | 32 205,96 | 19 284,01 | 59,88 | | |
| | Ago | 34 822,94 | 17 175,99 | 49,32 | | |
| | Sep | 81 855,70 | 13 987,38 | 17,09 | | |
| | Oct | 446 148,69 | 28 653,98 | 6,42 | | |
| | Nov | 579 990,83 | 33 480,58 | 5,77 | | |
| | Dic | 671 827,42 | 41 585,50 | 6,19 | | |
| Total Termopichincha | | | 3 417 188,37 | 284 190,94 | 8,32 | |
| Total El Oro | | | 239 748 251,99 | 6 999 150,87 | 2,92 | |

| ENERGÍA COMPRADA Y PRECIOS DE CONTRATOS A PLAZO POR EMPRESA DISTRIBUIDORA EN EL AÑO 2001 | | | | | | |
|--|----------------------------|--------------|-----------------------|------------------------|---------------------------|-------------|
| Agente | Generadora | Mes | Energía (kWh) | Valor Facturado (US\$) | Precio Medio (US\$ ¢/kWh) | |
| Esmeraldas | Electroguayas | Ene | 3 719 919,57 | 145 442,80 | 3,91 | |
| | | Feb | 3 329 163,68 | 136 595,55 | 4,10 | |
| | | Mar | 3 368 253,77 | 166 768,44 | 4,95 | |
| | | Abr | 1 612 499,53 | 133 740,22 | 8,29 | |
| | | May | 1 484 235,77 | 139 906,39 | 9,43 | |
| | | Jun | 1 273 043,48 | 98 669,66 | 7,75 | |
| | | Jul | 1 155 466,94 | 65 062,31 | 5,63 | |
| | | Ago | 2 659 255,80 | 108 455,27 | 4,08 | |
| | | Sep | 3 552 143,85 | 137 599,16 | 3,87 | |
| | | Oct | 3 773 426,95 | 188 568,94 | 5,00 | |
| | | Nov | 3 634 159,46 | 154 682,56 | 4,26 | |
| | | Dic | 3 809 273,49 | 175 438,84 | 4,61 | |
| | Total Electroguayas | | | 33 370 842,29 | 1 650 930,14 | 4,95 |
| | Hidroagoyán | Ene | 1 413 112,31 | 22 817,37 | 1,61 | |
| | | Feb | 1 347 032,98 | 26 707,50 | 1,98 | |
| | | Mar | 1 551 272,83 | 28 062,92 | 1,81 | |
| | | Abr | 1 752 123,07 | 41 447,40 | 2,37 | |
| | | May | 1 831 117,81 | 51 096,03 | 2,79 | |
| | | Jun | 1 819 053,90 | 37 599,63 | 2,07 | |
| | | Jul | 2 088 453,07 | 30 124,38 | 1,44 | |
| | | Ago | 2 464 503,54 | 41 977,35 | 1,70 | |
| | | Sep | 2 053 503,95 | 38 401,11 | 1,87 | |
| | | Oct | 1 967 018,21 | 53 720,04 | 2,73 | |
| | | Nov | 1 244 864,93 | 31 447,92 | 2,53 | |
| | | Dic | 1 469 987,80 | 36 739,19 | 2,50 | |
| | Total Hidroagoyán | | | 21 002 044,40 | 440 140,85 | 2,10 |
| | Hidropaute | Ene | 3 972 639,90 | 42 100,29 | 1,06 | |
| | | Feb | 3 367 465,84 | 33 953,26 | 1,01 | |
| | | Mar | 5 414 316,98 | 60 590,46 | 1,12 | |
| | | Abr | 8 357 848,55 | 116 295,53 | 1,39 | |
| | | May | 7 915 316,25 | 127 397,33 | 1,61 | |
| | | Jun | 2 786 824,63 | 33 338,52 | 1,20 | |
| | | Jul | - | - | - | |
| | | Ago | - | - | - | |
| | | Sep | - | - | - | |
| | | Oct | 4 352 589,32 | 65 612,72 | 1,51 | |
| | | Nov | 2 198 212,93 | 37 620,86 | 1,71 | |
| | | Dic | 3 169 086,34 | 57 711,73 | 1,82 | |
| | Total Hidropaute | | | 41 534 300,74 | 574 620,70 | 1,38 |
| | Termoesmeraldas | Ene | 1 700 042,57 | 53 103,03 | 3,12 | |
| | | Feb | 1 526 105,44 | 50 283,21 | 3,29 | |
| | | Mar | 1 542 764,94 | 61 017,71 | 3,96 | |
| | | Abr | 856 403,80 | 54 699,22 | 6,39 | |
| | | May | - | - | - | |
| | | Jun | - | - | - | |
| | | Jul | - | - | - | |
| | | Ago | 898 665,61 | 30 457,54 | 3,39 | |
| Sep | | - | - | - | | |
| Oct | | - | - | - | | |
| Nov | | - | - | - | | |
| Dic | | 1 741 479,88 | 65 277,63 | 3,75 | | |
| Total Termoesmeraldas | | | 8 265 462,23 | 314 838,34 | 3,81 | |
| Termopichincha | Ene | 353 855,01 | 18 296,34 | 5,17 | | |
| | Feb | 296 052,99 | 16 409,85 | 5,54 | | |
| | Mar | 212 915,52 | 16 051,72 | 7,54 | | |
| | Abr | 11 355,63 | 7 458,25 | 65,68 | | |
| | May | 7 430,47 | 8 514,60 | 114,59 | | |
| | Jun | 9 416,00 | 5 769,25 | 61,27 | | |
| | Jul | 19 485,11 | 4 288,07 | 22,01 | | |
| | Ago | 21 846,01 | 6 608,26 | 30,25 | | |
| | Sep | 50 844,43 | 5 836,12 | 11,48 | | |
| | Oct | 269 809,80 | 17 721,91 | 6,57 | | |
| | Nov | 346 295,71 | 20 479,27 | 5,91 | | |
| | Dic | 396 717,08 | 24 948,76 | 6,29 | | |
| Total Termopichincha | | | 1 996 023,78 | 152 382,41 | 7,63 | |
| Total Esmeraldas | | | 106 168 673,44 | 3 132 912,44 | 2,95 | |

| ENERGÍA COMPRADA Y PRECIOS DE CONTRATOS A PLAZO POR EMPRESA DISTRIBUIDORA EN EL AÑO 2001 | | | | | | |
|---|------------------------------|------------|----------------------|-------------------------------|----------------------------------|-------------|
| Agente | Generadora | Mes | Energía (kWh) | Valor Facturado (US\$) | Precio Medio (US\$ ¢/kWh) | |
| Guayas-Los Ríos | Electroguayas | Nov | 12 237 742,71 | 556 776,84 | 4,55 | |
| | | Dic | 12 518 918,92 | 614 426,47 | 4,91 | |
| | Total Electroguayas | | | 24 756 661,63 | 1 171 203,31 | 4,73 |
| | Hidroagoyán | Nov | 3 784 999,68 | 103 364,18 | 2,73 | |
| | | Dic | 4 737 470,81 | 128 122,78 | 2,70 | |
| | Total Hidroagoyán | | | 8 522 470,49 | 231 486,96 | 2,72 |
| | Hidropaute | Nov | 7 381 299,92 | 133 958,64 | 1,81 | |
| | | Dic | 10 409 306,61 | 201 848,80 | 1,94 | |
| | Total Hidropaute | | | 17 790 606,53 | 335 807,44 | 1,89 |
| | Termoesmeraldas | Nov | - | - | - | |
| | | Dic | 5 723 373,33 | 228 618,20 | 3,99 | |
| | Total Termoesmeraldas | | | 5 723 373,33 | 228 618,20 | 3,99 |
| | Termopichincha | Nov | 1 166 123,23 | 73 529,76 | 6,31 | |
| | | Dic | 1 303 783,78 | 87 348,16 | 6,70 | |
| | Total Termopichincha | | | 2 469 907,02 | 160 877,92 | 6,51 |
| Total Guayas-Los Ríos | | | 59 263 018,99 | 2 127 993,84 | 3,59 | |

| ENERGÍA COMPRADA Y PRECIOS DE CONTRATOS A PLAZO POR EMPRESA DISTRIBUIDORA EN EL AÑO 2001 | | | | | | |
|--|----------------------------|--------------|-----------------------|------------------------|---------------------------|-------------|
| Agente | Generadora | Mes | Energía (kWh) | Valor Facturado (US\$) | Precio Medio (US\$ ¢/kWh) | |
| Los Ríos | Electroguayas | Ene | 3 216 181,61 | 122 108,35 | 3,80 | |
| | | Feb | 2 905 801,82 | 115 353,89 | 3,97 | |
| | | Mar | 3 161 266,11 | 151 236,07 | 4,78 | |
| | | Abr | 1 504 195,18 | 120 024,74 | 7,98 | |
| | | May | 1 508 701,20 | 136 651,37 | 9,06 | |
| | | Jun | 1 196 521,74 | 116 449,34 | 9,73 | |
| | | Jul | 1 035 729,43 | 135 546,65 | 13,09 | |
| | | Ago | 2 267 947,07 | 161 057,96 | 7,10 | |
| | | Sep | 3 198 347,39 | 199 529,99 | 6,24 | |
| | | Oct | 3 534 901,41 | 174 501,23 | 4,94 | |
| | | Nov | 3 481 651,89 | 140 681,30 | 4,04 | |
| | | Dic | 3 407 289,86 | 151 441,69 | 4,44 | |
| | Total Electroguayas | | | 30 418 534,70 | 1 724 582,58 | 5,67 |
| | Hidroagoyán | Ene | 1 221 753,35 | 19 156,71 | 1,57 | |
| | | Feb | 1 174 809,14 | 22 539,13 | 1,92 | |
| | | Mar | 1 455 943,22 | 25 449,20 | 1,75 | |
| | | Abr | 1 634 440,90 | 37 197,20 | 2,28 | |
| | | May | 1 861 304,06 | 49 939,03 | 2,68 | |
| | | Jun | 1 709 711,86 | 44 429,69 | 2,60 | |
| | | Jul | 1 872 035,70 | 62 449,84 | 3,34 | |
| | | Ago | 2 101 852,55 | 61 517,58 | 2,93 | |
| | | Sep | 1 848 970,71 | 51 440,53 | 2,78 | |
| | | Oct | 1 840 960,93 | 49 651,88 | 2,70 | |
| | | Nov | 1 196 974,35 | 28 714,26 | 2,40 | |
| | | Dic | 1 314 969,64 | 31 707,06 | 2,41 | |
| | Total Hidroagoyán | | | 19 233 726,40 | 484 192,10 | 2,52 |
| | Hidropaute | Ene | 3 435 227,08 | 35 348,85 | 1,03 | |
| | | Feb | 2 937 160,43 | 28 661,60 | 0,98 | |
| | | Mar | 5 081 397,81 | 54 945,99 | 1,08 | |
| | | Abr | 7 800 216,08 | 104 406,71 | 1,34 | |
| | | May | 8 049 235,22 | 124 490,88 | 1,55 | |
| | | Jun | 6 054 351,69 | 90 549,44 | 1,50 | |
| | | Jul | 11 540 335,97 | 222 057,57 | 1,92 | |
| | | Ago | 7 435 647,86 | 106 916,19 | 1,44 | |
| | | Sep | 5 630 838,17 | 80 710,59 | 1,43 | |
| | | Oct | 4 108 548,96 | 61 157,90 | 1,49 | |
| | | Nov | 2 115 027,40 | 34 344,94 | 1,62 | |
| | | Dic | 2 860 543,27 | 50 241,57 | 1,76 | |
| | Total Hidropaute | | | 67 048 529,94 | 993 832,23 | 1,48 |
| | Termoesmeraldas | Ene | 1 469 828,47 | 44 583,31 | 3,03 | |
| | | Feb | 1 332 034,23 | 42 463,81 | 3,19 | |
| | | Mar | 1 447 958,15 | 55 334,71 | 3,82 | |
| | | Abr | 798 883,00 | 49 089,34 | 6,14 | |
| | | May | - | - | - | |
| Jun | | - | - | - | | |
| Jul | | - | - | - | | |
| Ago | | 766 427,22 | 45 145,26 | 5,89 | | |
| Sep | | - | - | - | | |
| Oct | | - | - | - | | |
| Nov | | - | - | - | | |
| Dic | | 1 557 851,92 | 56 352,50 | 3,62 | | |
| Total Termoesmeraldas | | | 7 372 982,99 | 292 968,92 | 3,97 | |
| Termopichincha | Ene | 305 937,15 | 15 360,95 | 5,02 | | |
| | Feb | 258 404,64 | 13 857,71 | 5,36 | | |
| | Mar | 199 831,33 | 14 556,70 | 7,28 | | |
| | Abr | 10 592,92 | 6 694,08 | 63,19 | | |
| | May | 7 552,95 | 7 774,27 | 102,93 | | |
| | Jun | 8 850,01 | 7 151,87 | 80,81 | | |
| | Jul | 17 465,93 | 10 411,40 | 59,61 | | |
| | Ago | 18 631,38 | 9 227,96 | 49,53 | | |
| | Sep | 45 780,22 | 7 485,88 | 16,35 | | |
| | Oct | 252 754,61 | 16 396,59 | 6,49 | | |
| | Nov | 331 763,40 | 18 623,22 | 5,61 | | |
| | Dic | 354 852,47 | 21 530,79 | 6,07 | | |
| Total Termopichincha | | | 1 812 417,00 | 149 071,42 | 8,23 | |
| Total Los Ríos | | | 125 886 191,04 | 3 644 647,26 | 2,90 | |

| ENERGÍA COMPRADA Y PRECIOS DE CONTRATOS A PLAZO POR EMPRESA DISTRIBUIDORA EN EL AÑO 2001 | | | | | | |
|---|------------------------------|--------------|-----------------------|------------------------|---------------------------|-------------|
| Agente | Generadora | Mes | Energía (kWh) | Valor Facturado (US\$) | Precio Medio (US\$ ¢/kWh) | |
| Manabí | Electroguayas | Ene | 11 954 105,43 | 500 410,88 | 4,19 | |
| | | Feb | 10 641 777,53 | 468 063,52 | 4,40 | |
| | | Mar | 11 591 309,05 | 616 871,74 | 5,32 | |
| | | Abr | 4 909 774,21 | 438 013,26 | 8,92 | |
| | | May | 4 615 810,16 | 469 294,44 | 10,17 | |
| | | Jun | 3 833 043,48 | 319 416,22 | 8,33 | |
| | | Jul | 3 478 374,56 | 213 616,29 | 6,14 | |
| | | Ago | 7 897 315,69 | 344 782,01 | 4,37 | |
| | | Sep | 10 649 043,50 | 456 182,06 | 4,28 | |
| | | Oct | 11 765 416,97 | 627 005,79 | 5,33 | |
| | | Nov | 11 424 665,41 | 518 767,02 | 4,54 | |
| | | Dic | 11 619 241,26 | 572 187,60 | 4,92 | |
| | Total Electroguayas | | | 104 379 877,25 | 5 544 610,84 | 5,31 |
| | Hidroagoyán | Ene | 4 541 095,28 | 78 504,57 | 1,73 | |
| | | Feb | 4 306 353,99 | 91 525,22 | 2,13 | |
| | | Mar | 5 338 458,46 | 103 804,36 | 1,94 | |
| | | Abr | 5 334 903,11 | 135 744,99 | 2,54 | |
| | | May | 5 694 584,92 | 171 441,86 | 3,01 | |
| | | Jun | 5 477 042,06 | 121 718,63 | 2,22 | |
| | | Jul | 8 187 001,21 | 155 466,34 | 1,90 | |
| | | Ago | 7 318 950,85 | 133 447,03 | 1,82 | |
| | | Sep | 6 156 241,94 | 140 073,04 | 2,28 | |
| | | Oct | 6 147 445,60 | 179 013,93 | 2,91 | |
| | | Nov | 3 906 847,04 | 105 281,92 | 2,69 | |
| | | Dic | 4 324 236,68 | 114 336,63 | 2,64 | |
| | Total Hidroagoyán | | | 66 733 161,15 | 1 530 358,52 | 2,29 |
| | Hidropaute | Ene | 12 760 920,22 | 144 818,08 | 1,13 | |
| | | Feb | 10 760 895,20 | 116 326,41 | 1,08 | |
| | | Mar | 18 634 712,32 | 224 138,35 | 1,20 | |
| | | Abr | 25 451 939,12 | 380 922,74 | 1,50 | |
| | | May | 24 626 994,63 | 427 508,84 | 1,74 | |
| | | Jun | 8 390 157,73 | 107 910,29 | 1,29 | |
| | | Jul | - | - | - | |
| | | Ago | - | - | - | |
| | | Sep | - | - | - | |
| | | Oct | 13 598 055,53 | 218 627,35 | 1,61 | |
| | | Nov | 6 880 400,77 | 125 628,02 | 1,83 | |
| | | Dic | 9 676 429,95 | 188 166,26 | 1,94 | |
| | Total Hidropaute | | | 130 780 505,46 | 1 934 046,35 | 1,48 |
| | Termoesmeraldas | Ene | 5 463 157,63 | 182 706,65 | 3,34 | |
| | | Feb | 4 878 244,55 | 172 302,38 | 3,53 | |
| | | Mar | 5 309 179,90 | 225 702,76 | 4,25 | |
| | | Abr | 2 607 597,22 | 179 145,34 | 6,87 | |
| | | May | - | - | - | |
| | | Jun | - | - | - | |
| | | Jul | - | - | - | |
| | | Ago | 2 668 809,07 | 96 825,29 | 3,63 | |
| | | Sep | 5 071 148,15 | 137 744,52 | 2,72 | |
| | | Oct | - | - | - | |
| | | Nov | - | - | - | |
| | | Dic | 5 312 680,55 | 212 922,06 | 4,01 | |
| | Total Termoesmeraldas | | | 31 310 817,08 | 1 207 349,01 | 3,86 |
| Termopichincha | Ene | 1 137 127,83 | 62 950,16 | 5,54 | | |
| | Feb | 946 342,81 | 56 230,50 | 5,94 | | |
| | Mar | 732 714,87 | 59 375,06 | 8,10 | | |
| | Abr | 34 575,87 | 24 427,35 | 70,65 | | |
| | May | 23 107,94 | 27 773,52 | 120,19 | | |
| | Jun | 28 350,91 | 18 676,63 | 65,88 | | |
| | Jul | 58 657,24 | 14 294,52 | 24,37 | | |
| | Ago | 64 877,13 | 21 007,83 | 32,38 | | |
| | Sep | 152 427,57 | 22 400,58 | 14,70 | | |
| | Oct | 841 257,79 | 58 927,35 | 7,00 | | |
| | Nov | 1 088 645,85 | 68 691,32 | 6,31 | | |
| | Dic | 1 210 086,78 | 81 345,49 | 6,72 | | |
| Total Termopichincha | | | 6 318 172,61 | 516 100,32 | 8,17 | |
| Total Manabí | | | 339 522 533,54 | 10 732 465,03 | 3,16 | |

| ENERGÍA COMPRADA Y PRECIOS DE CONTRATOS A PLAZO POR EMPRESA DISTRIBUIDORA EN EL AÑO 2001 | | | | | | |
|--|----------------------------|--------------|-----------------------|------------------------|---------------------------|-------------|
| Agente | Generadora | Mes | Energía (kWh) | Valor Facturado (US\$) | Precio Medio (US\$ ¢/kWh) | |
| Milagro | Electroguayas | Ene | 6 102 989,04 | 246 361,27 | 4,04 | |
| | | Feb | 5 253 535,74 | 223 106,58 | 4,25 | |
| | | Mar | 5 889 739,83 | 302 562,98 | 5,14 | |
| | | Abr | 2 630 547,18 | 226 836,46 | 8,62 | |
| | | May | 2 511 783,62 | 246 895,85 | 9,83 | |
| | | Jun | 2 045 217,39 | 211 800,67 | 10,36 | |
| | | Jul | 1 790 075,72 | 234 859,94 | 13,12 | |
| | | Ago | 4 198 402,02 | 306 345,82 | 7,30 | |
| | | Sep | 5 796 837,10 | 366 946,34 | 6,33 | |
| | | Oct | 6 169 422,51 | 217 989,64 | 3,53 | |
| | | Nov | 5 936 410,38 | 224 286,41 | 3,78 | |
| | | Dic | 6 355 169,85 | 259 069,76 | 4,08 | |
| | Total Electroguayas | | | 54 680 130,38 | 3 067 061,73 | 5,61 |
| | Hidroagoyán | Ene | 2 318 387,38 | 38 649,35 | 1,67 | |
| | | Feb | 2 128 959,56 | 43 677,33 | 2,05 | |
| | | Mar | 2 712 560,88 | 50 913,52 | 1,88 | |
| | | Abr | 2 858 321,71 | 70 298,93 | 2,46 | |
| | | May | 3 098 818,05 | 90 208,83 | 2,91 | |
| | | Jun | 2 922 414,46 | 80 809,65 | 2,77 | |
| | | Jul | 4 215 479,10 | 170 292,11 | 4,04 | |
| | | Ago | 3 890 929,43 | 117 012,58 | 3,01 | |
| | | Sep | 3 351 169,79 | 94 601,37 | 2,82 | |
| | | Oct | 3 220 524,55 | 66 260,26 | 2,06 | |
| | | Nov | 2 020 675,51 | 46 884,68 | 2,32 | |
| | | Dic | 2 447 077,26 | 57 407,89 | 2,35 | |
| | Total Hidroagoyán | | | 35 185 317,69 | 927 016,51 | 2,63 |
| | Hidropaute | Ene | 6 515 691,44 | 71 301,21 | 1,09 | |
| | | Feb | 5 310 359,98 | 55 438,99 | 1,04 | |
| | | Mar | 9 466 293,68 | 109 919,12 | 1,16 | |
| | | Abr | 13 635 441,56 | 197 258,24 | 1,45 | |
| | | May | 13 398 945,85 | 224 889,93 | 1,68 | |
| | | Jun | 10 347 069,27 | 164 672,94 | 1,59 | |
| | | Jul | 19 949 755,98 | 385 093,97 | 1,93 | |
| | | Ago | 13 766 874,63 | 203 386,12 | 1,48 | |
| | | Sep | 10 204 312,99 | 148 418,99 | 1,45 | |
| | | Oct | - | - | - | |
| | | Nov | - | - | - | |
| | | Dic | - | - | - | |
| | Total Hidropaute | | | 102 594 745,38 | 1 560 379,50 | 1,52 |
| | Termoesmeraldas | Ene | 2 789 132,34 | 89 949,74 | 3,23 | |
| | | Feb | 2 408 247,31 | 82 129,36 | 3,41 | |
| | | Mar | 2 697 683,94 | 110 702,64 | 4,10 | |
| | | Abr | 1 397 092,25 | 92 775,13 | 6,64 | |
| | | May | - | - | - | |
| | | Jun | - | - | - | |
| | | Jul | - | - | - | |
| | | Ago | 1 418 802,77 | 85 870,15 | 6,05 | |
| Sep | | - | - | - | | |
| Oct | | - | - | - | | |
| Nov | | - | - | - | | |
| Dic | | 2 906 077,38 | 96 546,11 | 3,32 | | |
| Total Termoesmeraldas | | | 13 617 036,00 | 557 973,13 | 4,10 | |
| Termopichincha | Ene | 580 543,38 | 30 991,54 | 5,34 | | |
| | Feb | 467 181,89 | 26 803,19 | 5,74 | | |
| | Mar | 372 304,80 | 29 122,05 | 7,82 | | |
| | Abr | 18 524,98 | 12 650,11 | 68,29 | | |
| | May | 12 574,64 | 14 367,93 | 114,26 | | |
| | Jun | 15 127,35 | 13 007,48 | 85,99 | | |
| | Jul | 30 186,77 | 17 979,11 | 59,56 | | |
| | Ago | 34 490,23 | 17 552,84 | 50,89 | | |
| | Sep | 82 974,43 | 13 766,79 | 16,59 | | |
| | Oct | 441 129,69 | 21 162,88 | 4,80 | | |
| | Nov | 565 675,08 | 30 759,21 | 5,44 | | |
| | Dic | 661 859,66 | 38 283,69 | 5,78 | | |
| Total Termopichincha | | | 3 282 572,91 | 266 446,82 | 8,12 | |
| Total Milagro | | | 209 359 802,36 | 6 378 877,69 | 3,05 | |

| ENERGÍA COMPRADA Y PRECIOS DE CONTRATOS A PLAZO POR EMPRESA DISTRIBUIDORA EN EL AÑO 2001 | | | | | | |
|--|----------------------------|--------------|-----------------------|------------------------|---------------------------|-------------|
| Agente | Generadora | Mes | Energía (kWh) | Valor Facturado (US\$) | Precio Medio (US\$ ¢/kWh) | |
| Norte | Electroguayas | Ene | 3 584 291,89 | 142 177,59 | 3,97 | |
| | | Feb | 3 386 894,84 | 141 113,69 | 4,17 | |
| | | Mar | 3 368 253,77 | 169 761,88 | 5,04 | |
| | | Abr | 1 540 491,67 | 130 161,53 | 8,45 | |
| | | May | 1 476 080,63 | 141 913,18 | 9,61 | |
| | | Jun | 1 231 304,35 | 125 869,83 | 10,22 | |
| | | Jul | 1 143 493,19 | 149 331,00 | 13,06 | |
| | | Ago | 2 794 434,78 | 204 883,06 | 7,33 | |
| | | Sep | 3 808 254,66 | 244 501,36 | 6,42 | |
| | | Oct | 3 855 768,22 | 194 859,85 | 5,05 | |
| | | Nov | 3 551 393,21 | 162 474,28 | 4,57 | |
| | | Dic | 3 579 568,56 | 177 709,43 | 4,96 | |
| | Total Electroguayas | | | 33 320 229,77 | 1 984 756,70 | 5,96 |
| | Hidroagoyán | Ene | 1 361 592,59 | 22 304,67 | 1,64 | |
| | | Feb | 1 367 790,78 | 27 547,67 | 2,01 | |
| | | Mar | 1 551 272,83 | 28 566,64 | 1,84 | |
| | | Abr | 1 673 880,20 | 40 338,48 | 2,41 | |
| | | May | 1 821 057,77 | 51 840,85 | 2,85 | |
| | | Jun | 1 759 412,79 | 48 023,93 | 2,73 | |
| | | Jul | 2 696 811,06 | 108 457,84 | 4,02 | |
| | | Ago | 2 589 782,61 | 78 256,24 | 3,02 | |
| | | Sep | 2 201 563,93 | 63 034,73 | 2,86 | |
| | | Oct | 2 011 238,56 | 55 526,43 | 2,76 | |
| | | Nov | 1 222 440,26 | 33 189,61 | 2,72 | |
| | | Dic | 1 382 290,19 | 37 237,01 | 2,69 | |
| | Total Hidroagoyán | | | 21 639 133,57 | 594 324,11 | 2,75 |
| | Hidropaute | Ene | 3 825 114,82 | 41 139,68 | 1,08 | |
| | | Feb | 3 426 143,85 | 35 076,00 | 1,02 | |
| | | Mar | 5 414 316,98 | 61 678,04 | 1,14 | |
| | | Abr | 7 986 093,57 | 113 199,40 | 1,42 | |
| | | May | 7 873 026,04 | 129 246,06 | 1,64 | |
| | | Jun | 6 229 840,14 | 97 868,45 | 1,57 | |
| | | Jul | 12 743 929,29 | 244 845,10 | 1,92 | |
| | | Ago | 9 160 198,44 | 135 991,65 | 1,48 | |
| | | Sep | 6 704 862,59 | 98 904,11 | 1,48 | |
| | | Oct | 4 491 577,06 | 68 441,63 | 1,52 | |
| | | Nov | 2 176 227,72 | 40 009,08 | 1,84 | |
| | | Dic | 2 999 493,69 | 58 847,53 | 1,96 | |
| | Total Hidropaute | | | 73 030 824,20 | 1 125 246,74 | 1,54 |
| | Termoesmeraldas | Ene | 1 638 061,85 | 51 910,97 | 3,17 | |
| | | Feb | 1 552 569,69 | 51 946,48 | 3,35 | |
| | | Mar | 1 542 764,94 | 62 112,96 | 4,03 | |
| | | Abr | 818 160,19 | 53 235,42 | 6,51 | |
| | | May | - | - | - | |
| | | Jun | - | - | - | |
| | | Jul | - | - | - | |
| | | Ago | 944 347,83 | 57 429,57 | 6,08 | |
| Sep | | - | - | - | | |
| Oct | | - | - | - | | |
| Nov | | - | - | - | | |
| Dic | | 1 635 604,61 | 66 093,86 | 4,04 | | |
| Total Termoesmeraldas | | | 8 131 509,11 | 342 729,26 | 4,21 | |
| Termopichincha | Ene | 340 954,05 | 17 885,45 | 5,25 | | |
| | Feb | 301 186,86 | 16 952,18 | 5,63 | | |
| | Mar | 212 915,52 | 16 339,84 | 7,67 | | |
| | Abr | 10 848,53 | 7 258,97 | 66,91 | | |
| | May | 7 389,64 | 8 433,57 | 114,13 | | |
| | Jun | 9 107,28 | 7 730,29 | 84,88 | | |
| | Jul | 19 283,19 | 11 434,58 | 59,30 | | |
| | Ago | 22 956,52 | 11 738,59 | 51,13 | | |
| | Sep | 54 510,37 | 9 173,14 | 16,83 | | |
| | Oct | 275 697,42 | 18 309,57 | 6,64 | | |
| | Nov | 338 408,99 | 21 502,09 | 6,35 | | |
| | Dic | 372 794,45 | 25 266,16 | 6,78 | | |
| Total Termopichincha | | | 1 966 052,83 | 172 024,44 | 8,75 | |
| Total Norte | | | 138 087 749,48 | 4 219 081,25 | 3,06 | |

| ENERGÍA COMPRADA Y PRECIOS DE CONTRATOS A PLAZO POR EMPRESA DISTRIBUIDORA EN EL AÑO 2001 | | | | | | |
|--|----------------------------|---------------|-------------------------|------------------------|---------------------------|-------------|
| Agente | Generadora | Mes | Energía (kWh) | Valor Facturado (US\$) | Precio Medio (US\$ ¢/kWh) | |
| Quito | Electroguayas | Ene | 32 142 404,06 | 1 068 300,47 | 3,32 | |
| | | Feb | 29 211 967,98 | 1 017 939,17 | 3,48 | |
| | | Mar | 30 351 918,02 | 1 272 839,04 | 4,19 | |
| | | Abr | 13 441 015,07 | 942 367,57 | 7,01 | |
| | | May | 12 501 832,10 | 993 973,48 | 7,95 | |
| | | Jun | 10 963 478,26 | 939 543,89 | 8,57 | |
| | | Jul | 9 926 239,27 | 1 100 239,64 | 11,08 | |
| | | Ago | 22 787 468,18 | 1 434 571,05 | 6,30 | |
| | | Sep | 31 955 772,11 | 1 661 610,25 | 5,20 | |
| | | Oct | 34 337 391,89 | 1 497 130,05 | 4,36 | |
| | | Nov | 32 493 083,62 | 1 169 955,92 | 3,60 | |
| | | Dic | 32 809 521,45 | 1 279 314,88 | 3,90 | |
| | Total Electroguayas | | | 292 922 092,02 | 14 377 785,41 | 4,91 |
| | Hidroagoyán | Ene | 12 210 173,53 | 167 595,48 | 1,37 | |
| | | Feb | 11 823 445,49 | 199 080,97 | 1,68 | |
| | | Mar | 13 978 788,15 | 214 186,86 | 1,53 | |
| | | Abr | 14 604 849,30 | 292 049,23 | 2,00 | |
| | | May | 15 423 663,83 | 362 952,68 | 2,35 | |
| | | Jun | 15 665 731,93 | 358 470,19 | 2,29 | |
| | | Jul | 23 371 218,48 | 797 597,45 | 3,41 | |
| | | Ago | 21 118 613,74 | 547 947,79 | 2,59 | |
| | | Sep | 18 473 697,06 | 461 298,37 | 2,50 | |
| | | Oct | 17 931 037,28 | 426 915,37 | 2,38 | |
| | | Nov | 11 286 746,37 | 241 719,20 | 2,14 | |
| | | Dic | 12 669 340,34 | 268 004,76 | 2,12 | |
| | Total Hidroagoyán | | | 188 557 305,49 | 4 337 818,36 | 2,30 |
| | Hidropaute | Ene | 34 313 633,27 | 309 173,33 | 0,90 | |
| | | Feb | 29 537 858,65 | 252 981,67 | 0,86 | |
| | | Mar | 48 790 180,02 | 462 453,88 | 0,95 | |
| | | Abr | 69 670 866,22 | 819 482,39 | 1,18 | |
| | | May | 66 691 649,44 | 905 279,17 | 1,36 | |
| | | Jun | 55 467 850,80 | 730 505,92 | 1,32 | |
| | | Jul | 110 620 452,92 | 1 803 996,88 | 1,63 | |
| | | Ago | 74 710 838,31 | 952 323,59 | 1,27 | |
| | | Sep | 56 253 135,33 | 716 969,85 | 1,27 | |
| | | Oct | 40 364 472,19 | 530 526,70 | 1,31 | |
| | | Nov | 19 901 565,45 | 287 955,40 | 1,45 | |
| | | Dic | 27 630 491,76 | 425 744,48 | 1,54 | |
| | Total Hidropaute | | | 633 952 994,36 | 8 197 393,25 | 1,29 |
| | Termoesmeraldas | Ene | 14 689 430,32 | 390 050,61 | 2,66 | |
| | | Feb | 13 390 913,61 | 374 721,16 | 2,80 | |
| | | Mar | 13 902 122,04 | 465 709,99 | 3,35 | |
| | | Abr | 7 138 567,27 | 385 424,31 | 5,40 | |
| | | May | - | - | - | |
| | | Jun | - | - | - | |
| | | Jul | - | - | - | |
| | | Ago | 7 700 768,75 | 402 116,59 | 5,22 | |
| Sep | | 15 217 539,45 | 530 784,75 | 3,49 | | |
| Oct | | - | - | - | | |
| Nov | | - | - | - | | |
| Dic | | 14 996 763,46 | 475 934,47 | 3,17 | | |
| Total Termoesmeraldas | | | 87 036 104,90 | 3 024 741,89 | 3,48 | |
| Termopichincha | Ene | 3 057 528,48 | 134 389,01 | 4,40 | | |
| | Feb | 2 597 736,68 | 122 289,72 | 4,71 | | |
| | Mar | 1 918 618,65 | 122 512,79 | 6,39 | | |
| | Abr | 94 655,04 | 52 553,39 | 55,52 | | |
| | May | 62 587,39 | 61 662,62 | 98,52 | | |
| | Jun | 81 090,82 | 57 701,45 | 71,16 | | |
| | Jul | 167 390,21 | 84 222,64 | 50,32 | | |
| | Ago | 187 201,01 | 82 195,09 | 43,91 | | |
| | Sep | 457 405,81 | 70 087,45 | 15,32 | | |
| | Oct | 2 455 212,48 | 140 648,34 | 5,73 | | |
| | Nov | 3 096 236,02 | 154 831,15 | 5,00 | | |
| | Dic | 3 416 950,16 | 181 865,01 | 5,32 | | |
| Total Termopichincha | | | 17 592 612,75 | 1 264 958,66 | 7,19 | |
| Total Quito | | | 1 220 061 109,52 | 31 202 697,56 | 2,56 | |

| ENERGÍA COMPRADA Y PRECIOS DE CONTRATOS A PLAZO POR EMPRESA DISTRIBUIDORA EN EL AÑO 2001 | | | | | | |
|---|----------------------------|------------|----------------------|------------------------|---------------------------|-------------|
| Agente | Generadora | Mes | Energía (kWh) | Valor Facturado (US\$) | Precio Medio (US\$ c/kWh) | |
| Riobamba | Electroguayas | Ene | 1 724 335,77 | 69 358,09 | 4,02 | |
| | | Feb | 1 520 253,93 | 64 284,59 | 4,23 | |
| | | Mar | 1 411 279,51 | 72 090,15 | 5,11 | |
| | | Abr | 666 395,72 | 56 941,19 | 8,54 | |
| | | May | 587 170,20 | 56 912,15 | 9,69 | |
| | | Jun | 486 956,52 | 50 520,53 | 10,37 | |
| | | Jul | 419 320,00 | 55 770,40 | 13,30 | |
| | | Ago | 958 477,63 | 71 678,46 | 7,48 | |
| | | Sep | 1 329 241,26 | 87 208,96 | 6,56 | |
| | | Oct | 1 450 131,55 | 75 069,50 | 5,18 | |
| | | Nov | 1 818 475,64 | 84 186,56 | 4,63 | |
| | | Dic | 1 548 499,49 | 77 908,86 | 5,03 | |
| | Total Electroguayas | | | 13 920 537,23 | 821 929,44 | 5,90 |
| | Hidroagoyán | Ene | 655 036,43 | 10 880,88 | 1,66 | |
| | | Feb | 616 622,00 | 12 594,69 | 2,04 | |
| | | Mar | 649 974,65 | 12 131,05 | 1,87 | |
| | | Abr | 724 164,97 | 17 648,27 | 2,44 | |
| | | May | 724 396,64 | 20 790,25 | 2,87 | |
| | | Jun | 695 812,97 | 19 275,42 | 2,77 | |
| | | Jul | 987 471,14 | 40 448,16 | 4,10 | |
| | | Ago | 888 282,92 | 27 378,03 | 3,08 | |
| | | Sep | 768 438,02 | 22 484,12 | 2,93 | |
| | | Oct | 754 887,80 | 21 351,63 | 2,83 | |
| | | Nov | 624 652,63 | 17 163,11 | 2,75 | |
| | | Dic | 597 500,36 | 16 310,94 | 2,73 | |
| | Total Hidroagoyán | | | 8 687 240,54 | 238 456,57 | 2,74 |
| | Hidropaute | Ene | 1 840 551,11 | 20 071,15 | 1,09 | |
| | | Feb | 1 538 667,84 | 15 985,42 | 1,04 | |
| | | Mar | 2 269 106,95 | 26 195,61 | 1,15 | |
| | | Abr | 3 458 649,00 | 49 563,83 | 1,43 | |
| | | May | 3 129 474,99 | 51 802,90 | 1,66 | |
| | | Jun | 2 463 587,92 | 39 279,22 | 1,59 | |
| | | Jul | 4 672 774,07 | 91 442,30 | 1,96 | |
| | | Ago | 3 141 989,41 | 47 577,71 | 1,51 | |
| | | Sep | 2 341 925,96 | 35 293,30 | 1,51 | |
| | | Oct | 1 687 352,66 | 26 328,98 | 1,56 | |
| | | Nov | 1 102 895,35 | 20 526,74 | 1,86 | |
| | | Dic | 1 294 065,86 | 25 748,57 | 1,99 | |
| | Total Hidropaute | | | 28 941 041,13 | 449 815,73 | 1,55 |
| | Termoesmeraldas | Ene | 788 040,57 | 25 323,56 | 3,21 | |
| | | Feb | 696 892,08 | 23 664,24 | 3,40 | |
| | | Mar | 646 409,89 | 26 376,55 | 4,08 | |
| | | Abr | 353 924,95 | 23 288,32 | 6,58 | |
| | | May | - | - | - | |
| | | Jun | - | - | - | |
| | | Jul | - | - | - | |
| | | Ago | 323 906,74 | 20 091,77 | 6,20 | |
| | | Sep | - | - | - | |
| | | Oct | - | - | - | |
| | | Nov | - | - | - | |
| Dic | | 707 030,43 | 28 958,69 | 4,10 | | |
| Total Termoesmeraldas | | | 3 516 204,66 | 147 703,13 | 4,20 | |
| Termopichincha | Ene | 164 026,54 | 8 725,03 | 5,32 | | |
| | Feb | 135 191,83 | 7 723,13 | 5,71 | | |
| | Mar | 89 210,41 | 6 938,84 | 7,78 | | |
| | Abr | 4 692,93 | 3 176,37 | 67,68 | | |
| | May | 2 939,53 | 3 366,45 | 114,52 | | |
| | Jun | 3 601,75 | 3 102,66 | 86,14 | | |
| | Jul | 6 555,54 | 4 214,10 | 64,28 | | |
| | Ago | 7 873,98 | 4 106,77 | 52,16 | | |
| | Sep | 19 026,40 | 3 272,10 | 17,20 | | |
| | Oct | 103 688,16 | 7 053,73 | 6,80 | | |
| | Nov | 173 280,87 | 11 144,66 | 6,43 | | |
| | Dic | 161 268,60 | 11 077,05 | 6,87 | | |
| Total Termopichincha | | | 871 356,54 | 73 900,88 | 8,48 | |
| Total Riobamba | | | 55 936 380,10 | 1 731 805,75 | 3,10 | |

| ENERGÍA COMPRADA Y PRECIOS DE CONTRATOS A PLAZO POR EMPRESA DISTRIBUIDORA EN EL AÑO 2001 | | | | | | |
|--|------------------------------|------------|-----------------------|------------------------|---------------------------|-------------|
| Agente | Generadora | Mes | Energía (kWh) | Valor Facturado (US\$) | Precio Medio (US\$ ¢/kWh) | |
| Sta. Elena | Electroguayas | Ene | 4 475 522,85 | 190 875,05 | 4,26 | |
| | | Feb | 4 329 837,15 | 193 666,89 | 4,47 | |
| | | Mar | 4 723 082,10 | 255 102,50 | 5,40 | |
| | | Abr | 2 044 714,25 | 184 858,13 | 9,04 | |
| | | May | 1 794 131,16 | 184 550,67 | 10,29 | |
| | | Jun | 1 391 304,35 | 151 061,65 | 10,86 | |
| | | Jul | 1 209 348,81 | 173 667,11 | 14,36 | |
| | | Ago | 2 740 436,04 | 210 458,49 | 7,68 | |
| | | Sep | 3 640 087,35 | 243 175,82 | 6,68 | |
| | | Oct | 4 038 094,50 | 210 965,19 | 5,22 | |
| | | Nov | 3 885 436,75 | 181 141,56 | 4,66 | |
| | | Dic | 4 115 546,74 | 207 759,84 | 5,05 | |
| | Total Electroguayas | | | 38 387 542,05 | 2 387 282,90 | 6,22 |
| | Hidroagoyán | Ene | 1 700 150,74 | 29 944,41 | 1,76 | |
| | | Feb | 1 756 834,81 | 37 953,58 | 2,16 | |
| | | Mar | 2 175 248,50 | 42 927,21 | 1,97 | |
| | | Abr | 2 221 762,57 | 57 289,73 | 2,58 | |
| | | May | 2 213 442,34 | 67 455,11 | 3,05 | |
| | | Jun | 1 988 037,05 | 57 635,55 | 2,90 | |
| | | Jul | 2 185 845,16 | 80 012,87 | 3,66 | |
| | | Ago | 2 539 738,50 | 80 385,72 | 3,17 | |
| | | Sep | 2 104 346,07 | 62 692,35 | 2,98 | |
| | | Oct | 2 106 699,69 | 60 154,28 | 2,86 | |
| | | Nov | 1 324 913,09 | 36 648,33 | 2,77 | |
| | | Dic | 1 585 394,99 | 43 443,93 | 2,74 | |
| | Total Hidroagoyán | | | 23 902 413,52 | 656 543,07 | 2,75 |
| | Hidropaute | Ene | 4 777 002,89 | 55 235,30 | 1,16 | |
| | | Feb | 4 378 031,58 | 48 133,50 | 1,10 | |
| | | Mar | 7 591 433,11 | 92 678,91 | 1,22 | |
| | | Abr | 10 601 655,39 | 160 786,61 | 1,52 | |
| | | May | 9 571 682,51 | 168 128,62 | 1,76 | |
| | | Jun | 7 039 786,86 | 117 461,47 | 1,67 | |
| | | Jul | 13 475 525,24 | 284 518,64 | 2,11 | |
| | | Ago | 8 983 018,58 | 139 690,40 | 1,56 | |
| | | Sep | 6 407 541,16 | 98 355,54 | 1,53 | |
| | | Oct | 4 646 437,00 | 73 235,80 | 1,58 | |
| | | Nov | 2 335 275,34 | 43 780,05 | 1,87 | |
| | | Dic | 3 400 084,63 | 67 913,45 | 2,00 | |
| | Total Hidropaute | | | 83 207 474,28 | 1 349 918,27 | 1,62 |
| | Termoesmeraldas | Ene | 2 045 363,72 | 69 691,04 | 3,41 | |
| | | Feb | 1 984 819,21 | 71 292,05 | 3,59 | |
| | | Mar | 2 163 318,43 | 93 337,66 | 4,31 | |
| | | Abr | 1 085 954,46 | 75 605,92 | 6,96 | |
| | | May | - | - | - | |
| | | Jun | - | - | - | |
| | | Jul | - | - | - | |
| | | Ago | 926 099,56 | 58 992,38 | 6,37 | |
| | | Sep | - | - | - | |
| | | Oct | - | - | - | |
| | | Nov | - | - | - | |
| | | Dic | 1 881 500,77 | 77 304,29 | 4,11 | |
| | Total Termoesmeraldas | | | 10 087 056,14 | 446 223,33 | 4,42 |
| Termopichincha | Ene | 425 731,81 | 24 011,47 | 5,64 | | |
| | Feb | 385 040,02 | 23 266,93 | 6,04 | | |
| | Mar | 298 557,52 | 24 553,95 | 8,22 | | |
| | Abr | 14 399,40 | 10 309,69 | 71,60 | | |
| | May | 8 981,88 | 10 298,22 | 114,66 | | |
| | Jun | 10 290,71 | 9 277,58 | 90,15 | | |
| | Jul | 20 393,74 | 13 339,64 | 65,41 | | |
| | Ago | 22 512,92 | 12 057,98 | 53,56 | | |
| | Sep | 52 103,28 | 9 123,25 | 17,51 | | |
| | Oct | 288 734,22 | 19 828,29 | 6,87 | | |
| | Nov | 370 239,69 | 23 987,42 | 6,48 | | |
| | Dic | 428 613,94 | 29 550,71 | 6,89 | | |
| Total Termopichincha | | | 2 325 599,13 | 209 605,12 | 9,01 | |
| Total Sta. Elena | | | 157 910 085,12 | 5 049 572,69 | 3,20 | |

| ENERGÍA COMPRADA Y PRECIOS DE CONTRATOS A PLAZO POR EMPRESA DISTRIBUIDORA EN EL AÑO 2001 | | | | | | |
|--|----------------------------|--------------|-----------------------|------------------------|---------------------------|-------------|
| Agente | Generadora | Mes | Energía (kWh) | Valor Facturado (US\$) | Precio Medio (US\$ ¢/kWh) | |
| Sto. Domingo | Electroguayas | Ene | 3 816 789,16 | 150 552,07 | 3,94 | |
| | | Feb | 3 540 844,60 | 146 244,73 | 4,13 | |
| | | Mar | 3 895 131,45 | 194 063,18 | 4,98 | |
| | | Abr | 1 684 654,59 | 140 319,82 | 8,33 | |
| | | May | 1 639 183,47 | 155 200,07 | 9,47 | |
| | | Jun | 1 391 304,35 | 139 402,25 | 10,02 | |
| | | Jul | 1 233 296,31 | 157 354,83 | 12,76 | |
| | | Ago | 2 645 938,25 | 188 650,50 | 7,13 | |
| | | Sep | 3 631 099,69 | 225 658,74 | 6,21 | |
| | | Oct | 3 879 088,64 | 188 917,56 | 4,87 | |
| | | Nov | 3 812 593,76 | 170 839,76 | 4,48 | |
| | | Dic | 3 885 841,81 | 188 996,56 | 4,86 | |
| | Total Electroguayas | | | 35 055 766,07 | 2 046 200,09 | 5,84 |
| | Hidroagoyán | Ene | 1 449 912,11 | 23 618,66 | 1,63 | |
| | | Feb | 1 433 144,91 | 28 601,24 | 2,00 | |
| | | Mar | 1 793 930,04 | 32 655,69 | 1,82 | |
| | | Abr | 1 830 695,27 | 43 489,09 | 2,38 | |
| | | May | 2 022 283,13 | 56 687,81 | 2,80 | |
| | | Jun | 1 988 037,05 | 53 187,06 | 2,68 | |
| | | Jul | 2 899 126,04 | 113 864,47 | 3,93 | |
| | | Ago | 2 452 161,31 | 72 057,25 | 2,94 | |
| | | Sep | 2 099 149,03 | 58 176,31 | 2,77 | |
| | | Oct | 2 021 214,65 | 53 787,88 | 2,66 | |
| | | Nov | 1 313 079,60 | 34 937,96 | 2,66 | |
| | | Dic | 1 501 002,75 | 39 616,43 | 2,64 | |
| | Total Hidroagoyán | | | 22 803 735,88 | 610 679,85 | 2,68 |
| | Hidropaute | Ene | 4 074 502,47 | 43 570,14 | 1,07 | |
| | | Feb | 3 579 358,66 | 36 339,79 | 1,02 | |
| | | Mar | 6 259 756,44 | 70 497,11 | 1,13 | |
| | | Abr | 8 729 603,53 | 121 993,33 | 1,40 | |
| | | May | 8 747 023,56 | 141 393,22 | 1,62 | |
| | | Jun | 7 039 786,86 | 108 395,43 | 1,54 | |
| | | Jul | 13 742 990,42 | 258 001,10 | 1,88 | |
| | | Ago | 8 675 906,84 | 125 243,57 | 1,44 | |
| | | Sep | 6 391 716,63 | 91 270,50 | 1,43 | |
| | | Oct | 4 489 104,77 | 65 944,68 | 1,47 | |
| | | Nov | 2 319 523,70 | 41 774,34 | 1,80 | |
| | | Dic | 3 249 670,26 | 62 491,40 | 1,92 | |
| | Total Hidropaute | | | 77 298 944,13 | 1 166 914,63 | 1,51 |
| | Termoesmeraldas | Ene | 1 744 314,51 | 54 968,56 | 3,15 | |
| | | Feb | 1 623 141,04 | 53 835,26 | 3,32 | |
| | | Mar | 1 784 091,30 | 71 004,41 | 3,98 | |
| | | Abr | 894 725,59 | 57 390,41 | 6,41 | |
| | | May | - | - | - | |
| | | Jun | - | - | - | |
| | | Jul | - | - | - | |
| | | Ago | 894 165,09 | 52 879,60 | 5,91 | |
| Sep | | - | - | - | | |
| Oct | | - | - | - | | |
| Nov | | - | - | - | | |
| Dic | | 1 776 723,48 | 70 329,50 | 3,96 | | |
| Total Termoesmeraldas | | | 8 717 161,01 | 360 407,74 | 4,13 | |
| Termopichincha | Ene | 363 069,99 | 18 939,00 | 5,22 | | |
| | Feb | 314 877,17 | 17 569,00 | 5,58 | | |
| | Mar | 246 220,74 | 18 678,75 | 7,59 | | |
| | Abr | 11 863,76 | 7 824,79 | 65,96 | | |
| | May | 8 206,18 | 9 360,15 | 114,06 | | |
| | Jun | 10 290,71 | 8 561,51 | 83,20 | | |
| | Jul | 20 797,58 | 12 041,82 | 57,90 | | |
| | Ago | 21 736,61 | 10 809,12 | 49,73 | | |
| | Sep | 51 974,60 | 8 466,05 | 16,29 | | |
| | Oct | 277 364,89 | 17 752,96 | 6,40 | | |
| | Nov | 363 298,55 | 22 613,97 | 6,22 | | |
| | Dic | 404 691,30 | 26 873,04 | 6,64 | | |
| Total Termopichincha | | | 2 094 392,08 | 179 490,17 | 8,57 | |
| Total Sto. Domingo | | | 145 969 999,17 | 4 363 692,48 | 2,99 | |

| ENERGÍA COMPRADA Y PRECIOS DE CONTRATOS A PLAZO POR EMPRESA DISTRIBUIDORA EN EL AÑO 2001 | | | | | | |
|--|----------------------------|--------------|-------------------------|------------------------|---------------------------|-------------|
| Agente | Generadora | Mes | Energía (kWh) | Valor Facturado (US\$) | Precio Medio (US\$ ¢/kWh) | |
| Sur | Electroguayas | Ene | 2 363 694,09 | 95 169,21 | 4,03 | |
| | | Feb | 2 116 809,27 | 89 651,12 | 4,24 | |
| | | Mar | 2 258 047,22 | 115 573,57 | 5,12 | |
| | | Abr | 990 959,56 | 84 832,01 | 8,56 | |
| | | May | 945 996,43 | 92 203,89 | 9,75 | |
| | | Jun | 800 000,00 | 83 637,12 | 10,45 | |
| | | Jul | 706 451,29 | 99 152,56 | 14,04 | |
| | | Ago | 1 599 697,32 | 121 805,04 | 7,61 | |
| | | Sep | 2 156 321,69 | 144 587,40 | 6,71 | |
| | | Oct | 2 335 304,69 | 124 389,81 | 5,33 | |
| | | Nov | 2 294 896,49 | 105 030,95 | 4,58 | |
| | | Dic | 2 322 351,97 | 116 875,15 | 5,03 | |
| | Total Electroguayas | | | 20 890 530,00 | 1 272 907,84 | 6,09 |
| | Hidroagoyán | Ene | 897 915,11 | 14 929,95 | 1,66 | |
| | | Feb | 861 119,24 | 17 607,16 | 2,04 | |
| | | Mar | 1 039 959,44 | 19 448,41 | 1,87 | |
| | | Abr | 1 076 765,06 | 26 290,47 | 2,44 | |
| | | May | 1 167 087,56 | 33 678,50 | 2,89 | |
| | | Jun | 1 143 121,30 | 31 910,70 | 2,79 | |
| | | Jul | 1 276 878,06 | 45 681,90 | 3,58 | |
| | | Ago | 1 482 542,49 | 46 525,16 | 3,14 | |
| | | Sep | 1 246 628,22 | 37 276,77 | 2,99 | |
| | | Oct | 1 218 392,12 | 35 452,46 | 2,91 | |
| | | Nov | 792 884,45 | 21 557,96 | 2,72 | |
| | | Dic | 897 382,80 | 24 505,55 | 2,73 | |
| | Total Hidroagoyán | | | 13 100 675,85 | 354 864,99 | 2,71 |
| | Hidropaute | Ene | 2 521 976,53 | 27 534,51 | 1,09 | |
| | | Feb | 2 141 747,39 | 22 291,11 | 1,04 | |
| | | Mar | 3 631 447,23 | 42 002,37 | 1,16 | |
| | | Abr | 5 138 184,89 | 73 787,14 | 1,44 | |
| | | May | 5 046 630,84 | 83 983,74 | 1,66 | |
| | | Jun | 4 049 733,57 | 65 057,18 | 1,61 | |
| | | Jul | 7 874 489,64 | 162 482,25 | 2,06 | |
| | | Ago | 5 245 962,25 | 80 872,53 | 1,54 | |
| | | Sep | 3 796 176,41 | 58 484,93 | 1,54 | |
| | | Oct | 2 716 495,48 | 43 641,58 | 1,61 | |
| | | Nov | 1 394 562,67 | 25 651,41 | 1,84 | |
| | | Dic | 1 943 955,02 | 38 661,74 | 1,99 | |
| | Total Hidropaute | | | 45 501 361,92 | 724 450,50 | 1,59 |
| | Termoesmeraldas | Ene | 1 080 235,38 | 34 747,59 | 3,22 | |
| | | Feb | 970 356,06 | 33 002,02 | 3,40 | |
| | | Mar | 1 034 255,82 | 42 286,35 | 4,09 | |
| | | Abr | 526 301,88 | 34 695,79 | 6,59 | |
| | | May | - | - | - | |
| | | Jun | - | - | - | |
| Jul | | - | - | - | | |
| Ago | | 540 599,73 | 34 142,53 | 6,32 | | |
| Sep | | - | - | - | | |
| Oct | | - | - | - | | |
| Nov | | - | - | - | | |
| Dic | | 1 061 624,66 | 43 484,14 | 4,10 | | |
| Total Termoesmeraldas | | | 5 213 373,53 | 222 358,43 | 4,27 | |
| Termopichincha | Ene | 224 845,37 | 11 971,93 | 5,32 | | |
| | Feb | 188 241,79 | 10 771,08 | 5,72 | | |
| | Mar | 142 736,66 | 11 124,29 | 7,79 | | |
| | Abr | 6 978,59 | 4 731,18 | 67,80 | | |
| | May | 4 735,90 | 5 546,36 | 117,11 | | |
| | Jun | 5 917,16 | 5 137,21 | 86,82 | | |
| | Jul | 11 913,18 | 7 616,81 | 63,94 | | |
| | Ago | 13 141,65 | 6 979,23 | 53,11 | | |
| | Sep | 30 866,32 | 5 424,66 | 17,57 | | |
| | Oct | 166 980,34 | 11 688,12 | 7,00 | | |
| | Nov | 218 678,57 | 13 903,12 | 6,36 | | |
| | Dic | 241 861,53 | 16 617,33 | 6,87 | | |
| Total Termopichincha | | | 1 256 897,05 | 111 511,31 | 8,87 | |
| Total Sur | | | 85 962 838,36 | 2 686 093,06 | 3,12 | |
| Total general | | | 3 588 473 026,96 | 105 091 273,78 | 2,93 | |

ENERGÍA COMPRADA Y PRECIOS DE CONTRATOS A PLAZO POR LOS GRANDES CONSUMIDORES EN EL AÑO 2001

| Agente | Generadora | Mes | Energía (kWh) | Valor Facturado (US\$) | Precio Medio (US\$ ¢/kWh) |
|-----------------------------|--------------|-----------|----------------------|------------------------|---------------------------|
| Acosa | Hidronación | May | 2 116 025,69 | 74 060,90 | 3,50 |
| | | Jun | 2 327 587,82 | 81 465,57 | 3,50 |
| | | Jul | 2 262 049,11 | 79 171,72 | 3,50 |
| | | Ago | 2 267 139,04 | 79 349,87 | 3,50 |
| | | Sep | 1 930 443,32 | 77 284,20 | 4,00 |
| | | Oct | 2 208 119,98 | 77 284,20 | 3,50 |
| | | Nov | 2 080 279,26 | 72 809,77 | 3,50 |
| Dic | 1 955 406,00 | 68 439,21 | 3,50 | | |
| Total Acosa | | | 17 147 050,23 | 609 865,44 | 3,56 |
| Adelca | Hidronación | Abr | 1 914 201,30 | 46 826,12 | 2,45 |
| | | May | 2 108 009,30 | 63 905,72 | 3,03 |
| | | Jun | 2 075 490,00 | 80 151,42 | 3,86 |
| | | Jul | 1 973 790,00 | 80 220,24 | 4,06 |
| | | Ago | 1 609 660,00 | 66 488,52 | 4,13 |
| | | Sep | 1 959 720,00 | 93 622,20 | 4,78 |
| | | Oct | 1 623 080,00 | 80 244,11 | 4,94 |
| | | Nov | 1 896 460,00 | 93 134,79 | 4,91 |
| Dic | 1 833 810,00 | 90 837,24 | 4,95 | | |
| Total Adelca | | | 16 994 220,60 | 695 430,36 | 4,09 |
| Aga | Hidronación | Mar | 1 254 818,60 | 26 351,19 | 2,10 |
| | | Abr | 1 276 963,46 | 26 816,23 | 2,10 |
| | | May | 1 494 500,07 | 31 384,50 | 2,10 |
| | | Jun | 1 157 278,55 | 24 302,85 | 2,10 |
| | | Jul | 1 328 556,17 | 27 899,68 | 2,10 |
| | | Ago | 1 337 213,31 | 28 081,48 | 2,10 |
| | | Sep | 1 377 828,25 | 28 934,39 | 2,10 |
| | | Oct | 1 083 043,36 | 22 743,91 | 2,10 |
| | | Nov | 1 124 222,62 | 54 075,11 | 4,81 |
| Dic | 1 059 302,37 | 50 952,44 | 4,81 | | |
| Total Aga | | | 12 493 726,76 | 321 541,79 | 2,57 |
| Base Naval | Hidronación | Dic | 1 584 940,58 | 63 397,62 | 4,00 |
| Total Base Naval | | | 1 584 940,58 | 63 397,62 | 4,00 |
| Cartonera | Hidronación | Dic | 962 911,00 | 37 553,53 | 3,90 |
| Total Cartonera | | | 962 911,00 | 37 553,53 | 3,90 |
| Cridesa | Hidronación | Dic | 1 668 301,92 | 64 229,62 | 3,85 |
| Total Cridesa | | | 1 668 301,92 | 64 229,62 | 3,85 |
| Expalsa | Hidronación | Oct | 1 128 260,00 | 45 130,40 | 4,00 |
| | | Nov | 1 089 897,00 | 43 595,88 | 4,00 |
| | | Dic | 1 252 377,00 | 50 095,08 | 4,00 |
| Total Expalsa | | | 3 470 534,00 | 138 821,36 | 4,00 |
| Fabril | Hidronación | Oct | 1 189 572,00 | 47 582,88 | 4,00 |
| Total Fabril | | | 1 189 572,00 | 47 582,88 | 4,00 |
| Interagua | Hidronación | Dic | 11 070 350,00 | 472 703,95 | 4,27 |
| Total Interagua | | | 11 070 350,00 | 472 703,95 | 4,27 |
| Kimberly Clark | Hidronación | Feb | 1 307 110,00 | 41 173,96 | 3,15 |
| | | Mar | 1 452 020,00 | 45 738,63 | 3,15 |
| | | Abr | 1 332 180,00 | 41 963,67 | 3,15 |
| | | May | 1 441 180,00 | 45 397,17 | 3,15 |
| | | Jun | 1 300 140,00 | 40 954,41 | 3,15 |
| | | Jul | 1 252 210,00 | 39 444,61 | 3,15 |
| | | Ago | 1 434 110,00 | 45 174,47 | 3,15 |
| | | Sep | 1 431 290,00 | 45 085,63 | 3,15 |
| | | Oct | 1 450 520,00 | 45 691,38 | 3,15 |
| | | Nov | 1 434 410,00 | 45 183,91 | 3,15 |
| Dic | 1 320 420,00 | 41 593,23 | 3,15 | | |
| Total Kimberly Clark | | | 15 155 590,00 | 477 401,08 | 3,15 |
| La Fabril | Hidronación | Nov | 1 185 567,70 | 47 422,71 | 4,00 |
| | | Dic | 1 195 700,30 | 47 828,01 | 4,00 |
| Total La Fabril | | | 2 381 268,00 | 95 250,72 | 4,00 |
| Nirsa | Hidronación | Abr | 824 921,47 | 25 985,03 | 3,15 |
| | | May | 1 098 293,27 | 34 596,24 | 3,15 |
| | | Jun | 1 206 602,52 | 38 007,98 | 3,15 |
| | | Jul | 1 114 284,87 | 35 099,97 | 3,15 |
| | | Ago | 1 025 354,76 | 32 298,67 | 3,15 |
| | | Sep | 835 856,15 | 26 329,47 | 3,15 |
| | | Oct | 928 132,80 | 30 164,32 | 3,25 |
| | | Nov | 884 915,09 | 28 759,74 | 3,25 |
| Dic | 647 947,74 | 21 058,30 | 3,25 | | |

ENERGÍA COMPRADA Y PRECIOS DE CONTRATOS A PLAZO POR LOS GRANDES CONSUMIDORES EN EL AÑO 2001

| Agente | Generadora | Mes | Energía (kWh) | Valor Facturado (US\$) | Precio Medio (US\$ c/kWh) |
|-----------------------|-------------|-----|-----------------------|------------------------|---------------------------|
| Total Nirsa | | | 8 566 308,66 | 272 299,72 | 3,18 |
| Papelera | Hidronación | Mar | 4 525 608,60 | 158 396,30 | 3,50 |
| | | Abr | 4 576 227,87 | 160 167,98 | 3,50 |
| | | May | 4 714 085,45 | 164 992,99 | 3,50 |
| | | Jun | 4 543 122,08 | 159 009,27 | 3,50 |
| | | Jul | 4 558 226,67 | 159 537,93 | 3,50 |
| | | Ago | 4 583 705,97 | 160 429,71 | 3,50 |
| | | Sep | 4 328 138,73 | 151 484,86 | 3,50 |
| | | Oct | 4 774 372,31 | 167 103,03 | 3,50 |
| | | Nov | 4 429 433,87 | 155 030,19 | 3,50 |
| | | Dic | 4 421 537,93 | 154 753,83 | 3,50 |
| Total Papelera | | | 45 454 459,48 | 1 590 906,08 | 3,50 |
| Pica | Hidronación | Abr | 1 269 185,17 | 41 248,52 | 3,25 |
| | | May | 1 667 362,80 | 54 189,29 | 3,25 |
| | | Jun | 1 695 888,47 | 55 116,38 | 3,25 |
| | | Jul | 1 662 742,31 | 54 039,13 | 3,25 |
| | | Ago | 1 751 828,89 | 56 934,44 | 3,25 |
| | | Sep | 1 759 934,86 | 57 197,88 | 3,25 |
| | | Oct | 1 802 190,23 | 58 571,18 | 3,25 |
| | | Nov | 1 595 488,07 | 51 853,36 | 3,25 |
| | | Dic | 1 458 483,78 | 47 400,72 | 3,25 |
| Total Pica | | | 14 663 104,58 | 476 550,90 | 3,25 |
| Unilever | Hidronación | Dic | 771 424,43 | 30 856,98 | 4,00 |
| Total Unilever | | | 771 424,43 | 30 856,98 | 4,00 |
| Total general | | | 153 573 762,25 | 5 394 392,03 | 3,51 |

No se incluye la información del Gran Consumidor Guapán, por no contar con la información del contrato con la Empresa Eléctrica Azogues

ESTADÍSTICA DEL SECTOR ELÉCTRICO ECUATORIANO

AÑO 2001

Transmisión

CAPITULO 10

PÉRDIDAS DEL SISTEMA NACIONAL DE TRANSMISIÓN, EN EL AÑO 2001

| Mes | Energía Recibida por S.N.T. (kWh) | Energía Entregada por el S.N.T. (kWh) | Pérdidas S.N.T. (kWh) | Pérdidas S.N.T. (%) |
|--------------|-----------------------------------|---------------------------------------|-----------------------|---------------------|
| Ene | 764 107 496 | 738 208 957,04 | 25 898 539,14 | 3,39 |
| Feb | 683 446 760 | 659 484 652,51 | 23 962 107,09 | 3,51 |
| Mar | 751 186 541 | 723 456 233,87 | 27 730 306,81 | 3,69 |
| Abr | 783 984 281 | 753 525 093,06 | 30 459 187,94 | 3,89 |
| May | 825 865 583 | 792 402 597,70 | 33 462 985,46 | 4,05 |
| Jun | 782 359 865 | 751 865 299,34 | 30 494 565,69 | 3,90 |
| Jul | 816 200 717,89 | 781 384 439,93 | 34 816 277,97 | 4,27 |
| Ago | 800 057 718,79 | 763 928 889,79 | 36 128 829,00 | 4,52 |
| Sep | 718 909 580,44 | 689 749 360,55 | 29 160 219,88 | 4,06 |
| Oct | 719 659 748,01 | 695 111 640,48 | 24 548 107,52 | 3,41 |
| Nov | 704 530 914,96 | 679 611 627,61 | 24 919 287,35 | 3,54 |
| Dic | 766 877 712,21 | 738 128 461,72 | 28 749 250,49 | 3,75 |
| Total | 9 117 186 917,94 | 8 766 857 253,60 | 350 329 664,33 | 3,84 |

No se considera los consumos propios de los equipos del Transmisor

Fuente CENACE

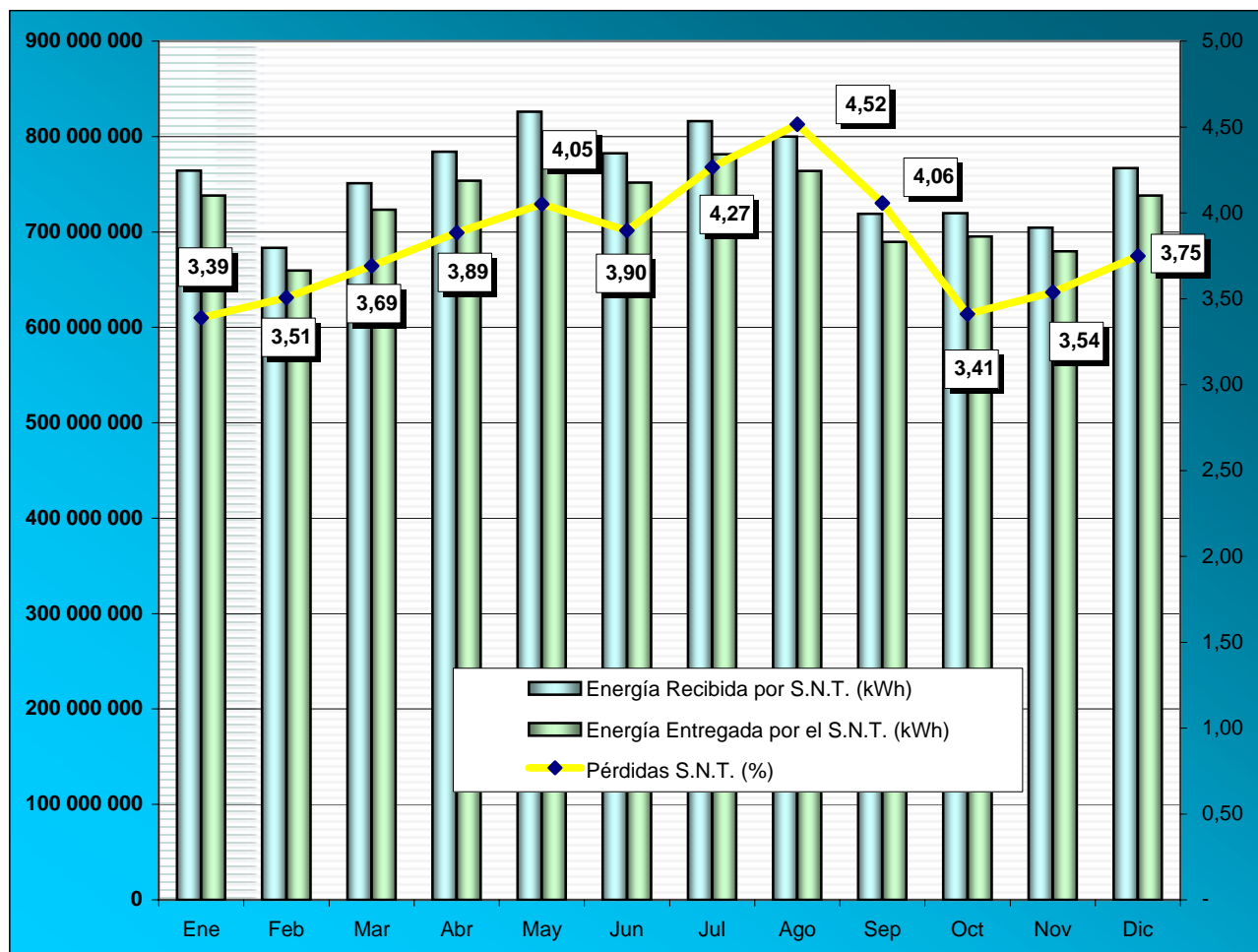

POTENCIA MÁXIMA POR LAS LÍNEAS DE TRANSMISIÓN DEL S.N.T. (MVA) EN EL AÑO 2001

| No | Nivel de voltaje (kV) | Descripción de la Línea | Circuito | Capacidad de Diseño (MVA) | Ene | Feb | Mar | Abr | May | Jun | Jul | Ago | Sep | Oct | Nov | Dic | Año (MVA) | Año (%) | Observaciones | |
|----|-----------------------|----------------------------|----------|---------------------------|--------|-----------------|--------|--------|--|--------|--------|--------|--------|--------|---------|---------|-----------|---------|-----------------------------------|--|
| 1 | 230 | STA. ROSA-TOTORAS | C1 | 342 | 143,80 | 138,60 | 141,50 | 148,70 | 148,70 | 144,80 | 150,33 | 149,40 | 149,80 | 130,23 | 116,920 | 121,340 | 150,33 | 43,96 | | |
| 2 | 230 | STA. ROSA-TOTORAS | C2 | 342 | 143,30 | 139,91 | 144,70 | 148,90 | 153,10 | 181,00 | 150,33 | 149,40 | 149,80 | 130,23 | 116,920 | 122,000 | 181,00 | 52,92 | | |
| 3 | 230 | STA. ROSA-STO. DOMINGO | C1 | 342 | 70,60 | 64,80 | 66,30 | 63,60 | 64,10 | 79,80 | 42,15 | 42,48 | 39,20 | 60,80 | 88,560 | 71,10 | 88,56 | 25,89 | | |
| 4 | 230 | STA. ROSA-STO DOMINGO | C2 | 342 | 70,60 | 64,80 | 66,30 | 63,60 | 70,10 | 79,80 | 42,15 | 42,48 | 52,17 | 50,10 | 88,560 | 71,10 | 88,56 | 25,89 | | |
| 5 | 230 | STO DOMINGO-QUEVEDO | C1 | 353 | ----- | 55,30 | 53,00 | 54,40 | 67,00 | 55,30 | 61,60 | 68,10 | 77,10 | 88,80 | 92,0 | 56,30 | 92,00 | 26,06 | | |
| 6 | 230 | STO. DOMINGO-QUEVEDO | C2 | 353 | 106,10 | 73,10 | 55,00 | 41,50 | 67,00 | 55,30 | 61,60 | 68,10 | 77,10 | 88,80 | 89,0 | 56,30 | 106,10 | 30,06 | | |
| 7 | 230 | QUEVEDO-PASCUALES | C1 | 353 | 75,90 | 53,00 | 83,40 | 53,50 | 60,67 | 78,10 | 83,40 | 76,20 | 86,31 | 90,10 | 90,1 | 81,49 | 90,10 | 25,52 | | |
| 8 | 230 | QUEVEDO-PASCUALES | C2 | 353 | 75,90 | 53,00 | 83,40 | 53,00 | 60,67 | 78,10 | 83,40 | 76,20 | 86,31 | 90,10 | 90,1 | 81,49 | 90,10 | 25,52 | | |
| 9 | 230 | TRINITARIA-PASCUALES | C1 | 353 | 166,00 | 166,00 | 63,30 | 110,40 | 120,90 | 120,90 | 121,60 | 121,60 | 183,37 | 216,10 | 203,58 | 196,47 | 216,10 | 61,22 | | |
| 10 | 230 | TRINITARIA-PASCUALES | C2 | 353 | 50,20 | 82,40 | 35,40 | 0,00 | ESTE CIRCUITO SE UTILIZA PARA HABILITAR L/T A SALITRAL A 138 CV. | | | | | | | | | | 23,34 | |
| 11 | 230 | PASCUALES-MILAGRO | C1 | 353 | 160,40 | 166,00 | 144,30 | 157,30 | 175,90 | 182,10 | 161,90 | 176,00 | 164,60 | 121,76 | 133,54 | 143,78 | 182,10 | 51,59 | | |
| 12 | 230 | PASCUALES-MILAGRO | C2 | 353 | | | | | | | | | | | 0 | 0 | - | - | | |
| 13 | 230 | MILAGRO-PAUTE | C1 | 342 | 138,80 | 141,20 | 154,71 | 160,70 | 161,20 | 158,40 | 161,00 | 162,00 | 160,25 | 142,27 | 95,34 | 135,48 | 162,00 | 47,37 | | |
| 14 | 230 | MILAGRO-PAUTE | C2 | 342 | 140,30 | 141,30 | 156,55 | 161,40 | 161,20 | 159,20 | 160,00 | 162,00 | 161,12 | 143,68 | 95,08 | 137,82 | 162,00 | 47,37 | | |
| 15 | 230 | MOLINO-PASCUALES | C1 | 342 | 165,40 | 150,70 | 170,00 | 177,70 | 180,80 | 220,00 | 180,60 | 183,00 | 176,28 | 148,76 | 80,78 | 173,42 | 220,00 | 64,33 | | |
| 16 | 230 | MOLINO-PASCUALES | C2 | 342 | 161,20 | 151,30 | 169,00 | 177,50 | 181,40 | 216,00 | 181,00 | 181,00 | 175,64 | 149,35 | 82,76 | 172,84 | 216,00 | 63,16 | | |
| 17 | 230 | PAUTE-TOTORAS | C2 | 342 | 131,20 | 123,17 | 117,70 | 138,00 | 162,30 | 163,99 | 148,12 | 145,22 | 148,20 | 120,70 | 142,000 | 119,220 | 163,99 | 47,95 | | |
| 18 | 230 | PAUTE-RIOBAMBA | C1 | 342 | 143,00 | 134,95 | 127,42 | 141,70 | 167,10 | 171,29 | 154,26 | 158,00 | 150,11 | 123,00 | 156,170 | 134,200 | 171,29 | 50,08 | | |
| 19 | 230 | RIOBAMBA-TOTORAS | C1 | 342 | 104,50 | 96,42 | 93,26 | 127,40 | 134,00 | 143,00 | 142,00 | 129,00 | 147,00 | 103,00 | 113,430 | 97,400 | 147,00 | 42,98 | | |
| 1 | 138 | TULCÁN-IBARRA | C1 | 115,5 | 14,68 | 18,80 | 14,70 | 14,56 | 14,36 | 14,36 | 18,43 | 18,02 | 15,98 | 14,01 | 22,000 | 26,480 | 26,48 | 22,93 | | |
| 2 | 138 | IBARRA-VICENTINA 1 | C1 | 112 | 26,92 | 26,92 | 26,92 | 26,92 | 27,51 | 28,46 | 26,57 | 20,22 | 13,38 | 19,23 | 18,43 | 25,000 | 27,510 | 28,46 | 25,41 | |
| 3 | 138 | IBARRA-VICENTINA 2 | C2 | 112 | 26,92 | 26,92 | 26,92 | 26,92 | 27,51 | 28,46 | 26,57 | 20,15 | 40,44 | 19,23 | 18,47 | 24,730 | 27,860 | 40,44 | 36,11 | |
| 4 | 138 | VICENTINA-GUANGOPOLO | C1 | 112 | 28,46 | 25,29 | 25,00 | 15,23 | 29,12 | 29,42 | 30,14 | 29,15 | 16,15 | 21,54 | 25,630 | 26,410 | 30,14 | 26,91 | Pruebas con Colombia en Ago/01 | |
| 5 | 138 | VICENTINA-PUCARÁ | C1 | | | | | | | | | | | | | | - | - | | |
| 6 | 138 | VICENTINA-MULALÓ | C1 | 112 | 80,56 | 77,05 | 75,06 | 78,09 | 78,04 | 91,06 | 77,27 | 82,55 | 80,50 | 66,09 | 63,150 | 58,050 | 91,06 | 81,30 | | |
| 7 | 138 | MULALÓ-PUCARÁ | C1 | 112 | 97,62 | 98,88 | 96,00 | 97,08 | 96,08 | 98,00 | 96,08 | 101,07 | 94,00 | 94,02 | 88,410 | 81,248 | 101,07 | 90,24 | | |
| 8 | 138 | PUCARÁ-AMBATO | C1 | 112 | 61,35 | 65,70 | 62,81 | 69,85 | 72,07 | 80,46 | 78,23 | 86,97 | 72,63 | 45,85 | 64,890 | 73,000 | 86,97 | 77,65 | | |
| 9 | 138 | AMBATO-TOTORAS | C1 | 99,5 | 75,12 | 75,00 | 72,02 | 82,15 | 83,38 | 88,09 | 90,13 | 95,00 | 83,00 | 54,08 | 81,000 | 90,050 | 95,00 | 95,48 | | |
| 10 | 138 | TOTORAS-AGOYÁN | C1 | 133 | 72,20 | 142,21 | 72,00 | 72,90 | 73,97 | 73,20 | 75,95 | 78,64 | 72,83 | 71,10 | 71,000 | 71,028 | 142,21 | 106,92 | | |
| 11 | 138 | TOTORAS-AGOYÁN | C2 | 133 | 78,32 | 149,95 | 77,46 | 78,30 | 77,92 | 77,60 | 79,69 | 73,54 | 77,02 | 76,00 | 76,000 | 75,027 | 149,95 | 112,74 | | |
| 12 | 138 | STA. ROSA-VICENTINA | C2 | 112 | 71,80 | 78,77 | 74,95 | 68,73 | 85,02 | 84,73 | 74,33 | 91,41 | 51,80 | 50,04 | 67,700 | 70,600 | 91,41 | 81,62 | | |
| 13 | 138 | STO. DOMINGO-ESMERALDAS | C1 | 113,2 | 58,00 | 51,50 | 54,30 | 76,50 | 69,90 | 50,90 | 34,00 | 22,50 | 22,00 | 22,10 | 47,5 | 48,5 | 76,50 | 67,58 | | |
| 14 | 138 | STO. DOMINGO-ESMERALDAS | C2 | 113,2 | 53,60 | 51,70 | 54,80 | 46,10 | 78,30 | 51,10 | 34,00 | 22,50 | 22,00 | 22,10 | 47,5 | 48,5 | 78,30 | 69,17 | | |
| 15 | 138 | QUEVEDO-PORTOVIEJO | C1 | | | | | | | | | | | | | | - | - | | |
| 16 | 138 | QUEVEDO-PORTOVIEJO | C2 | | | | | | | | | | | | | | - | - | | |
| 17 | 138 | QUEVEDO- D. PERIPA | C1 | 113,2 | 36,50 | 52,90 | 61,29 | 58,80 | 66,49 | 68,90 | 61,39 | 56,30 | 56,50 | 64,20 | 56,7 | 44,6 | 68,90 | 60,87 | | |
| 18 | 138 | QUEVEDO- D. PERIPA | C2 | 113,2 | 36,50 | 52,90 | 61,29 | 58,80 | 66,49 | 68,90 | 61,39 | 56,30 | 56,50 | 64,20 | 56,7 | 66,9 | 68,90 | 60,87 | | |
| 19 | 138 | PORTOVIEJO-D PERIPA | C1 | 113,2 | 64,60 | 65,10 | 98,50 | 64,00 | 63,60 | 64,30 | 62,30 | 69,40 | 65,30 | 60,40 | 65,2 | 68,0 | 98,50 | 87,01 | | |
| 20 | 138 | PORTOVIEJO-D. PERIPA | C2 | 113,2 | 63,90 | 65,10 | 63,20 | 62,00 | 63,60 | 62,40 | 62,10 | 69,60 | 63,60 | 62,10 | 64,6 | 68,6 | 69,60 | 61,48 | | |
| 21 | 138 | SALITRAL-PASCUALES | C1 | 190 | | | | | | | 121,40 | 125,00 | 188,04 | 192,01 | 166,52 | 136,89 | 192,01 | 101,06 | Cap. Ampl. a 190 kVA desde Sep/01 | |
| 22 | 138 | SALITRAL-PASCUALES | C2 | 126 | 130,70 | 130,20 | 125,00 | 126,10 | 103,70 | 111,00 | 114,00 | 0,00 | 0,00 | 65,60 | 78,45 | 65,97 | 130,70 | 103,73 | | |
| 23 | 138 | POLICENTRO-PASCUALES | C1 | 126 | 41,20 | 40,40 | 55,00 | 56,30 | 54,90 | 49,09 | 48,10 | 49,30 | 50,64 | 79,56 | 43,68 | 46,57 | 79,56 | 63,14 | | |
| 24 | 138 | POLICENTRO-PASCUALES | C2 | 126 | 41,20 | 40,40 | 55,00 | 56,30 | 54,90 | 49,09 | 48,20 | 49,30 | 50,64 | 80,08 | 43,68 | 46,57 | 80,08 | 63,56 | | |
| 25 | 138 | POSORJA-PASCUALES | C2 | | | | | | | | | | | | | | - | - | | |
| 26 | 138 | PASCUALES-ELECTROQUIL 3 | C1 | 113,5 | 83,30 | 86,50 | 86,40 | 85,40 | 84,80 | 87,90 | 86,90 | 89,70 | 90,03 | 93,98 | 89,84 | 83,37 | 93,98 | 82,80 | | |
| 27 | 138 | POSORJA-ELECTROQUIL 3 | C1 | 113,5 | 13,00 | 13,00 | 11,40 | 12,00 | 12,50 | 12,20 | 11,40 | 11,00 | 10,82 | 10,40 | 11,7 | 11,94 | 13,00 | 11,45 | | |
| 28 | 138 | STA. ELENA-PASCUALES | C1 | 113,5 | 42,10 | 49,39 | 42,72 | 42,70 | 31,60 | 32,80 | 26,20 | 29,70 | 26,25 | 22,56 | 26,48 | 37,79 | 49,39 | 43,52 | | |
| 29 | 138 | MOLINO-CUENCA | C1 | 99,5 | 48,83 | 50,22 | 48,83 | 53,93 | 51,19 | 51,87 | 58,69 | 51,19 | 55,21 | 49,20 | 50,99 | 50,99 | 58,69 | 58,98 | | |
| 30 | 138 | MOLINO-CUENCA | C2 | 99,5 | 50,80 | 51,97 | 48,37 | 55,31 | 51,87 | 54,39 | 59,43 | 51,97 | 55,99 | 50,80 | 51,73 | 50,63 | 59,43 | 59,73 | | |
| 31 | 138 | CUENCA-LOJA | C1 | 99,5 | 34,01 | 35,06 | 34,06 | 35,35 | 36,12 | 37,12 | 37,12 | 37,12 | 38,32 | 37,33 | 35,12 | 33,30 | 38,32 | 38,51 | | |
| 32 | 138 | MILAGRO-MACHALA | C1 | 113,5 | 37,60 | 37,80 | 36,22 | 37,50 | 37,50 | 35,00 | 35,00 | 35,00 | 35,00 | 35,00 | 35,00 | 35,56 | 40,03 | 40,03 | 35,27 | |
| 33 | 138 | MILAGRO-MACHALA | C2 | 113,5 | 37,60 | 37,80 | 36,22 | 37,50 | 37,50 | 34,80 | 35,00 | 35,00 | 35,00 | 35,00 | 42,74 | 37,62 | 42,74 | 37,66 | | |
| 34 | 138 | PASC- MILAGRO-BABAHOYO | C1 | 113,5 | 35,90 | 35,00 | 35,00 | 37,40 | 40,40 | 36,40 | 37,00 | 37,20 | 39,05 | 38,81 | 40,84 | 39,29 | 40,84 | 35,98 | | |
| 35 | 138 | TRINITARIA-PASCUALES | C1 | 190 | | Ver notas 1 y 3 | | 68,46 | 73,70 | 101,98 | F/S | F/S | F/S | F/S | F/S | F/S | 101,98 | 53,67 | F/S - Fuera de servicio | |
| 36 | 138 | TULCÁN-IPALES (PANAMERICA) | C1 | 115,5 | 0,00 | 0,00 | 0,00 | 0,00 | 0,00 | 0,00 | 0,00 | 12,34 | 0,00 | 21,01 | 33,000 | | 33,00 | 28,57 | | |

NOTA 1 : L/T PASCUALES TRINITARIA C2. DESDE ABRIL 2001 SALE DE SERVICIO PARA UTILIZARSE UN TRAMO, DESDE SALITRAL HASTA TRINITARIA A 138 CV. HASTA EL 25-OCT. QUE PASA A FUNCIONAR UN TRAMO EN L/T PASCUALES-SALITRAL A 138 CV.
 NOTA 2 : L/T MILAGRO BABAHOYO FUNCIONA DESDE AGOSTO DE 2000 CON UN TRAMO DE LÍNEA PASCUALES MILAGRO C2 A 138 CV. POR TANTO ESTA LÍNEA SE LA CONSIDERA COMO PASCUALES - MILAGRO - BABAHOYO, HASTA JULIO DE 2001 QUE VUELVE A SU CONDICIÓN ORIGINAL.
 NOTA 3 : EN ABRIL DE 2001 SE UTILIZA EL INTERRUPTOR LIBRE EN S/E SALITRAL PARA HABILITAR L/T TRINITARIA SALITRAL A 138 CV.
 NOTA 4 : L/T STO. DOMINGO QUEVEDO C1 SE REHABILITA DESDE FEB/2001 (EQUAPOWER DEVUELVE INTERRUPTOR DE LÍNEA)
 NOTA 5 : HAY DENOMINACIÓN DE LÍNEAS QUE FUERON SECCIONADAS Y SE SUPRIMIRÁN EN LOS SIGUIENTES FORMULARIOS
 NOTA 6 : EN OCTUBRE SE UTILIZA INTERRUPTOR 52-112 EN S/E SALITRAL PARA REHABILITAR C2 EN L/T PASCUALES-SALITRAL, AUMENTANDO LA CAPACIDAD DE LA LÍNEA A 190 MVA CONTINUOS PARA CADA CIRCUITO.

DEMANDA MÁXIMA DE POTENCIA EN TRANSFORMADORES DEL S.N.T. EN EL AÑO 2001

| Subestación | Nombre del Transformador | Capacidad (MVA) | Demanda Máxima (MVA) | | | | | | | | | | | | Max Año | Carga (%) | Observaciones |
|-------------------|--------------------------|-----------------|----------------------|---------|---------|-------|--------|---------|--------|---------|---------|---------|--------|--------|---------|-----------|------------------------------------|
| | | | Ene | Feb | Mar | Abr | May | Jun | Jul | Ago | Sep | Oct | Nov | Dic | | | |
| TULCAN | ATQ | 33,00 | 14,5 | 14,3 | 14,7 | 14,6 | 14,7 | 14,4 | 19,83 | 16,12 | 16,03 | 15,4 | 19,08 | 8,62 | 19,8 | 60,09 | |
| IBARRA | T1 | 40,00 | 11,7 | 12,6 | 17,9 | 12,1 | 17,9 | 13,0 | 15,04 | 40,5 | 13,34 | 12,36 | 11,18 | 10,2 | 40,5 | 101,13 | |
| IBARRA | ATQ | 33,00 | 29,3 | 29,4 | 29,3 | 29,8 | 29,8 | 29,4 | 29,43 | 13,45 | 29,5 | 30,34 | 28,78 | 23,19 | 30,3 | 91,94 | |
| VICENTINA | T1 | 48,00 | 38,1 | 41,6 | 41,5 | 39,6 | 41,6 | 41,8 | 41,23 | 42,72 | 41,49 | 42,74 | | 43,27 | 44,1 | 91,80 | |
| VICENTINA | T2 | 43,00 | 36,3 | 40,2 | 39,8 | 38,0 | 40,2 | 40,3 | 40,02 | 41,48 | 40,26 | 41,19 | 41,97 | 41,58 | 42,0 | 97,61 | |
| SANTA ROSA | ATU | 375,00 | 346,7 | 348,3 | 329,1 | 330,8 | 348,3 | 340,1 | 343,21 | 353,01 | 345,86 | 347,84 | 346,88 | 369,94 | 369,9 | 98,65 | |
| SANTA ROSA | TRN | 75,00 | 63,9 | 62,6 | 60,0 | 58,9 | 63,9 | 65,7 | 61,74 | 61,61 | 36,88 | 46,84 | 53,94 | 50,99 | 65,7 | 87,65 | |
| SANTA ROSA | TRP | 75,00 | | | | | | | | 36,7935 | 59,439 | 47,0744 | 56,29 | 53,37 | 59,4 | 79,25 | Transformador nuevo |
| AMBATO | T1 | 43,00 | 17,4 | 16,8 | 17,2 | 17,4 | 17,4 | 17,6 | 17,54 | 37,26 | 17,75 | 17,32 | 17,47 | 19,24 | 37,3 | 86,65 | |
| TOTORAS | ATT | 100,00 | 129,0 | 125,3 | 124,0 | 123,7 | 129,0 | 115,8 | 110,6 | 122,33 | 114,76 | 123,94 | 116,50 | 122,38 | 129,0 | 129,03 | |
| TOTORAS | ATQ | 100,00 | 48,3 | 49,8 | 50,4 | 50,5 | 50,5 | 49,2 | 48,46 | 48,2 | 51,47 | 50,82 | 49,89 | 50,57 | 51,5 | 51,47 | |
| RIOBAMBA | TRK | 100,00 | 39,6 | 36,3 | 35,7 | 36,5 | 39,6 | 44,3 | 35,51 | 37,22 | 38,08 | 37,66 | 55,15 | 44,55 | 55,1 | 55,15 | |
| STO. DOMINGO | ATU | 165,00 | 93,0 | 74,8 | 90,0 | 85,2 | 93,0 | 81,7 | 92,79 | 93,41 | 92,87 | 91,76 | 93,87 | 82,93 | 93,9 | 56,89 | |
| STO. DOMINGO | ATR | 100,00 | 50,1 | 50,1 | 50,3 | 51,8 | 51,8 | 52,5 | 52,63 | 53,89 | 53,97 | 51,94 | 52,63 | 54,69 | 54,7 | 54,69 | |
| QUEVEDO | ATT | 165,00 | 133,2 | 121,7 | 107,6 | 110,5 | 133,2 | 122,5 | 111,03 | 133,6 | 100,47 | 107,817 | 104,37 | 115,34 | 133,6 | 80,97 | |
| QUEVEDO | TRR | 33,00 | 19,0 | 18,0 | 18,1 | 20,0 | 20,0 | 19,9 | 18,79 | 19,47 | 29,29 | 19,5256 | 18,82 | 49,2 | 49,2 | 149,06 | |
| QUEVEDO | OSAKA | 30,00 | 22,2 | 21,2 | 21,5 | 21,7 | 22,2 | 24,8 | 21,84 | 20,92 | 21,9 | 21,2641 | 21,84 | 23,31 | 24,8 | 82,63 | |
| PORTOVIEJO | AA1 | 75,00 | 66,3 | 66,5 | 63,9 | 66,2 | 66,5 | 63,8 | 64,65 | 69,43 | 65,85 | 59,67 | 65,97 | 70,83 | 70,8 | 94,44 | |
| PORTOVIEJO | AA2 | 75,00 | 62,8 | 62,9 | 60,2 | 62,6 | 62,9 | 60,4 | 61 | 65,51 | 62,23 | 57,97 | 62,36 | 68,88 | 68,9 | 91,84 | |
| PASCUALES | ATU | 375,00 | 373,8 | 387,8 | 375,3 | 395,2 | 395,2 | 372,1 | 344,19 | 341,08 | 341,86 | 278,97 | 210,95 | 387,52 | 395,2 | 105,38 | |
| PASCUALES | ATR | 150,00 | | | | | | | | | | | | | 0,0 | - | Se instala en S/E Quevedo |
| PASCUALES | OHIO | 220,00 | 145,8 | 143,7 | 143,7 | 145,6 | 145,8 | 149,1 | 142,05 | 142,72 | 145,6 | 147,801 | 149,04 | 149,72 | 149,7 | 68,05 | |
| TRINITARIA | ATT | 225,00 | 97,7 | 94,9 | 82,3 | 111,8 | 111,8 | 120,3 | 126,75 | 126,44 | 177,49 | 209,62 | 192,37 | 186,27 | 209,6 | 93,16 | |
| TRINITARIA | ATQ | 150,00 | 85,4 | 85,8 | 82,6 | 65,4 | 85,8 | 114,2 | 114,59 | 115,17 | 116,81 | 80,32 | 79,38 | 91,18 | 116,8 | 77,87 | |
| POLICENTRO | ATQ | 150,00 | 87,8 | 87,8 | 111,8 | 117,4 | 117,4 | 103,2 | 99,04 | 101,98 | 104,35 | 82,46 | 88,77 | 99,2 | 117,4 | 78,30 | |
| SALITRAL | ATQ | 150,00 | 130,4 | 132,4 | 134,2 | 153,3 | 153,3 | 148,5 | 151,99 | 149,91 | 135,72 | 119,62 | 123,33 | 105,95 | 153,3 | 102,22 | |
| SALITRAL | ATR | 150,00 | | | | | | | | | 103,82 | 99,2 | 119,85 | 103,45 | 119,9 | 79,90 | Transformador nuevo |
| POSORJA | ATQ | 33,30 | 13,1 | 13,0 | 11,6 | 11,9 | 13,1 | 12,6 | 11,46 | 11,16 | 10,82 | 10,7 | 11,70 | 11,94 | 13,1 | 39,27 | |
| STA. ELENA | ATQ | 66,70 | 42,4 | 48,3 | 41,5 | 41,4 | 48,3 | 33,3 | 32,26 | 34,69 | 32,23 | 34,11 | 31,83 | 42,18 | 48,3 | 72,35 | |
| MACHALA | ATQ | 100,00 | 95,1 | 78,4 | 75,3 | 76,6 | 95,1 | 71,5 | 77,62 | 70,21 | 80,78 | 70,88 | 72,42 | 75,27 | 95,1 | 95,08 | |
| MILAGRO | ATK | 150,00 | 164,0 | 166,5 | 162,3 | 162,6 | 166,5 | 159,2 | 87,2 | 91,55 | 92,62 | 89,09 | 90,83 | 93,88 | 166,5 | 111,03 | |
| MILAGRO | ATQ | 100,00 | 78,3 | 79,1 | 84,9 | 78,4 | 84,9 | 74,4 | | | | | | | 84,9 | 84,91 | F/SERVICIO EN JULIO |
| MILAGRO | ATU | 225,00 | | | | | | | 106,68 | 106,92 | 134,09 | 106,89 | 110,64 | 115,74 | 134,1 | 59,60 | Transformador nuevo |
| BABAHOYO | ATQ | 66,70 | 36,5 | 37,9 | 35,8 | 38,2 | 38,2 | 36,9 | 36,9 | 39,13 | 38,02 | 38,81 | 39,40 | 38,57 | 39,4 | 59,07 | |
| CUENCA | ATQ | 100,00 | 73,5 | 73,2 | 68,4 | 78,6 | 78,6 | 73,5 | 84,04 | 71,55 | 77,24 | 69,86 | 71,32 | 78,62 | 84,0 | 84,04 | |
| LOJA | ATQ | 66,70 | 32,6 | 32,6 | 32,6 | 33,3 | 33,3 | 35,3 | 34,59 | 35,28 | 36,25 | 35,47 | 33,34 | 30,98 | 36,3 | 54,35 | |
| MÓVIL (Sta. Rosa) | ATQ | 30,00 | 27,6 | 26,9 | 24,9 | 25,7 | 27,6 | 27,3 | 26,82 | 27,83 | 25,24 | 26 | 11,85 | 11,94 | 27,8 | 92,77 | Opera en S/E Ibarra desde nov/2001 |
| MULALÓ | ATQ | 66,70 | 22,7 | 22,0 | 25,4 | 23,5 | 25,4 | 24,1 | 24,06 | 24,1 | 24,14 | 26,45 | 23,36 | 24,23 | 26,5 | 39,66 | |
| ESMERALDAS | AA1 | 75,00 | 52,2 | 48,7 | 49,5 | 53,9 | 53,9 | 50,6 | 53,13 | 52,5 | 47,13 | 49,04 | 49,34 | 53,37 | 53,9 | 71,90 | |
| CHONE | ATQ | 60,00 | | | | | | | | | | | | | 0,0 | - | Transformador nuevo |
| MOLINO | AT1 | 375,00 | 187,0 | 197,1 | 206,0 | 207,7 | 228,97 | 322,0 | 227,2 | 221,651 | 225,282 | 174,874 | 138,61 | 213,9 | 322,0 | 85,87 | |
| MOLINO | AT2 | 375,00 | 185,973 | 197,063 | 202,804 | 207,8 | 228,97 | 227,853 | 227,2 | 224,771 | 225,282 | 174,874 | 138,61 | 260,03 | 260,0 | 69,34 | |

DEMANDA MÁXIMA Y PRECIOS EN EL S.N.T., POR EMPRESA EN EL AÑO 2001

| Mes | Agente | MERCADO OCASIONAL | | | | | MERCADO DE CONTRATOS | | | | Total (US\$) |
|-----|-----------------|---------------------|-------------------|-----------------------|--------------|--------------|----------------------|-------------------------|----------------------|------------------|--------------|
| | | Demanda Máxima (MW) | Cargo Fijo (US\$) | Cargo Variable (US\$) | Otros (US\$) | Total (US\$) | Demanda Máxima (MW) | Descuento CENACE (US\$) | Descuento EED (US\$) | Facturado (US\$) | |
| Ene | Ambato | 26,48 | 56 939,06 | | | 56 939,06 | 32,21 | 69 242,90 | 17 419,02 | 51 823,88 | 108 762,94 |
| Ene | Azogues | 4,21 | 9 058,83 | | | 9 058,83 | 5,26 | 11 302,40 | 3 713,37 | 7 589,03 | 16 647,86 |
| Ene | Bolívar | 5,49 | 11 802,35 | | | 11 802,35 | 5,35 | 11 499,36 | 5 000,76 | 6 498,60 | 18 300,95 |
| Ene | Centro Sur | 43,16 | 92 792,86 | | | 92 792,86 | 53,98 | 116 050,18 | 33 147,62 | 82 902,56 | 175 695,42 |
| Ene | Cotopaxi | 18,05 | 38 807,30 | | | 38 807,30 | 15,00 | 32 245,66 | 7 426,89 | 24 818,77 | 63 626,07 |
| Ene | El Oro | 31,46 | 67 631,30 | | | 67 631,30 | 39,34 | 84 572,57 | 15 248,73 | 69 323,84 | 136 955,14 |
| Ene | Emelec | 516,73 | 1 110 969,50 | | | 1 110 969,50 | - | - | - | - | 1 110 969,50 |
| Ene | Esmeraldas | 20,85 | 44 818,92 | | | 44 818,92 | 26,07 | 56 059,08 | 15 239,08 | 40 820,00 | 85 638,92 |
| Ene | Guayas-Los Ríos | 132,28 | 284 402,00 | | | 284 402,00 | - | - | - | - | 284 402,00 |
| Ene | Los Ríos | 15,73 | 33 813,62 | | | 33 813,62 | 19,67 | 42 299,19 | 7 186,84 | 35 112,35 | 68 925,97 |
| Ene | Manabí | 57,39 | 123 394,72 | | | 123 394,72 | 71,76 | 154 289,29 | 17 471,14 | 136 818,15 | 260 212,87 |
| Ene | Milagro | 26,84 | 57 702,87 | | | 57 702,87 | 33,56 | 72 157,14 | 3 101,82 | 69 055,32 | 126 758,19 |
| Ene | Norte | 36,77 | 79 052,42 | | | 79 052,42 | 26,95 | 57 945,57 | 19 713,15 | 38 232,42 | 117 284,84 |
| Ene | Quito | 235,89 | 507 173,04 | | | 507 173,04 | 201,68 | 433 609,76 | 141 817,03 | 291 792,73 | 798 965,77 |
| Ene | Riobamba | 25,14 | 54 042,68 | | | 54 042,68 | 12,49 | 26 844,43 | 8 855,46 | 17 988,97 | 72 031,65 |
| Ene | Sta. Elena | 22,67 | 48 731,77 | | | 48 731,77 | 28,34 | 60 926,83 | 8 095,17 | 52 831,66 | 101 563,43 |
| Ene | Sto. Domingo | 19,73 | 42 419,15 | | | 42 419,15 | 24,67 | 53 040,84 | 9 844,44 | 43 196,40 | 85 615,55 |
| Ene | Sur | 17,00 | 36 552,35 | | | 36 552,35 | 17,14 | 36 851,13 | 11 702,63 | 25 148,50 | 61 700,85 |
| Feb | Ambato | 27,99 | 61 019,28 | | | 61 019,28 | 31,81 | 69 346,74 | 18 105,83 | 51 240,91 | 112 260,19 |
| Feb | Azogues | 4,42 | 9 645,84 | | | 9 645,84 | 5,28 | 11 504,78 | 4 437,32 | 7 067,46 | 16 713,30 |
| Feb | Bolívar | 6,10 | 13 304,55 | | | 13 304,55 | 5,75 | 12 545,90 | 6 459,28 | 6 086,62 | 19 391,17 |
| Feb | Centro Sur | 45,10 | 98 318,25 | | | 98 318,25 | 54,07 | 117 878,25 | 42 376,06 | 75 502,19 | 173 820,44 |
| Feb | Cotopaxi | 18,54 | 40 419,49 | | | 40 419,49 | 13,57 | 29 581,73 | 7 517,40 | 22 064,33 | 62 483,82 |
| Feb | El Oro | 32,79 | 71 479,93 | | | 71 479,93 | 39,33 | 85 741,67 | 25 306,55 | 60 435,12 | 131 915,05 |
| Feb | Emelec | 502,91 | 1 096 337,26 | | | 1 096 337,26 | - | - | - | - | 1 096 337,26 |
| Feb | Esmeraldas | 20,41 | 44 490,28 | | | 44 490,28 | 24,47 | 53 342,90 | 17 019,11 | 36 323,79 | 80 814,07 |
| Feb | Guayas-Los Ríos | 130,52 | 284 533,60 | | | 284 533,60 | - | - | - | - | 284 533,60 |
| Feb | Los Ríos | 16,41 | 35 777,63 | | | 35 777,63 | 19,66 | 42 863,79 | 11 439,76 | 31 424,03 | 67 201,66 |
| Feb | Manabí | 57,20 | 124 692,30 | | | 124 692,30 | 68,57 | 149 474,27 | 28 217,74 | 121 256,53 | 245 948,83 |
| Feb | Milagro | 27,27 | 59 443,98 | | | 59 443,98 | 32,69 | 71 268,82 | 12 009,23 | 59 259,59 | 118 703,57 |
| Feb | Norte | 36,95 | 80 559,16 | | | 80 559,16 | 26,45 | 57 652,85 | 21 702,84 | 35 950,01 | 116 509,17 |
| Feb | Quito | 245,41 | 534 998,75 | | | 534 998,75 | 196,55 | 428 471,87 | 165 026,36 | 263 445,51 | 798 444,26 |
| Feb | Riobamba | 27,75 | 60 500,92 | | | 60 500,92 | 11,40 | 24 855,77 | 9 053,47 | 15 802,30 | 76 303,22 |
| Feb | Sta. Elena | 25,69 | 56 014,95 | | | 56 014,95 | 30,83 | 67 198,65 | 16 395,70 | 50 802,95 | 106 817,90 |
| Feb | Sto. Domingo | 20,20 | 44 025,65 | | | 44 025,65 | 24,20 | 52 766,36 | 13 008,64 | 39 757,72 | 83 783,37 |
| Feb | Sur | 17,74 | 38 669,65 | | | 38 669,65 | 16,91 | 36 860,09 | 14 400,98 | 22 459,11 | 61 128,76 |
| Feb | Kimberly-Clark | 2,36 | 5 144,80 | | | 5 144,80 | - | - | - | - | 5 144,80 |
| Mar | Ambato | 22,93 | 50 672,88 | | | 50 672,88 | 38,14 | 84 288,71 | 21 354,59 | 62 934,12 | 113 607,00 |
| Mar | Azogues | 3,34 | 7 391,13 | | | 7 391,13 | 6,10 | 13 474,02 | 4 340,31 | 9 133,71 | 16 524,84 |
| Mar | Bolívar | 4,94 | 10 910,82 | | | 10 910,82 | 6,71 | 14 827,38 | 6 594,25 | 8 233,13 | 19 143,95 |
| Mar | Centro Sur | 35,31 | 78 024,15 | | | 78 024,15 | 64,36 | 142 228,40 | 40 377,48 | 101 850,92 | 179 875,07 |
| Mar | Cotopaxi | 16,98 | 37 521,19 | | | 37 521,19 | 17,54 | 38 756,50 | 8 287,20 | 30 469,30 | 67 990,49 |
| Mar | El Oro | 25,03 | 55 314,47 | | | 55 314,47 | 45,63 | 100 833,08 | 14 869,55 | 85 963,53 | 141 278,00 |
| Mar | Emelec | 510,01 | 1 127 115,47 | | | 1 127 115,47 | - | - | - | - | 1 127 115,47 |
| Mar | Esmeraldas | 17,09 | 37 772,89 | | | 37 772,89 | 31,16 | 68 852,68 | 22 396,91 | 46 455,77 | 84 228,66 |
| Mar | Guayas-Los Ríos | 133,12 | 294 195,20 | | | 294 195,20 | - | - | - | - | 294 195,20 |
| Mar | Los Ríos | 12,85 | 28 400,16 | | | 28 400,16 | 23,42 | 51 765,49 | 8 602,92 | 43 162,57 | 71 562,73 |
| Mar | Manabí | 45,00 | 99 454,63 | | | 99 454,63 | 82,04 | 181 313,68 | 13 905,15 | 167 408,53 | 266 863,16 |
| Mar | Milagro | 19,63 | 43 386,43 | | | 43 386,43 | 35,78 | 79 072,43 | - | 79 072,43 | 122 458,86 |
| Mar | Norte | 31,85 | 70 384,01 | | | 70 384,01 | 30,57 | 67 564,19 | 22 252,41 | 45 311,78 | 115 695,79 |
| Mar | Quito | 214,53 | 474 116,09 | | | 474 116,09 | 229,09 | 506 284,99 | 161 210,12 | 345 074,87 | 819 190,96 |
| Mar | Riobamba | 26,66 | 58 925,00 | | | 58 925,00 | 12,35 | 27 295,02 | 8 735,82 | 18 559,20 | 77 484,20 |
| Mar | Sta. Elena | 19,25 | 42 534,68 | | | 42 534,68 | 35,08 | 77 523,35 | 7 439,23 | 70 084,12 | 112 618,80 |
| Mar | Sto. Domingo | 15,83 | 34 987,17 | | | 34 987,17 | 28,85 | 63 755,63 | 8 490,50 | 55 265,13 | 90 252,30 |
| Mar | Sur | 15,13 | 33 429,97 | | | 33 429,97 | 20,04 | 44 295,18 | 13 978,95 | 30 316,23 | 63 746,20 |
| Mar | Kimberly-Clark | 2,44 | 5 392,40 | | | 5 392,40 | - | - | - | - | 5 392,40 |
| Mar | Aga | 2,40 | 5 304,00 | | | 5 304,00 | - | - | - | - | 5 304,00 |
| Mar | Papelera | 7,37 | 16 286,77 | | | 16 286,77 | - | - | - | - | 16 286,77 |

DEMANDA MÁXIMA Y PRECIOS EN EL S.N.T., POR EMPRESA EN EL AÑO 2001

| Mes | Agente | MERCADO OCASIONAL | | | | | MERCADO DE CONTRATOS | | | | Total (US\$) |
|-----|-----------------|---------------------|-------------------|-----------------------|--------------|--------------|----------------------|-------------------------|----------------------|------------------|--------------|
| | | Demanda Máxima (MW) | Cargo Fijo (US\$) | Cargo Variable (US\$) | Otros (US\$) | Total (US\$) | Demanda Máxima (MW) | Descuento CENACE (US\$) | Descuento EED (US\$) | Facturado (US\$) | |
| Abr | Ambato | 22,63 | 50 690,03 | | | 50 690,03 | 38,16 | 85 488,68 | 21 214,58 | 64 274,10 | 114 964,13 |
| Abr | Azogues | 3,08 | 6 901,56 | | | 6 901,56 | 6,32 | 14 157,32 | 4 483,69 | 9 673,63 | 16 575,19 |
| Abr | Bolívar | 4,95 | 11 078,93 | | | 11 078,93 | 6,11 | 13 690,99 | 5 455,42 | 8 235,57 | 19 314,50 |
| Abr | Centro Sur | 40,87 | 91 551,06 | | | 91 551,06 | 57,32 | 128 392,88 | 22 721,84 | 105 671,04 | 197 222,10 |
| Abr | Cotopaxi | 16,59 | 37 159,45 | | | 37 159,45 | 15,75 | 35 290,84 | 5 172,42 | 30 118,42 | 67 277,87 |
| Abr | El Oro | 24,52 | 54 917,50 | | | 54 917,50 | 47,29 | 105 936,90 | 13 053,37 | 92 883,53 | 147 801,03 |
| Abr | Emelec | 518,03 | 1 160 385,59 | | | 1 160 385,59 | - | - | - | - | 1 160 385,59 |
| Abr | Esmeraldas | 19,32 | 43 274,45 | | | 43 274,45 | 27,16 | 60 837,17 | 9 706,91 | 51 130,26 | 94 404,71 |
| Abr | Guayas-Los Ríos | 136,48 | 305 715,20 | | | 305 715,20 | - | - | - | - | 305 715,20 |
| Abr | Los Ríos | 10,80 | 24 182,38 | | | 24 182,38 | 24,91 | 55 805,79 | 8 787,46 | 47 018,33 | 71 200,71 |
| Abr | Manabí | 44,21 | 99 031,32 | | | 99 031,32 | 82,29 | 184 320,71 | 21 176,90 | 163 143,81 | 262 175,13 |
| Abr | Milagro | 16,61 | 37 206,43 | | | 37 206,43 | 38,10 | 85 340,75 | - | 85 340,75 | 122 547,18 |
| Abr | Norte | 32,89 | 73 664,71 | | | 73 664,71 | 31,13 | 69 740,09 | 22 057,04 | 47 683,05 | 121 347,76 |
| Abr | Quito | 224,16 | 502 120,86 | | | 502 120,86 | 222,25 | 497 830,82 | 147 195,53 | 350 635,29 | 852 756,15 |
| Abr | Riobamba | 25,92 | 58 055,52 | | | 58 055,52 | 13,07 | 29 285,40 | 9 160,27 | 20 125,13 | 78 180,65 |
| Abr | Sta. Elena | 18,91 | 42 348,40 | | | 42 348,40 | 33,83 | 75 775,06 | 6 068,25 | 69 706,81 | 112 055,21 |
| Abr | Sto. Domingo | 15,57 | 34 874,87 | | | 34 874,87 | 30,23 | 67 717,13 | 12 876,28 | 54 840,85 | 89 715,72 |
| Abr | Sur | 13,89 | 31 105,51 | | | 31 105,51 | 20,15 | 45 125,11 | 14 584,11 | 30 541,00 | 61 646,51 |
| Abr | Kimberly-Clark | 2,36 | 5 286,40 | | | 5 286,40 | - | - | - | - | 5 286,40 |
| Abr | Aga | 2,51 | 5 620,34 | | | 5 620,34 | - | - | - | - | 5 620,34 |
| Abr | Papelera | 7,40 | 16 575,72 | | | 16 575,72 | - | - | - | - | 16 575,72 |
| Abr | Nirsa | 3,00 | 6 717,76 | | | 6 717,76 | - | - | - | - | 6 717,76 |
| Abr | Pica | 3,60 | 8 061,43 | | | 8 061,43 | - | - | - | - | 8 061,43 |
| Abr | Adelca | 7,48 | 16 765,95 | | | 16 765,95 | - | - | - | - | 16 765,95 |
| May | Ambato | 28,74 | 65 250,76 | | | 65 250,76 | 32,26 | 73 222,96 | 14 744,66 | 58 478,30 | 123 729,06 |
| May | Azogues | 4,06 | 9 210,32 | | | 9 210,32 | 5,46 | 12 404,21 | 3 313,82 | 9 090,39 | 18 300,71 |
| May | Bolívar | 6,34 | 14 390,22 | | | 14 390,22 | 4,78 | 10 845,38 | 3 831,78 | 7 013,60 | 21 403,82 |
| May | Centro Sur | 48,21 | 109 438,31 | | | 109 438,31 | 52,39 | 118 922,53 | 18 150,38 | 100 772,15 | 210 210,46 |
| May | Cotopaxi | 17,73 | 40 250,22 | | | 40 250,22 | 12,77 | 28 992,85 | 395,39 | 28 597,46 | 68 847,68 |
| May | El Oro | 30,50 | 69 244,66 | | | 69 244,66 | 41,79 | 94 853,63 | 7 134,21 | 87 719,42 | 156 964,08 |
| May | Emelec | 523,67 | 1 188 741,80 | | | 1 188 741,80 | - | - | - | - | 1 188 741,80 |
| May | Esmeraldas | 22,27 | 50 544,28 | | | 50 544,28 | 23,33 | 52 956,83 | 5 706,66 | 47 250,17 | 97 794,45 |
| May | Guayas-Los Ríos | 136,24 | 309 264,80 | | | 309 264,80 | - | - | - | - | 309 264,80 |
| May | Los Ríos | 15,03 | 34 109,40 | | | 34 109,40 | 24,05 | 54 602,06 | 7 385,85 | 47 216,21 | 81 325,61 |
| May | Manabí | 53,64 | 121 754,87 | | | 121 754,87 | 72,22 | 163 942,21 | 9 616,51 | 154 325,70 | 276 080,57 |
| May | Milagro | 20,64 | 46 847,26 | | | 46 847,26 | 32,74 | 74 327,61 | - | 74 327,61 | 121 174,87 |
| May | Norte | 36,40 | 82 633,13 | | | 82 633,13 | 26,90 | 61 057,87 | 15 158,05 | 45 899,82 | 128 532,95 |
| May | Quito | 250,26 | 568 087,17 | | | 568 087,17 | 191,05 | 433 686,54 | 106 802,34 | 326 884,20 | 894 971,37 |
| May | Riobamba | 27,71 | 62 912,47 | | | 62 912,47 | 10,75 | 24 409,24 | 6 661,29 | 17 747,95 | 80 660,42 |
| May | Sta. Elena | 19,06 | 43 275,24 | | | 43 275,24 | 24,62 | 55 896,16 | - | 55 896,16 | 99 171,40 |
| May | Sto. Domingo | 19,13 | 43 426,40 | | | 43 426,40 | 27,27 | 61 901,61 | 8 316,94 | 53 584,67 | 97 011,07 |
| May | Sur | 17,09 | 38 805,47 | | | 38 805,47 | 18,30 | 41 533,12 | 12 216,93 | 29 316,19 | 68 121,66 |
| May | Kimberly-Clark | 2,36 | 5 357,20 | | | 5 357,20 | - | - | - | - | 5 357,20 |
| May | Aga | 2,51 | 5 695,61 | | | 5 695,61 | - | - | - | - | 5 695,61 |
| May | Papelera | 7,05 | 15 993,88 | | | 15 993,88 | - | - | - | - | 15 993,88 |
| May | Nirsa | 2,93 | 6 657,68 | | | 6 657,68 | - | - | - | - | 6 657,68 |
| May | Pica | 3,26 | 7 395,34 | | | 7 395,34 | - | - | - | - | 7 395,34 |
| May | Adelca | 6,92 | 15 708,40 | | | 15 708,40 | - | - | - | - | 15 708,40 |
| May | Acosa | 4,09 | 9 289,43 | | | 9 289,43 | - | - | - | - | 9 289,43 |

DEMANDA MÁXIMA Y PRECIOS EN EL S.N.T., POR EMPRESA EN EL AÑO 2001

| Mes | Agente | MERCADO OCASIONAL | | | | | MERCADO DE CONTRATOS | | | | Total (US\$) |
|-----|-----------------|---------------------|-------------------|-----------------------|--------------|--------------|----------------------|-------------------------|----------------------|------------------|--------------|
| | | Demanda Máxima (MW) | Cargo Fijo (US\$) | Cargo Variable (US\$) | Otros (US\$) | Total (US\$) | Demanda Máxima (MW) | Descuento CENACE (US\$) | Descuento EED (US\$) | Facturado (US\$) | |
| Jun | Ambato | 32,44 | 74 931,74 | | | 74 931,74 | 28,05 | 64 791,20 | 13 125,66 | 51 665,54 | 126 597,28 |
| Jun | Azogues | 4,82 | 11 134,45 | | | 11 134,45 | 4,65 | 10 738,70 | 3 143,64 | 7 595,06 | 18 729,51 |
| Jun | Bolívar | 7,07 | 16 332,75 | | | 16 332,75 | 4,05 | 9 354,44 | 3 423,39 | 5 931,05 | 22 263,80 |
| Jun | Centro Sur | 55,95 | 129 241,62 | | | 129 241,62 | 43,60 | 100 723,46 | 14 490,25 | 86 233,21 | 215 474,83 |
| Jun | Cotopaxi | 20,38 | 47 068,59 | | | 47 068,59 | 10,64 | 24 575,88 | 1 319,11 | 23 256,77 | 70 325,36 |
| Jun | El Oro | 34,25 | 79 124,82 | | | 79 124,82 | 32,72 | 75 575,88 | 6 050,17 | 69 525,71 | 148 650,53 |
| Jun | Emelec | 490,36 | 1 132 736,43 | | | 1 132 736,43 | - | - | - | - | 1 132 736,43 |
| Jun | Esmeraldas | 31,96 | 73 821,88 | | | 73 821,88 | 11,56 | 26 692,42 | 1 349,61 | 25 342,81 | 99 164,69 |
| Jun | Guayas-Los Ríos | 132,85 | 306 893,02 | | | 306 893,02 | - | - | - | - | 306 893,02 |
| Jun | Los Ríos | 18,19 | 42 022,53 | | | 42 022,53 | 19,81 | 45 765,42 | 7 482,46 | 38 282,96 | 80 305,49 |
| Jun | Manabí | 85,08 | 196 546,05 | | | 196 546,05 | 36,93 | 85 314,79 | 5 392,36 | 79 922,43 | 276 468,48 |
| Jun | Milagro | 26,15 | 60 401,80 | | | 60 401,80 | 28,19 | 65 128,39 | - | 65 128,39 | 125 530,19 |
| Jun | Norte | 39,29 | 90 750,13 | | | 90 750,13 | 22,47 | 51 915,47 | 13 216,68 | 38 698,79 | 129 448,92 |
| Jun | Quito | 273,83 | 632 554,39 | | | 632 554,39 | 169,97 | 392 639,78 | 99 242,77 | 293 397,01 | 925 951,40 |
| Jun | Riobamba | 29,78 | 68 791,67 | | | 68 791,67 | 9,19 | 21 225,32 | 6 244,50 | 14 980,82 | 83 772,49 |
| Jun | Sta. Elena | 21,12 | 48 786,18 | | | 48 786,18 | 19,10 | 44 110,95 | - | 44 110,95 | 92 897,13 |
| Jun | Sto. Domingo | 22,97 | 53 066,98 | | | 53 066,98 | 23,31 | 53 839,82 | 8 109,77 | 45 730,05 | 98 797,03 |
| Jun | Sur | 19,55 | 45 159,25 | | | 45 159,25 | 15,65 | 36 151,13 | 10 877,95 | 25 273,18 | 70 432,43 |
| Jun | Kimberly-Clark | 2,44 | 5 636,40 | | | 5 636,40 | - | - | - | - | 5 636,40 |
| Jun | Aga | 2,51 | 5 795,97 | | | 5 795,97 | - | - | - | - | 5 795,97 |
| Jun | Papelera | 7,33 | 16 933,59 | | | 16 933,59 | - | - | - | - | 16 933,59 |
| Jun | Nirsa | 2,97 | 6 870,01 | | | 6 870,01 | - | - | - | - | 6 870,01 |
| Jun | Pica | 3,45 | 7 977,77 | | | 7 977,77 | - | - | - | - | 7 977,77 |
| Jun | Adelca | 7,52 | 17 371,20 | | | 17 371,20 | - | - | - | - | 17 371,20 |
| Jun | Acosa | 4,13 | 9 549,15 | | | 9 549,15 | - | - | - | - | 9 549,15 |
| Jul | Ambato | 12,72 | 29 767,91 | | | 29 767,91 | 47,43 | 110 987,53 | 16 757,85 | 94 229,68 | 123 997,59 |
| Jul | Azogues | 1,74 | 4 075,57 | | | 4 075,57 | 5,94 | 13 897,03 | 582,65 | 13 314,38 | 17 389,95 |
| Jul | Bolívar | 4,68 | 10 954,28 | | | 10 954,28 | 6,26 | 14 640,63 | 4 716,87 | 9 923,76 | 20 878,04 |
| Jul | Centro Sur | 27,11 | 63 445,68 | | | 63 445,68 | 70,47 | 164 906,26 | 14 544,06 | 150 362,20 | 213 807,88 |
| Jul | Cotopaxi | 14,16 | 33 132,20 | | | 33 132,20 | 17,69 | 41 397,45 | 1 679,94 | 39 717,51 | 72 849,71 |
| Jul | El Oro | 14,42 | 33 752,57 | | | 33 752,57 | 51,90 | 121 436,24 | 6 629,40 | 114 806,84 | 148 559,41 |
| Jul | Emelec | 475,50 | 1 112 661,83 | | | 1 112 661,83 | - | - | - | - | 1 112 661,83 |
| Jul | Esmeraldas | 38,81 | 90 821,96 | | | 90 821,96 | 6,25 | 14 622,26 | 249,87 | 14 372,39 | 105 194,35 |
| Jul | Guayas-Los Ríos | 130,89 | 306 292,24 | | | 306 292,24 | - | - | - | - | 306 292,24 |
| Jul | Los Ríos | 5,37 | 12 575,48 | | | 12 575,48 | 28,37 | 66 397,17 | 2 676,24 | 63 720,93 | 76 296,41 |
| Jul | Manabí | 102,33 | 239 447,32 | | | 239 447,32 | 24,65 | 57 671,06 | 3 708,40 | 53 962,66 | 293 409,98 |
| Jul | Milagro | 7,25 | 16 962,53 | | | 16 962,53 | 47,33 | 110 749,02 | - | 110 749,02 | 127 711,55 |
| Jul | Norte | 23,64 | 55 313,81 | | | 55 313,81 | 41,12 | 96 224,59 | 25 057,03 | 71 167,56 | 126 481,37 |
| Jul | Quito | 148,80 | 348 182,66 | | | 348 182,66 | 292,04 | 683 367,96 | 150 994,64 | 532 373,32 | 880 555,98 |
| Jul | Riobamba | 23,83 | 55 758,36 | | | 55 758,36 | 14,70 | 34 402,77 | 8 782,69 | 25 620,08 | 81 378,44 |
| Jul | Sta. Elena | 9,68 | 22 655,34 | | | 22 655,34 | 30,66 | 71 734,38 | - | 71 734,38 | 94 389,72 |
| Jul | Sto. Domingo | 7,69 | 17 998,19 | | | 17 998,19 | 38,83 | 90 858,62 | 10 908,75 | 79 949,87 | 97 948,06 |
| Jul | Sur | 10,02 | 23 458,48 | | | 23 458,48 | 24,81 | 58 046,93 | 15 201,74 | 42 845,19 | 66 303,67 |
| Jul | Kimberly-Clark | 2,40 | 5 616,00 | | | 5 616,00 | - | - | - | - | 5 616,00 |
| Jul | Aga | 2,38 | 5 577,72 | | | 5 577,72 | - | - | - | - | 5 577,72 |
| Jul | Papelera | 7,31 | 17 099,88 | | | 17 099,88 | - | - | - | - | 17 099,88 |
| Jul | Nirsa | 3,74 | 8 749,14 | | | 8 749,14 | - | - | - | - | 8 749,14 |
| Jul | Pica | 3,40 | 7 954,52 | | | 7 954,52 | - | - | - | - | 7 954,52 |
| Jul | Adelca | 7,40 | 17 316,00 | | | 17 316,00 | - | - | - | - | 17 316,00 |
| Jul | Acosa | 3,87 | 9 057,10 | | | 9 057,10 | - | - | - | - | 9 057,10 |
| Jul | Guapán | 7,72 | 18 074,53 | | | 18 074,53 | - | - | - | - | 18 074,53 |

DEMANDA MÁXIMA Y PRECIOS EN EL S.N.T., POR EMPRESA EN EL AÑO 2001

| Mes | Agente | MERCADO OCASIONAL | | | | | MERCADO DE CONTRATOS | | | | Total (US\$) |
|-----|-----------------|---------------------|-------------------|-----------------------|--------------|--------------|----------------------|-------------------------|----------------------|------------------|--------------|
| | | Demanda Máxima (MW) | Cargo Fijo (US\$) | Cargo Variable (US\$) | Otros (US\$) | Total (US\$) | Demanda Máxima (MW) | Descuento CENACE (US\$) | Descuento EED (US\$) | Facturado (US\$) | |
| Ago | Ambato | 19,59 | 46 417,88 | | | 46 417,88 | 39,64 | 93 953,48 | 11 074,31 | 82 879,17 | 129 297,05 |
| Ago | Azogues | 3,16 | 7 498,99 | | | 7 498,99 | 4,63 | 10 965,42 | - | 10 965,42 | 18 464,41 |
| Ago | Bolívar | 5,75 | 13 627,88 | | | 13 627,88 | 5,25 | 12 437,38 | 3 911,17 | 8 526,21 | 22 154,09 |
| Ago | Centro Sur | 34,01 | 80 598,47 | | | 80 598,47 | 61,91 | 146 717,36 | 12 956,16 | 133 761,20 | 214 359,67 |
| Ago | Cotopaxi | 15,36 | 36 402,03 | | | 36 402,03 | 15,02 | 35 587,71 | - | 35 587,71 | 71 989,74 |
| Ago | El Oro | 19,93 | 47 242,46 | | | 47 242,46 | 46,47 | 110 125,53 | 6 092,11 | 104 033,42 | 151 275,88 |
| Ago | Emelec | 480,56 | 1 138 917,37 | | | 1 138 917,37 | - | - | - | - | 1 138 917,37 |
| Ago | Esmeraldas | 34,25 | 81 171,83 | | | 81 171,83 | 11,46 | 27 160,22 | - | 27 160,22 | 108 332,05 |
| Ago | Guayas-Los Ríos | 131,40 | 311 418,00 | | | 311 418,00 | - | - | - | - | 311 418,00 |
| Ago | Los Ríos | 8,36 | 19 803,49 | | | 19 803,49 | 25,71 | 60 934,79 | 3 473,52 | 57 461,27 | 77 264,76 |
| Ago | Manabí | 88,85 | 210 569,90 | | | 210 569,90 | 38,04 | 90 146,32 | 5 304,20 | 84 842,12 | 295 412,02 |
| Ago | Milagro | 13,76 | 32 619,61 | | | 32 619,61 | 41,37 | 98 056,14 | - | 98 056,14 | 130 675,75 |
| Ago | Norte | 24,86 | 58 910,69 | | | 58 910,69 | 37,54 | 88 977,31 | 20 617,65 | 68 359,66 | 127 270,35 |
| Ago | Quito | 177,22 | 420 008,80 | | | 420 008,80 | 254,27 | 602 626,58 | 116 442,47 | 486 184,11 | 906 192,91 |
| Ago | Riobamba | 25,73 | 60 973,50 | | | 60 973,50 | 12,69 | 30 075,49 | 7 008,75 | 23 066,74 | 84 040,24 |
| Ago | Sta. Elena | 13,56 | 32 125,88 | | | 32 125,88 | 28,97 | 68 651,13 | - | 68 651,13 | 100 777,01 |
| Ago | Sto. Domingo | 14,81 | 35 104,00 | | | 35 104,00 | 32,23 | 76 380,81 | 9 218,14 | 67 162,67 | 102 266,67 |
| Ago | Sur | 12,73 | 30 166,51 | | | 30 166,51 | 22,72 | 53 841,16 | 13 900,07 | 39 941,09 | 70 107,60 |
| Ago | Kimberly-Clark | 2,40 | 5 688,00 | | | 5 688,00 | - | - | - | - | 5 688,00 |
| Ago | Aga | 2,38 | 5 649,23 | | | 5 649,23 | - | - | - | - | 5 649,23 |
| Ago | Papelera | 7,05 | 16 713,24 | | | 16 713,24 | - | - | - | - | 16 713,24 |
| Ago | Nirsa | 2,50 | 5 933,82 | | | 5 933,82 | - | - | - | - | 5 933,82 |
| Ago | Pica | 3,39 | 8 027,65 | | | 8 027,65 | - | - | - | - | 8 027,65 |
| Ago | Adelca | 6,92 | 16 400,40 | | | 16 400,40 | - | - | - | - | 16 400,40 |
| Ago | Acosa | 3,91 | 9 271,74 | | | 9 271,74 | - | - | - | - | 9 271,74 |
| Ago | Guapán | 8,29 | 19 644,08 | | | 19 644,08 | - | - | - | - | 19 644,08 |
| Sep | Ambato | 25,53 | 61 274,20 | | | 61 274,20 | 36,31 | 87 151,82 | 16 963,68 | 70 188,14 | 131 462,34 |
| Sep | Azogues | 3,54 | 8 502,46 | | | 8 502,46 | 4,48 | 10 752,00 | 822,18 | 9 929,82 | 18 432,28 |
| Sep | Bolívar | 6,67 | 16 017,61 | | | 16 017,61 | 4,67 | 11 207,95 | 3 614,12 | 7 593,83 | 23 611,44 |
| Sep | Centro Sur | 46,17 | 110 810,27 | | | 110 810,27 | 53,15 | 127 567,99 | 17 377,71 | 110 190,28 | 221 000,55 |
| Sep | Cotopaxi | 18,93 | 45 441,43 | | | 45 441,43 | 15,27 | 36 639,46 | 5 031,16 | 31 608,30 | 77 049,73 |
| Sep | El Oro | 22,94 | 55 065,82 | | | 55 065,82 | 45,61 | 109 466,18 | 12 400,93 | 97 065,25 | 152 131,07 |
| Sep | Emelec | 490,77 | 1 177 847,35 | | | 1 177 847,35 | - | - | - | - | 1 177 847,35 |
| Sep | Esmeraldas | 33,79 | 81 091,10 | | | 81 091,10 | 10,82 | 25 962,53 | 120,43 | 25 842,10 | 106 933,20 |
| Sep | Guayas-Los Ríos | 133,72 | 320 928,00 | | | 320 928,00 | - | - | - | - | 320 928,00 |
| Sep | Los Ríos | 13,36 | 32 060,41 | | | 32 060,41 | 22,84 | 54 815,57 | 5 431,32 | 49 384,25 | 81 444,66 |
| Sep | Manabí | 80,15 | 192 360,64 | | | 192 360,64 | 48,74 | 116 965,08 | 12 240,24 | 104 724,84 | 297 085,48 |
| Sep | Milagro | 21,12 | 50 687,40 | | | 50 687,40 | 35,14 | 84 337,82 | - | 84 337,82 | 135 025,22 |
| Sep | Norte | 31,33 | 75 197,77 | | | 75 197,77 | 31,77 | 76 242,22 | 19 646,77 | 56 595,45 | 131 793,22 |
| Sep | Quito | 188,19 | 451 653,93 | | | 451 653,93 | 260,03 | 624 081,58 | 148 184,17 | 475 897,41 | 927 551,34 |
| Sep | Riobamba | 27,49 | 65 983,24 | | | 65 983,24 | 11,56 | 27 747,55 | 8 275,46 | 19 472,09 | 85 455,33 |
| Sep | Sta. Elena | 17,09 | 41 009,28 | | | 41 009,28 | 22,70 | 54 489,50 | - | 54 489,50 | 95 498,78 |
| Sep | Sto. Domingo | 19,56 | 46 942,86 | | | 46 942,86 | 27,56 | 66 145,13 | 10 415,35 | 55 729,78 | 102 672,64 |
| Sep | Sur | 16,82 | 40 370,71 | | | 40 370,71 | 18,95 | 45 469,78 | 12 580,85 | 32 888,93 | 73 259,64 |
| Sep | Kimberly-Clark | 2,40 | 5 760,00 | | | 5 760,00 | - | - | - | - | 5 760,00 |
| Sep | Aga | 2,38 | 5 720,74 | | | 5 720,74 | - | - | - | - | 5 720,74 |
| Sep | Papelera | 7,04 | 16 889,54 | | | 16 889,54 | - | - | - | - | 16 889,54 |
| Sep | Nirsa | 2,25 | 5 393,30 | | | 5 393,30 | - | - | - | - | 5 393,30 |
| Sep | Pica | 3,42 | 8 218,18 | | | 8 218,18 | - | - | - | - | 8 218,18 |
| Sep | Adelca | 7,96 | 19 104,00 | | | 19 104,00 | - | - | - | - | 19 104,00 |
| Sep | Acosa | 3,82 | 9 167,40 | | | 9 167,40 | - | - | - | - | 9 167,40 |
| Sep | Guapán | 8,36 | 20 065,54 | | | 20 065,54 | - | - | - | - | 20 065,54 |

DEMANDA MÁXIMA Y PRECIOS EN EL S.N.T., POR EMPRESA EN EL AÑO 2001

| Mes | Agente | MERCADO OCASIONAL | | | | | MERCADO DE CONTRATOS | | | | Total (US\$) |
|-----|-----------------|---------------------|-------------------|-----------------------|--------------|--------------|----------------------|-------------------------|----------------------|------------------|--------------|
| | | Demanda Máxima (MW) | Cargo Fijo (US\$) | Cargo Variable (US\$) | Otros (US\$) | Total (US\$) | Demanda Máxima (MW) | Descuento CENACE (US\$) | Descuento EED (US\$) | Facturado (US\$) | |
| Oct | Ambato | 31,76 | 77 496,35 | | | 77 496,35 | 29,58 | 72 182,67 | 6 400,88 | 65 781,79 | 143 278,14 |
| Oct | Azogues | 4,39 | 10 700,79 | | | 10 700,79 | 3,56 | 8 682,72 | - | 8 682,72 | 19 383,51 |
| Oct | Bolívar | 6,46 | 15 770,15 | | | 15 770,15 | 4,53 | 11 044,20 | 2 299,48 | 8 744,72 | 24 514,87 |
| Oct | Centro Sur | 51,51 | 125 682,56 | | | 125 682,56 | 46,26 | 112 884,06 | 5 186,03 | 107 698,03 | 233 380,59 |
| Oct | Cotopaxi | 19,65 | 47 951,10 | | | 47 951,10 | 13,53 | 33 016,25 | 1 310,17 | 31 706,08 | 79 657,18 |
| Oct | El Oro | 33,07 | 80 685,55 | | | 80 685,55 | 33,89 | 82 696,85 | 54,35 | 82 642,50 | 163 328,05 |
| Oct | Emelec | 480,22 | 1 171 730,50 | | | 1 171 730,50 | - | - | - | - | 1 171 730,50 |
| Oct | Esmeraldas | 25,70 | 62 712,47 | | | 62 712,47 | 19,91 | 48 573,01 | - | 48 573,01 | 111 285,48 |
| Oct | Guayas-Los Ríos | 131,92 | 321 894,56 | | | 321 894,56 | - | - | - | - | 321 894,56 |
| Oct | Los Ríos | 16,53 | 40 342,96 | | | 40 342,96 | 20,02 | 48 838,31 | 248,04 | 48 590,27 | 88 933,23 |
| Oct | Manabí | 57,61 | 140 576,15 | | | 140 576,15 | 66,45 | 162 140,20 | - | 162 140,20 | 302 716,35 |
| Oct | Milagro | 37,76 | 92 143,70 | | | 92 143,70 | 17,31 | 42 247,94 | - | 42 247,94 | 134 391,64 |
| Oct | Norte | 37,22 | 90 811,51 | | | 90 811,51 | 24,84 | 60 614,89 | 9 835,51 | 50 779,38 | 141 590,89 |
| Oct | Quito | 257,27 | 627 727,56 | | | 627 727,56 | 189,79 | 463 086,65 | 66 057,24 | 397 029,41 | 1 024 756,97 |
| Oct | Riobamba | 29,24 | 71 353,73 | | | 71 353,73 | 9,61 | 23 442,08 | 4 585,24 | 18 856,84 | 90 210,57 |
| Oct | Sta. Elena | 19,69 | 48 048,28 | | | 48 048,28 | 18,87 | 46 036,68 | - | 46 036,68 | 94 084,96 |
| Oct | Sto. Domingo | 23,38 | 57 058,08 | | | 57 058,08 | 22,50 | 54 889,12 | 2 434,53 | 52 454,59 | 109 512,67 |
| Oct | Sur | 18,96 | 46 254,56 | | | 46 254,56 | 15,88 | 38 755,76 | 6 907,33 | 31 848,43 | 78 102,99 |
| Oct | Kimberly-Clark | 2,44 | 5 953,60 | | | 5 953,60 | - | - | - | - | 5 953,60 |
| Oct | Aga | 2,38 | 5 816,08 | | | 5 816,08 | - | - | - | - | 5 816,08 |
| Oct | Papelera | 7,06 | 17 215,18 | | | 17 215,18 | - | - | - | - | 17 215,18 |
| Oct | Nirsa | 2,31 | 5 636,30 | | | 5 636,30 | - | - | - | - | 5 636,30 |
| Oct | Pica | 3,61 | 8 818,23 | | | 8 818,23 | - | - | - | - | 8 818,23 |
| Oct | Adelca | 7,92 | 19 324,80 | | | 19 324,80 | - | - | - | - | 19 324,80 |
| Oct | Acosa | 3,75 | 9 151,15 | | | 9 151,15 | - | - | - | - | 9 151,15 |
| Oct | Guapán | 8,66 | 21 120,64 | | | 21 120,64 | - | - | - | - | 21 120,64 |
| Oct | La Fabril | 2,36 | 5 762,30 | | | 5 762,30 | - | - | - | - | 5 762,30 |
| Oct | Expalsa | 2,41 | 5 875,52 | | | 5 875,52 | - | - | - | - | 5 875,52 |
| Nov | Ambato | 37,42 | 92 420,79 | | | 92 420,79 | 23,03 | 56 876,07 | - | 56 876,07 | 149 296,86 |
| Nov | Azogues | 5,10 | 12 587,63 | | | 12 587,63 | 2,73 | 6 754,02 | - | 6 754,02 | 19 341,65 |
| Nov | Bolívar | 7,67 | 18 936,02 | | | 18 936,02 | 3,34 | 8 254,34 | 782,74 | 7 471,60 | 26 407,62 |
| Nov | Centro Sur | 64,77 | 159 980,29 | | | 159 980,29 | 36,06 | 89 059,26 | - | 89 059,26 | 249 039,55 |
| Nov | Cotopaxi | 21,51 | 53 126,54 | | | 53 126,54 | 9,44 | 23 305,91 | - | 23 305,91 | 76 432,45 |
| Nov | El Oro | 42,54 | 105 073,61 | | | 105 073,61 | 25,34 | 62 590,00 | - | 62 590,00 | 167 663,61 |
| Nov | Emelec | 498,43 | 1 231 116,27 | | | 1 231 116,27 | - | - | - | - | 1 231 116,27 |
| Nov | Esmeraldas | 30,77 | 75 997,85 | | | 75 997,85 | 14,70 | 36 317,82 | - | 36 317,82 | 112 315,67 |
| Nov | Guayas-Los Ríos | 84,22 | 208 023,43 | | | 208 023,43 | 46,49 | 114 825,34 | - | 114 825,34 | 322 848,77 |
| Nov | Los Ríos | 21,03 | 51 943,96 | | | 51 943,96 | 14,49 | 35 790,45 | - | 35 790,45 | 87 734,41 |
| Nov | Manabí | 75,84 | 187 329,10 | | | 187 329,10 | 49,16 | 121 413,20 | - | 121 413,20 | 308 742,30 |
| Nov | Milagro | 40,93 | 101 093,94 | | | 101 093,94 | 16,15 | 39 889,59 | - | 39 889,59 | 140 983,53 |
| Nov | Norte | 44,01 | 108 695,17 | | | 108 695,17 | 17,25 | 42 597,27 | - | 42 597,27 | 151 292,44 |
| Nov | Quito | 309,35 | 764 099,80 | | | 764 099,80 | 136,44 | 337 018,80 | 14 157,80 | 322 861,00 | 1 086 960,80 |
| Nov | Riobamba | 29,31 | 72 394,08 | | | 72 394,08 | 9,11 | 22 495,28 | 503,96 | 21 991,32 | 94 385,40 |
| Nov | Sta. Elena | 26,36 | 65 099,21 | | | 65 099,21 | 14,85 | 36 681,60 | - | 36 681,60 | 101 780,81 |
| Nov | Sto. Domingo | 29,10 | 71 873,10 | | | 71 873,10 | 17,54 | 43 327,70 | - | 43 327,70 | 115 200,80 |
| Nov | Sur | 22,57 | 55 740,44 | | | 55 740,44 | 11,79 | 29 113,69 | 1 128,07 | 27 985,62 | 83 726,06 |
| Nov | Kimberly-Clark | 2,40 | 5 928,00 | | | 5 928,00 | - | - | - | - | 5 928,00 |
| Nov | Aga | 2,51 | 6 197,43 | | | 6 197,43 | - | - | - | - | 6 197,43 |
| Nov | Papelera | 7,07 | 17 463,25 | | | 17 463,25 | - | - | - | - | 17 463,25 |
| Nov | Nirsa | 2,06 | 5 097,19 | | | 5 097,19 | - | - | - | - | 5 097,19 |
| Nov | Pica | 3,34 | 8 249,85 | | | 8 249,85 | - | - | - | - | 8 249,85 |
| Nov | Adelca | 7,16 | 17 685,20 | | | 17 685,20 | - | - | - | - | 17 685,20 |
| Nov | Acosa | 3,80 | 9 395,88 | | | 9 395,88 | - | - | - | - | 9 395,88 |
| Nov | Guapán | 8,17 | 20 174,96 | | | 20 174,96 | - | - | - | - | 20 174,96 |
| Nov | La Fabril | 2,30 | 5 675,07 | | | 5 675,07 | - | - | - | - | 5 675,07 |
| Nov | Expalsa | 2,57 | 6 352,84 | | | 6 352,84 | - | - | - | - | 6 352,84 |
| Nov | Crn | 2,22 | 5 487,62 | | | 5 487,62 | - | - | - | - | 5 487,62 |

DEMANDA MÁXIMA Y PRECIOS EN EL S.N.T., POR EMPRESA EN EL AÑO 2001

| Mes | Agente | MERCADO OCASIONAL | | | | | MERCADO DE CONTRATOS | | | | Total (US\$) |
|-----|-----------------|---------------------|-------------------|-----------------------|--------------|--------------|----------------------|-------------------------|----------------------|------------------|--------------|
| | | Demanda Máxima (MW) | Cargo Fijo (US\$) | Cargo Variable (US\$) | Otros (US\$) | Total (US\$) | Demanda Máxima (MW) | Descuento CENACE (US\$) | Descuento EED (US\$) | Facturado (US\$) | |
| Dic | Ambato | 31,94 | 79 852,75 | | | 79 852,75 | 30,86 | 77 140,83 | - | - | 79 852,75 |
| Dic | Azogues | 4,73 | 11 836,07 | | | 11 836,07 | 3,53 | 8 832,98 | - | - | 11 836,07 |
| Dic | Bolívar | 7,07 | 17 681,69 | | | 17 681,69 | 4,81 | 12 018,30 | - | 1 180,27 | 18 861,96 |
| Dic | Centro Sur | 54,09 | 135 235,44 | | | 135 235,44 | 48,19 | 120 485,45 | - | - | 135 235,44 |
| Dic | Cotopaxi | 18,61 | 46 525,45 | | | 46 525,45 | 12,14 | 30 349,20 | - | - | 46 525,45 |
| Dic | El Oro | 35,64 | 89 097,62 | | | 89 097,62 | 34,92 | 87 302,38 | - | - | 89 097,62 |
| Dic | Emelec | 525,60 | 1 313 999,38 | | | 1 313 999,38 | - | - | - | - | 1 313 999,38 |
| Dic | Esmeraldas | 27,93 | 69 828,54 | | | 69 828,54 | 20,90 | 52 245,68 | - | - | 69 828,54 |
| Dic | Guayas-Los Ríos | 64,52 | 161 288,70 | | | 161 288,70 | 58,98 | 147 461,30 | - | - | 161 288,70 |
| Dic | Los Ríos | 16,39 | 40 971,67 | | | 40 971,67 | 19,65 | 49 128,33 | - | - | 40 971,67 |
| Dic | Manabí | 63,47 | 158 686,54 | | | 158 686,54 | 66,42 | 166 052,45 | - | - | 158 686,54 |
| Dic | Milagro | 36,57 | 91 412,90 | | | 91 412,90 | 22,38 | 55 951,98 | - | - | 91 412,90 |
| Dic | Norte | 39,72 | 99 300,41 | | | 99 300,41 | 22,99 | 57 477,78 | - | - | 99 300,41 |
| Dic | Quito | 272,12 | 680 292,44 | | | 680 292,44 | 192,82 | 482 037,55 | - | 37 259,69 | 717 552,13 |
| Dic | Riobamba | 27,96 | 69 899,26 | | | 69 899,26 | 10,12 | 25 299,78 | - | - | 69 899,26 |
| Dic | Sta. Elena | 27,55 | 68 872,27 | | | 68 872,27 | 25,60 | 64 005,28 | - | - | 68 872,27 |
| Dic | Sto. Domingo | 24,13 | 60 325,30 | | | 60 325,30 | 23,31 | 58 274,70 | - | - | 60 325,30 |
| Dic | Sur | 19,06 | 47 647,80 | | | 47 647,80 | 15,08 | 37 690,83 | - | - | 47 647,80 |
| Dic | Kimberly-Clark | 2,36 | 5 900,00 | | | 5 900,00 | - | - | - | - | 5 900,00 |
| Dic | Aga | 2,38 | 5 959,10 | | | 5 959,10 | - | - | - | - | 5 959,10 |
| Dic | Papelera | 7,11 | 17 764,82 | | | 17 764,82 | - | - | - | - | 17 764,82 |
| Dic | Nirsa | 1,97 | 4 927,19 | | | 4 927,19 | - | - | - | - | 4 927,19 |
| Dic | Pica | 3,36 | 8 396,37 | | | 8 396,37 | - | - | - | - | 8 396,37 |
| Dic | Adelca | 7,80 | 19 500,00 | | | 19 500,00 | - | - | - | - | 19 500,00 |
| Dic | Acosa | 3,74 | 9 350,00 | | | 9 350,00 | - | - | - | - | 9 350,00 |
| Dic | Guapán | 7,92 | 19 800,00 | | | 19 800,00 | - | - | - | - | 19 800,00 |
| Dic | La Fabril | 2,29 | 5 729,00 | | | 5 729,00 | - | - | - | - | 5 729,00 |
| Dic | Expalsa | 2,53 | 6 320,00 | | | 6 320,00 | - | - | - | - | 6 320,00 |
| Dic | Crn | 8,08 | 20 200,00 | | | 20 200,00 | - | - | - | - | 20 200,00 |
| Dic | Cridesa | 2,37 | 5 917,26 | | | 5 917,26 | - | - | - | - | 5 917,26 |
| Dic | Base Naval | 3,70 | 9 246,53 | | | 9 246,53 | - | - | - | - | 9 246,53 |
| Dic | Cartonera | 2,44 | 6 090,00 | | | 6 090,00 | - | - | - | - | 6 090,00 |
| Dic | Interagua | 16,12 | 40 300,00 | | | 40 300,00 | - | - | - | - | 40 300,00 |
| Dic | Unilever | 2,28 | 5 699,62 | | | 5 699,62 | - | - | - | - | 5 699,62 |

| NIVELES DE VOLTAJE EN BARRAS DE LAS SUBESTACIONES DEL S.N.T. EN (p.u.) EN EL AÑO 2001 | | | | | | | | | | | | | | | | |
|---|---------|-------|-------|-------|-------|-------|-------|-------|-------|-------|-------|-------|-------|-------|-------|-------|
| Subestación | Voltaje | Valor | Ene | Feb | Mar | Abr | May | Jun | Jul | Ago | Sep | Oct | Nov | Dic | Año | |
| AMBATO | 138 kV | Max | | | | | | | 1,021 | 1,021 | 1,020 | 1,007 | 1,013 | 1,021 | 1,021 | |
| | | Min | | | | | | | 0,974 | 0,978 | 0,978 | 0,960 | 0,963 | 0,978 | 0,960 | |
| AMBATO | 69 kV | Max | | | | | | | 1,017 | 1,014 | 1,014 | 1,007 | 1,015 | 1,014 | 1,017 | |
| | | Min | | | | | | | 0,973 | 0,978 | 0,978 | 0,963 | 0,956 | 0,971 | 0,956 | |
| BABAHOYO | 138 kV | Max | 0,995 | 0,978 | 0,980 | 0,978 | 0,959 | 0,978 | 1,014 | 0,986 | 0,980 | 1,014 | 0,978 | 1,000 | 1,014 | |
| | | Min | 0,941 | 0,941 | 0,928 | 0,912 | 0,899 | 0,924 | 0,958 | 0,953 | 0,949 | 0,935 | 0,928 | 0,944 | 0,899 | |
| | 69 kV | Max | 1,041 | 1,032 | 1,032 | 1,032 | 1,029 | 1,032 | 1,030 | 1,019 | 1,017 | 1,029 | 1,014 | 1,017 | 1,041 | |
| | | Min | 0,983 | 0,983 | 0,957 | 0,968 | 0,959 | 0,971 | 0,983 | 0,983 | 0,983 | 0,959 | 0,949 | 0,962 | 0,949 | |
| CUENCA | 138 kV | Max | 1,000 | 1,000 | 1,018 | 1,021 | 1,030 | 1,021 | 1,030 | 1,032 | 1,029 | 1,014 | 1,022 | 1,029 | 1,032 | |
| | | Min | 0,967 | 0,964 | 0,956 | 0,985 | 0,985 | 0,978 | 0,985 | 0,993 | 0,985 | 0,985 | 0,978 | 0,996 | 0,956 | |
| | 69 kV | Max | 1,000 | 1,000 | 1,000 | 1,000 | 1,000 | 1,000 | 1,000 | 1,010 | 1,007 | 1,007 | 1,007 | 1,007 | 1,010 | |
| | | Min | 0,956 | 0,963 | 0,963 | 0,971 | 0,971 | 0,956 | 0,956 | 0,964 | 0,981 | 0,964 | 0,956 | 0,985 | 0,956 | |
| IBARRA | 138 kV | Max | | | | | | | 1,014 | 1,007 | 1,014 | 1,014 | 1,021 | 1,014 | 1,021 | |
| | | Min | | | | | | | 0,949 | 0,963 | 0,971 | 0,942 | 0,942 | 0,963 | 0,942 | |
| | 69 kV | Max | | | | | | | 1,043 | 1,043 | 1,028 | 1,028 | 1,028 | 1,026 | 1,043 | |
| | | Min | | | | | | | 0,978 | 0,985 | 0,978 | 0,971 | 0,949 | 0,978 | 0,949 | |
| | 34,5 kV | Max | | | | | | | 1,043 | 1,043 | 1,043 | 1,069 | 1,031 | 1,043 | 1,069 | |
| | | Min | | | | | | | 0,985 | 0,985 | 0,985 | 0,985 | 0,985 | 0,985 | 0,985 | |
| LOJA | 138 kV | Max | 1,021 | 1,036 | 1,021 | 1,021 | 1,021 | 1,021 | 1,014 | 1,014 | 1,021 | 1,007 | 1,014 | 1,014 | 1,036 | |
| | | Min | 0,942 | 0,942 | 0,949 | 0,942 | 0,949 | 0,942 | 0,938 | 0,949 | 0,942 | 0,920 | 0,913 | 0,945 | 0,913 | |
| | 69 kV | Max | 1,031 | 1,036 | 1,021 | 1,029 | 1,029 | 1,036 | 1,021 | 1,026 | 1,021 | 1,021 | 1,017 | 1,014 | 1,036 | |
| | | Min | 0,985 | 0,985 | 0,978 | 0,988 | 0,985 | 0,985 | 0,987 | 0,985 | 0,971 | 0,956 | 0,949 | 0,964 | 0,949 | |
| MACHALA | 138 kV | Max | 1,029 | 1,014 | 1,025 | 1,025 | 1,022 | 1,029 | 1,014 | 1,022 | 1,043 | 1,018 | 1,014 | 1,022 | 1,043 | |
| | | Min | 0,949 | 0,942 | 0,949 | 0,942 | 0,942 | 0,971 | 0,957 | 0,949 | 0,949 | 0,949 | 0,935 | 0,949 | 0,935 | |
| | 69 kV | Max | 1,014 | 1,022 | 1,014 | 1,029 | 1,032 | 1,043 | 1,023 | 1,022 | 1,058 | 1,014 | 1,012 | 1,014 | 1,058 | |
| | | Min | 0,974 | 0,971 | 0,957 | 0,968 | 0,978 | 0,986 | 0,986 | 0,986 | 0,984 | 0,949 | 0,942 | 0,957 | 0,942 | |
| MILAGRO | 230 kV | Max | 1,001 | 1,002 | 1,017 | 1,017 | 1,015 | 1,017 | 1,017 | 1,017 | 1,015 | 1,035 | 1,002 | 1,009 | 1,035 | |
| | | Min | 0,979 | 0,978 | 0,978 | 0,983 | 0,996 | 0,989 | 1,007 | 0,996 | 0,995 | 0,974 | 0,976 | 0,980 | 0,974 | |
| | 138 kV | Max | 1,051 | 1,051 | 1,054 | 1,051 | 1,054 | 1,051 | 1,051 | 1,051 | 1,051 | 1,051 | 1,080 | 1,047 | 1,051 | 1,080 |
| | | Min | 1,011 | 1,014 | 1,007 | 1,014 | 1,014 | 1,018 | 1,022 | 1,014 | 1,014 | 0,986 | 0,993 | 1,000 | 0,986 | |
| | 69 kV | Max | 1,019 | 1,020 | 1,025 | 1,026 | 1,028 | 1,029 | 1,029 | 1,029 | 1,029 | 1,028 | 1,041 | 1,014 | 1,022 | 1,041 |
| | | Min | 0,991 | 0,993 | 0,984 | 1,001 | 1,000 | 1,000 | 1,014 | 1,001 | 1,003 | 0,983 | 0,986 | 0,993 | 0,983 | |
| MÓVIL (Sta. Rosa) | 46 kV | Max | | | | | | | 1,017 | 1,021 | 1,017 | | | | 1,021 | |
| | | Min | | | | | | | 0,976 | 0,958 | 0,970 | | | | 0,958 | |
| MULALÓ | 138 kV | Max | | | | | | | 1,040 | 1,036 | 1,036 | 1,032 | 1,047 | 1,043 | 1,047 | |
| | | Min | | | | | | | 0,993 | 0,996 | 1,002 | 0,986 | 0,984 | 1,007 | 0,984 | |
| | 69 kV | Max | | | | | | | 1,041 | 1,030 | 1,033 | 1,028 | 1,018 | 1,036 | 1,041 | |
| | | Min | | | | | | | 0,997 | 0,997 | 0,988 | 0,963 | 0,905 | 0,956 | 0,905 | |
| PASCUALES | 230 kV | Max | 0,970 | 0,965 | 0,961 | 0,961 | 0,957 | 0,961 | 0,963 | 0,961 | 0,961 | 0,961 | 0,954 | 0,957 | 0,970 | |
| | | Min | 0,957 | 0,935 | 0,939 | 0,943 | 0,937 | 0,935 | 0,948 | 0,943 | 0,952 | 0,939 | 0,935 | 0,939 | 0,935 | |
| | 138 kV | Max | 1,007 | 1,007 | 1,000 | 1,000 | 1,000 | 0,993 | 0,993 | 0,989 | 0,989 | 0,996 | 0,978 | 0,986 | 1,007 | |
| | | Min | 0,986 | 0,971 | 0,964 | 0,971 | 0,957 | 0,967 | 0,978 | 0,986 | 0,986 | 0,964 | 0,949 | 0,971 | 0,949 | |
| | 69 kV | Max | 1,029 | 1,036 | 1,041 | 1,041 | 1,029 | 1,041 | 1,029 | 1,043 | 1,041 | 1,025 | 1,026 | 1,014 | 1,043 | |
| | | Min | 0,986 | 0,986 | 0,986 | 0,986 | 0,986 | 0,993 | 1,000 | 0,988 | 0,997 | 0,983 | 0,957 | 0,974 | 0,957 | |
| POLICENTRO | 138 kV | Max | 1,029 | 1,014 | 1,014 | 1,014 | 1,011 | 1,014 | 1,014 | 1,014 | 1,014 | 1,014 | 1,000 | 1,007 | 1,029 | |
| | | Min | 0,989 | 0,993 | 0,978 | 0,971 | 0,971 | 0,978 | 0,986 | 0,978 | 0,978 | 0,957 | 0,957 | 0,975 | 0,957 | |
| | 69 kV | Max | 1,022 | 1,014 | 1,022 | 1,022 | 1,017 | 1,022 | 1,022 | 1,022 | 1,029 | 1,022 | 1,014 | 1,003 | 1,014 | 1,029 |
| | | Min | 0,986 | 0,986 | 0,971 | 0,978 | 0,978 | 0,983 | 0,986 | 0,964 | 0,986 | 0,959 | 0,957 | 0,971 | 0,957 | |
| | 138 kV | Max | | | | | | | | 1,028 | 1,014 | 1,014 | 1,051 | 1,029 | 1,051 | |
| | | Min | | | | | | | | 0,927 | 0,949 | 0,928 | 0,934 | 0,920 | 0,920 | |
| PORTOVIEJO | 69 kV | Max | | | | | | | 1,021 | 1,029 | 1,023 | 1,086 | 1,023 | 1,086 | | |
| | | Min | | | | | | | 0,971 | 0,976 | 0,957 | 0,942 | 0,956 | 0,942 | | |
| POSORJA | 138 kV | Max | 1,051 | 1,043 | 1,043 | 1,043 | 1,022 | 1,043 | 1,036 | 1,036 | 1,080 | 1,029 | 1,014 | 1,029 | 1,080 | |
| | | Min | 1,000 | 0,993 | 0,978 | 0,971 | 0,971 | 0,978 | 0,993 | 0,993 | 1,000 | 0,971 | 0,971 | 0,986 | 0,971 | |
| | 69 kV | Max | 1,038 | 1,032 | 1,032 | 1,032 | 1,036 | 1,032 | 1,038 | 1,036 | 1,043 | 1,014 | 1,014 | 1,026 | 1,043 | |
| | | Min | 0,986 | 0,986 | 0,964 | 0,986 | 0,986 | 0,986 | 0,986 | 0,993 | 0,988 | 0,962 | 0,949 | 0,986 | 0,949 | |
| QUEVEDO | 230 kV | Max | | | | | | | 0,996 | 1,000 | 1,000 | 1,000 | 1,000 | 0,996 | 1,000 | |
| | | Min | | | | | | | 0,961 | 0,960 | 0,947 | 0,948 | 0,956 | 0,947 | | |
| | 138 kV | Max | | | | | | | 1,043 | 1,036 | 1,036 | 1,036 | 1,043 | 1,043 | | |
| | | Min | | | | | | | 1,000 | 1,000 | 0,985 | 0,986 | 1,000 | 0,985 | | |
| | 69 kV | Max | | | | | | | 1,022 | 1,014 | 1,021 | 1,021 | 1,014 | 1,022 | | |
| | | Min | | | | | | | 0,986 | 0,985 | 0,971 | 0,971 | 0,971 | 0,971 | | |
| RIOBAMBA | 230 kV | Max | | | | | | | 1,017 | 1,034 | 1,017 | 1,026 | 1,026 | 1,034 | | |
| | | Min | | | | | | | 0,978 | 0,980 | 0,970 | 0,965 | 0,978 | 0,965 | | |
| | 69 kV | Max | | | | | | | 1,014 | 1,026 | 1,013 | 1,011 | 1,014 | 1,026 | | |
| | | Min | | | | | | | 0,973 | 0,973 | 0,956 | 0,949 | 0,959 | 0,949 | | |
| SALITRAL | 138 kV | Max | 1,014 | 0,996 | 0,996 | 0,986 | 0,978 | 0,978 | 1,007 | 0,986 | 0,986 | 0,978 | 0,971 | 0,971 | 1,014 | |
| | | Min | 0,971 | 0,964 | 0,942 | 0,942 | 0,935 | 0,942 | 0,935 | 0,942 | 0,942 | 0,815 | 0,928 | 0,942 | 0,815 | |
| | 69 kV | Max | | | | | | | | 0,971 | | | | | 0,971 | |
| | | Min | | | | | | | | 0,957 | | | | | 0,957 | |
| SANTA ROSA | 230 kV | Max | | | | | | | 0,986 | 0,995 | 0,980 | 0,995 | 0,995 | 0,995 | 0,995 | |
| | | Min | | | | | | | 0,956 | 0,960 | 0,950 | 0,939 | 0,934 | 0,560 | 0,560 | |
| | 138 kV | Max | | | | | | | 1,014 | 1,014 | 1,014 | 1,020 | 1,021 | 1,028 | 1,028 | |
| | | Min | | | | | | | 0,985 | 0,978 | 0,985 | 0,956 | 0,956 | 0,978 | 0,956 | |
| | 46 kV | Max | | | | | | | 1,021 | 1,017 | 1,021 | 1,021 | 1,004 | 1,010 | 1,021 | |
| | | Min | | | | | | | 0,960 | 0,960 | 0,980 | 0,956 | 0,956 | 0,956 | 0,956 | |

| NIVELES DE VOLTAJE EN BARRAS DE LAS SUBESTACIONES DEL S.N.T. EN (p.u.) EN EL AÑO 2001 | | | | | | | | | | | | | | | | |
|---|---------|-------|-------|-------|-------|-------|-------|-------|-------|-------|-------|-------|-------|-------|-------|-------|
| Subestación | Voltaje | Valor | Ene | Feb | Mar | Abr | May | Jun | Jul | Ago | Sep | Oct | Nov | Dic | Año | |
| STA. ELENA | 138 kV | Max | 1,014 | 1,000 | 1,014 | 1,000 | 1,000 | 1,007 | 1,007 | 1,014 | 1,007 | 1,014 | 1,014 | 1,007 | 1,014 | |
| | | Min | 0,935 | 0,928 | 0,913 | 0,928 | 0,935 | 0,957 | 0,957 | 0,949 | 0,957 | 0,949 | 0,949 | 0,949 | 0,935 | 0,913 |
| | 69 kV | Max | 1,039 | 1,041 | 1,043 | 1,043 | 1,043 | 1,032 | 1,042 | 1,043 | 1,036 | 1,043 | 1,043 | 1,036 | 1,029 | 1,043 |
| | | Min | 0,971 | 0,986 | 0,968 | 0,978 | 0,978 | 0,986 | 0,986 | 0,986 | 0,986 | 0,986 | 0,968 | 0,949 | 0,964 | 0,949 |
| STO. DOMINGO | 230 kV | Max | | | | | | | | | | | | | | |
| | | Min | | | | | | | | 0,969 | 0,965 | 0,956 | 0,935 | 0,965 | 0,935 | |
| | 138 kV | Max | | | | | | | | 1,036 | 1,007 | 1,021 | 1,000 | 1,000 | 1,036 | |
| | | Min | | | | | | | | 0,985 | 0,985 | 0,978 | 0,971 | 0,978 | 0,971 | |
| | 69 kV | Max | | | | | | | | 1,026 | 1,013 | 1,018 | 1,007 | 1,022 | 1,026 | |
| | | Min | | | | | | | | 0,973 | 0,976 | 0,969 | 0,955 | 0,971 | 0,955 | |
| TOTORAS | 230 kV | Max | | | | | | | 1,021 | 1,017 | 1,030 | 1,021 | 1,017 | 1,030 | 1,030 | |
| | | Min | | | | | | | 0,978 | 0,986 | 0,969 | 0,973 | 0,969 | 0,991 | 0,969 | |
| | 138 kV | Max | | | | | | | | 1,028 | 1,036 | 1,036 | 1,028 | 1,028 | 1,036 | |
| | | Min | | | | | | | | 0,989 | 0,992 | 0,992 | 0,985 | 0,978 | 0,992 | 0,978 |
| | 69 kV | Max | | | | | | | | 1,018 | 1,000 | 1,014 | 1,007 | 1,018 | 1,014 | 1,018 |
| | | Min | | | | | | | | 0,978 | 0,985 | 0,991 | 0,970 | 0,971 | 0,991 | 0,970 |
| TRINITARIA | 230 kV | Max | 1,000 | 1,000 | 0,991 | 0,978 | 0,974 | 0,996 | 0,987 | 0,983 | 0,987 | 1,043 | 0,974 | 0,987 | 1,043 | |
| | | Min | 0,961 | 0,952 | 0,952 | 0,952 | 0,943 | 0,948 | 0,957 | 0,943 | 0,957 | 0,948 | 0,935 | 0,952 | 0,935 | |
| | 138 kV | Max | 1,029 | 1,029 | 1,007 | 1,000 | 0,986 | 1,007 | 1,007 | 1,014 | 1,014 | 1,051 | 1,007 | 1,022 | 1,051 | |
| | | Min | 0,971 | 0,964 | 0,949 | 0,957 | 0,942 | 0,957 | 0,957 | 0,949 | 0,971 | 0,957 | 0,957 | 0,971 | 0,942 | |
| | 69 kV | Max | 1,029 | 1,022 | 1,022 | 1,022 | 1,022 | 1,014 | 1,022 | 1,022 | 1,022 | 1,022 | 1,058 | 1,014 | 1,022 | 1,058 |
| | | Min | 0,978 | 0,986 | 0,978 | 0,986 | 0,971 | 0,986 | 0,986 | 0,986 | 0,986 | 0,986 | 0,971 | 0,957 | 0,971 | 0,957 |
| TULCÁN | 138 kV | Max | | | | | | | | 1,021 | 1,021 | 1,014 | 1,050 | 1,050 | 1,036 | 1,050 |
| | | Min | | | | | | | | 0,971 | 0,978 | 0,978 | 0,949 | 0,978 | 0,978 | 0,949 |
| | 69 kV | Max | | | | | | | | 1,028 | 1,021 | 1,021 | 1,021 | 1,021 | 1,014 | 1,028 |
| | | Min | | | | | | | | 0,978 | 0,985 | 0,985 | 0,963 | 0,962 | 0,971 | 0,962 |
| VICENTINA | 138 kV | Max | | | | | | | | 0,985 | 0,992 | 0,992 | 0,978 | 1,007 | 1,010 | 1,010 |
| | | Min | | | | | | | | 0,942 | 0,942 | 0,949 | 0,942 | 0,942 | 0,963 | 0,942 |
| | 46 kV | Max | | | | | | | | 1,021 | 1,021 | 1,026 | 0,991 | 1,017 | 1,019 | 1,026 |
| | | Min | | | | | | | | 0,960 | 0,960 | 0,973 | 0,956 | 0,939 | 0,952 | 0,939 |